

ANEXOS

Anexo 1: Taller escolar de historia y tradiciones de Puchuncaví

Ítem	Precio	Unidades	Cantidad	Total
Materiales para el taller				
Cartulina	1.700	18 unidades	2	3.400
Goma eva	2.390	6 unidades	3	7.170
Lápiz de mina	290	c/u	20	5.800
Gomas	690	2 unidades	10	6.900
Hoja de block n°99	1.490	unidad	4	5.960
Resma de papel	2.300	unidad	2	4.600
Papel lustre	790	2 unidades	15	11.850
Lápices de colores	2.800	12 unidades	15	42.000
Lápices de cera	690	12 unidades	15	10.350
Plasticina	1.090	12 unidades	15	16.350
Pegamento	690	c/u	15	10.350
Pinceles	690	3 unidades	5	3.450
Tempera	890	6 unidades	15	13.350
			Sub Total	
			Actividad N° 1	\$141.530

Fuente elaboración propia

Anexo 2: Ciclos de charlas "Patrimonio vivo"

Ítem	Precio	Cantidad
impresión:		
dipticos	\$150.000	200
afiche doble carta	\$100.000	100
Arriendo sede	\$240.000	6
Transporte	\$65.000	
Honorarios:		Gasto total duración de la actividad
Diseñador	\$150.000	1
Sub Total Actividad N° 2	\$705.000	

Fuente: Elaboración propia

Anexo 3: Sala museográfica en la Parroquia Nuestra Señora del Rosario

Ítem	Precio	Cantidad	Total
Equipamiento			
Vitrina	300.000	1	300.000
Iluminación	7.990	10	79.900
Mesa de exposición	300.000	1	300.000
Panel impreso	180.000	1	180.000
impresión offset	360.000	1.000	360.000
Replica museográfica	300.000	1	300.000
Diseño de muestra museográfica	1.000.000	1	1.000.000
		Sub Total	2.519.900
Honorarios			
Museologo	Monto mensual	Gasto total duración de la actividad	
	53.330	53.330	
		Sub Total	53.330
Sub Total Actividad N° 3			\$2.573.230

Fuente: Elaboración propia

Anexo 4: Etapa 1 Registro bibliográfico de personas de la tercera edad "Escribiendo nuestra historia de vida reescribimos el futuro"

Ítem	Precio	Unidad	Cantidad	Total
ETAPA 1				
Artículos de oficina:				
Resma de hojas	\$2.300	c/u	3	\$6.900
Lápiz de pasta	\$173	c/u	20	\$3.460
Lápiz de mina	\$290	c/u	20	\$5.800
Carpetas	\$1.000	c/u	20	\$20.000
Destacador	\$690	2 unidades	10	\$6.900
Cuadernos	\$1.090	c/u	20	\$21.800
Sub Total				\$64.860
Insumos tecnológicos :				
Computadores	\$129.990	c/u	3	\$389.970
Pendrives	\$4.990	c/u	20	\$99.800
Disco duro externo	\$99.990	c/u	2	\$199.980
Sub Total				\$689.750
Honorarios:				
Compaginador del libro	\$150.000	-	-	\$150.000
Difusión y publicidad	\$120.000	-	-	\$120.000
Sub Total				\$270.000
Sub Total Etapa 1				\$1.024.610

Anexo 4. : Etapa 2 Registro bibliográfico de personas de la tercera edad "Escribiendo nuestra historia de vida reescribimos el futuro"

ETAPA 2				
Impresión laser duplex en papel oficio	\$31.654	Hojas	20	\$633.080
Impresión laser en papel couche 300g para tapa delantera y trasera	\$31.654	Hojas	20	\$633.080
Anillado	\$271.320	c/u	1	\$271.320
Servicio de Entrega	\$271.320	c/u	1	\$271.320
Sub Total Etapa 2				\$1.808.800
Total Actividad N° 4				\$2.833.410

Anexo 5: Mesa de trabajo entre empresas consolidadas del turismo y microempresas del turismo rural

Ítem	Precio	Unidades	Cantidad	Total
Varios				
Impresiones varias	\$100.000			\$100.000
Arriendo de sede	\$30.000		16	\$480.000
Transporte fam trip	\$195.000			\$195.000
			Sub Total	\$775.000
Coffee break				
Té	\$2.850	c/u	2	\$5.700
Café	\$3.310	c/u	2	\$6.620
Galleta 1	\$420	c/u	5	\$2.100
Galleta 2	\$510	c/u	5	\$2.550
Galleta 3	\$990	c/u	5	\$4.950
Galleta 4	\$390	c/u	5	\$1.950
Endulzante	\$2.790	c/u	1	\$2.790
Azúcar	\$2.200	c/u	2	\$4.400
Bandejas	\$600	c/u	15	\$9.000
Vasos	\$1.200	25 unidades	2	\$2.400
Cucharas	\$30	c/u	70	\$2.100
Servilletas	\$399	50 unidades	2	\$798
Platos	\$1.790	6 unidades	3	\$5.370
			Sub Total	\$50.728
Artículos de oficina:				
Resma de hojas	\$2.300	c/u	1	\$2.300
Lápiz de pasta	\$173	c/u	20	\$3.460
Lápiz de mina	\$290	c/u	20	\$5.800
Corchetera	\$890	c/u	3	\$2.670
Carpetas	\$1.000	c/u	20	\$20.000
Plumones	\$2.990	4 unidades	5	\$14.950
Destacador	\$690	2 unidades	10	\$6.900

Cuadernos	\$1.090	c/u	20	\$21.800
Sub Total				\$77.880

Honorarios:

	Monto por hora	Horas trabajadas diarias	Gasto mensual	Gasto total duracion de la actividad
Moderador	\$13.333	39.999	79.998	\$319.992
Asistente de moderador	\$13.333	39.999	79.998	\$319.992
Profesional de turismo	\$13.333	39.999	79.998	\$319.992
Sub Total				\$959.976

Total Actividad N° 5	\$1.037.856
-----------------------------	--------------------

Anexo 6: Programa para la inclusión de la comunidad extranjera

Ítem	Precio	Unidad	Cantidad	Total
Varios				
Transporte (recorridos)	\$195.000			\$195.000
Impresiones	\$100.000			\$100.000
Sub Total				\$295.000

Artículos de oficina:

Resma de hojas	\$2.300	c/u	\$1	\$2.300
Lápiz de pasta	\$173	c/u	\$15	\$2.595
Lápiz de mina	\$290	c/u	\$15	\$4.350
Corchetera	\$890	c/u	\$3	\$2.670
Carpetas	\$1.000	c/u	\$15	\$15.000
Plumones	\$2.990	4 unidades	\$5	\$14.950
Destacador	\$690	2 unidades	\$4	\$2.760
Cuadernos	\$1.090	c/u	\$15	\$16.350
Sub Total				\$60.975

Colaciones:

Galleta	\$510	c/u	\$20	\$10.200
Jugo en caja	\$220	c/u	\$20	\$4.400
Sandwich	\$750	c/u	\$20	\$15.000
			Sub Total	\$29.600
Implementos para el stan				
Mesas	\$39.990	c/u	\$5	\$199.950
Silla	\$9.990	c/u	\$10	\$99.900
Toldo	\$12.990	c/u	\$5	\$64.950
Repisa	\$9.990	c/u	\$2	\$19.980
Pendones	\$37.961	c/u	\$3	\$113.883
Manteles	\$12.990	c/u	\$5	\$64.950
Cajas plásticas	\$990	c/u	\$8	\$7.920
			Sub Total	\$571.533
Honorarios:				
	Monto por hora	Horas trabajadas	Gasto mensual	Gasto total duración de la actividad
Asistente social	-	\$3	\$408.500	\$817.000
Guía turístico	\$6.000	\$5	\$30.000	\$30.000
			Sub Total	\$847.000
			Total Actividad N° 6	\$1.804.108

Anexo 7: Asesorías a microempresarios para la construcción de productos turísticos usando el patrimonio cultural

Ítem	Precio	Unidad	Cantidad	Total
Artículos de oficina:				
Resma de hojas	2.300	c/u	2	4.600
Lápiz de pasta	173	c/u	20	3.460
Lápiz de mina	290	c/u	20	5.800
Corchetera	890	c/u	3	2.670
Carpetas	1.000	c/u	20	20.000
Plumones	2.990	4 unidades	4	11.960
Destacador	690	2 unidades	10	6.900
Cuadernos	1.090	c/u	20	21.800

		Sub Total	\$77.190
--	--	------------------	-----------------

Coffee break:

Té	2.850	c/u	2	5.700
Café	3.310	c/u	1	3.310
Galleta 1	420	c/u	4	1.680
Galleta 2	510	c/u	4	2.040
Galleta 3	990	c/u	4	3.960
Galleta 4	390	c/u	4	1.560
Endulzante	2.790	c/u	1	2.790
Azúcar	2.200	1 kg	2	4.400
Bandejas	600	c/u	15	9.000
Vasos	1.200	25 unidades	3	3.600
Cucharas	30	c/u	100	3.000
Servilletas	399	c/u	2	798
Platos	1.790	6 unidades	2	3.580
Sub Total			45.418	

Honorarios

	Monto por horas trabajadas	Horas trabajadas	Gasto mensual	Gasto total duración de la actividad
Profesional turismo	13.333	66.665	266.660	1.066.640
Sub Total			1.066.640	

Total Actividad N° 7	1.189.248
-----------------------------	------------------

Observación: Al superar las cantidades de 03 horas trabajadas al cargo de profesional de turismo se le asignará una cantidad de \$X a la remuneración del día.

No puede superar las 06 Horas.

Anexo 8: Promoción de actividades tradicionales en temporada alta en las playas más concurridas de Maitencillo

Ítem	Precio	Unidad	Cantidad	Total
Impresiones				
dipticos	\$150.000		200	
afiche doble carta	\$100.000		100	
			Sub Total	\$250.000
Producción de eventos				
cajas acústicas en pedestales				
consola de 12 canales				
set de micrófonos cajas directas				
atriles				
multipar				
cables técnicos				
técnicos de montaje y operaciones				
Total, x vez	\$200.000		6	\$1.200.000
Transporte	\$200.000		10	\$200.000
			Sub Total	\$1.400.000
Honorarios				
Grupo folclórico	\$200.000			\$200.000
Grupo de danza	\$120.000			\$120.000
Músicos	\$200.000		2	\$400.000
			Sub Total	\$720.000
Implementos degustación				
Galletas cracker	\$320	85 gr	100	\$32.000
Mermeladas artesanales	\$3.000	460 gr	20	\$60.000
Queso	\$3.000	250 gr	20	\$60.000
Miel	\$3.500	1000 gr	10	\$35.000
Arrollados	\$4.500	c/u	50	\$225.000
Toldo	\$12.990	c/u	5	\$64.950
Mesas	\$39.990	c/u	4	\$159.960
Sillas	\$5.990	c/u	8	\$47.920
Bandejas	\$600	c/u	20	\$12.000
Cucharas	\$30	c/u	200	\$6.000
Manteles	\$12.990			

Sub Total	2.142.830
------------------	------------------

Total Actividad N° 8	\$4.942.830
-----------------------------	--------------------

Anexo 9.1. Plan de acción “Puchuncaví Rural 2018” Desarrollo de Estrategia Publicitaria

Ítem	Precio	Unid ad	Cantida d	Total
Plan de Marketing				
Bill board	\$200.000			
Desarrollo de estrategia publicitaria	\$120.000		1	\$120.000
Difusion radial	\$3.500.000		1	\$3.500.000
			Sub Total	\$3.620.000
Honorarios				
Diseñador	\$150.000		1	\$150.000
Comunity manager	\$150.000		1	\$150.000
			Sub Total	\$300.000

Total Actividad N° 9,1	\$3.920.000
-----------------------------------	--------------------

Anexo 9. 2: Plan de acción “Puchuncaví Rural 2018 Programa de Promoción”

Ítem	Precio	Unidad	Cantidad	Total
Honorarios				
Comunity manager	\$150.000		1	\$150.000
			Sub Total	\$150.000
Costo de Invitados estrategia branding				
Transporte	\$200.000		1	\$200.000
Figura Publica de Espectáculo	\$1.000.000		1	\$1.000.000
Uso de Servicio turísticos	\$150.000		1	\$150.000
Gastronomía	\$100.000		1	\$100.000
			Sub Total	\$1.450.000
Total Actividad N° 9,2				\$1.600.000

Anexo 9.3. Plan de acción “Puchuncaví Rural 2018 Programa de Información Turística ”

Ítem	Precio	Unidad	Cantidad	Total
Varios				
Pasajes en locomoción colectiva	\$29.000	c/u	1	\$29.000
Hospedaje	\$30.000	c/u	15	\$450.000
Derecho de comercialización correspondiente al 5% del UTM diario	\$2.377	c/u	2	\$4.754
			Sub Total	\$483.754
Total Actividad N° 9,3				\$483.754

**Anexo 9.4. Plan de acción “Puchuncaví
Rural 2018**

Ítem	Precio	Unidad	Cantidad	Total
Producción de Eventos				
Amplificación	\$205.000	c/u	1	205.000
Pantallas LED	\$265.000	3 pack x	1	265.000
Registro Fotográfico	\$85.000	c/u	2	170.000
Grupos Musicales Alternativos	250000	c/u	2	500.000
Grupos Musicales Folklore	\$3.000.000	3 pack x	1	3.000.000
Sub Total				\$4.140.000

Anexo 10: Componente gestión

Personal del Proyecto	Ítem	Precio	Unidades	Cantidad	Total
Implementos y equipos del personal de Operación					
Gestor del Proyecto	Celular	\$99.990	Unidad	1	\$99.990
Gestor del Proyecto	Computador	\$129.990	Unidad	2	\$259.980
Gestor del Proyecto	Proyector de Imágenes	\$279.990	Unidad	1	\$279.990
Gestor del Proyecto	Handy Radio	\$60.000	Unidad	1	\$60.000
Gestor del Proyecto	Credenciales	\$3.000	Unidad	1	\$3.000
Gestor del Proyecto	Silvato	\$1.000	Unidad	1	\$1.000
Gestor del Proyecto	Bloqueador	\$5.990	Unidad	5	\$29.950
Gestor del Proyecto	Zapatos de Viaje	\$49.990	Pares	1	\$49.990
Gestor del Proyecto	Poleras Blancas	\$15.990	Unidad	2	\$31.980
EQUIPO DE GESTION	Celular	\$99.990	Unidad	1	\$99.990
EQUIPO DE GESTION	Handy Radio	\$60.000	Unidad	1	\$60.000
EQUIPO DE GESTION	Credenciales	\$3.000	Unidad	3	\$9.000
EQUIPO DE GESTION	Silvato	\$1.000	Unidad	3	\$3.000
EQUIPO DE GESTION	Bloqueador	\$5.990	Unidad	2	\$11.980

EQUIPO DE GESTION	Zapatos de Viaje	\$49.990	Pares	3	\$149.970
EQUIPO DE GESTION	Poleras Blancas	\$15.990	Unidad	6	\$95.940
SUB TOTAL					\$1.245.760

Anexo 10.1 Componente gestión

Cantidad Requerido	Cargos del Proyecto	Monto diario	Horas trabajadas	Días trabajados	Gasto semanal	Remuneracion Mensual	Remuneracion Anual
1	Gestor del Proyecto	\$26.673	8	5	\$133.365	\$533.462	\$4.801.156
3	Equipo de Gestion	\$13.337	6	5	\$66.683	\$266.731	\$2.400.578
SUB TOTAL						\$800.193	\$7.201.734

Total Actividad N° 10	\$8.447.494
------------------------------	--------------------

Anexo 11: Gráfico de barras presupuesto

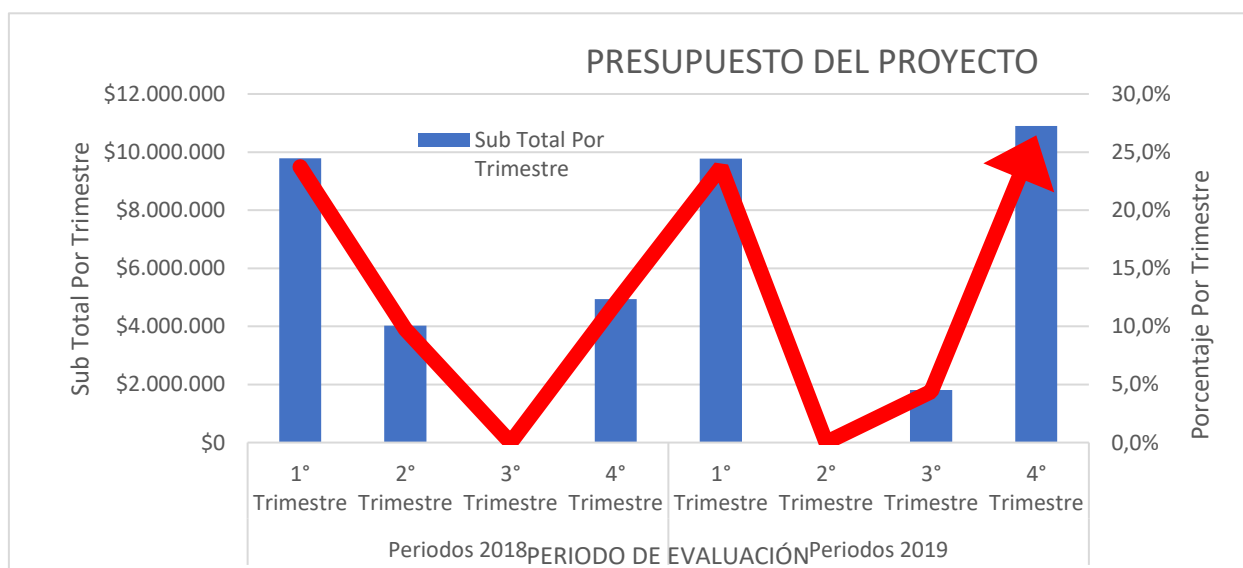

Anexo 12: Gráfico de torta Costos de implementación del proyecto

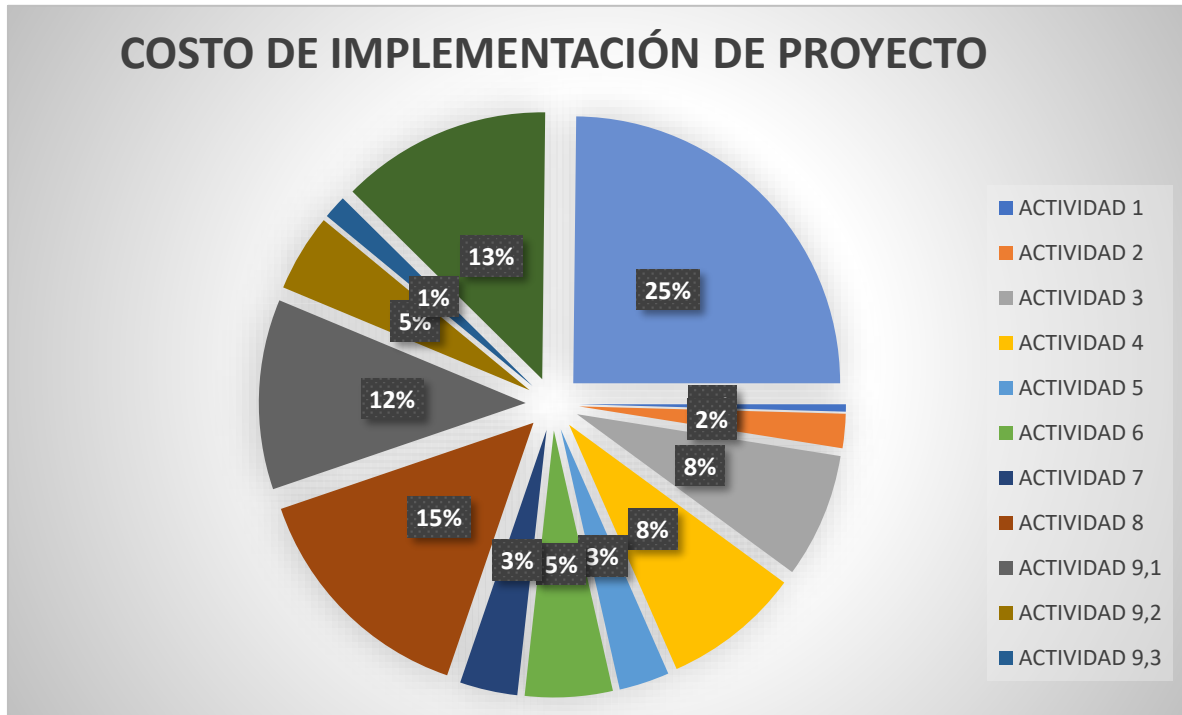

Anexo 13: Maqueta digital Salón Parroquial muestra museográfica

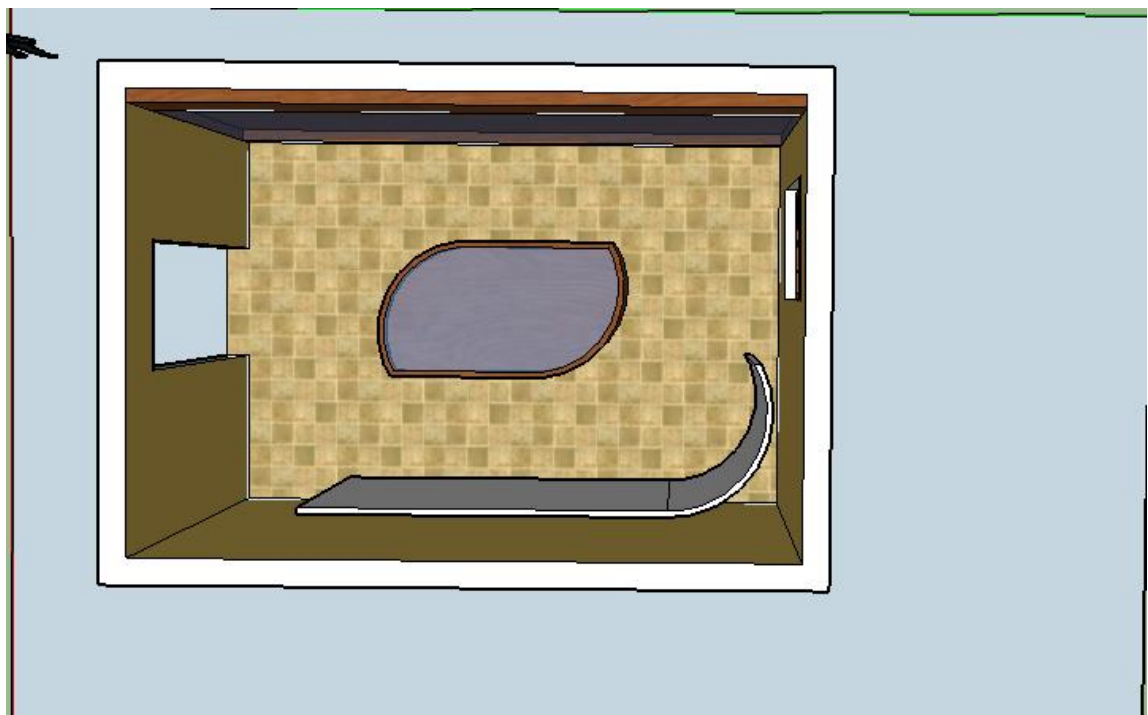

Anexo 14: Maqueta digital Salón Parroquial muestra museográfica

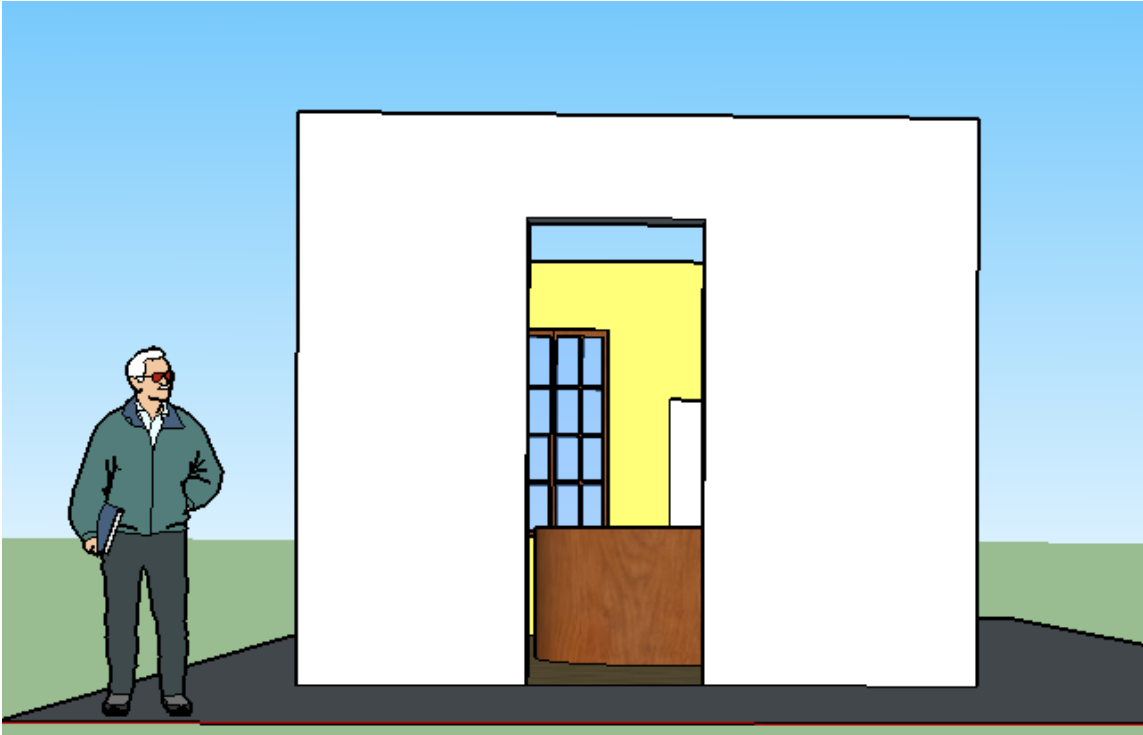

Anexo 15: Maqueta digital Salón Parroquial muestra museográfica

