

Plano de Valparaíso, 1728

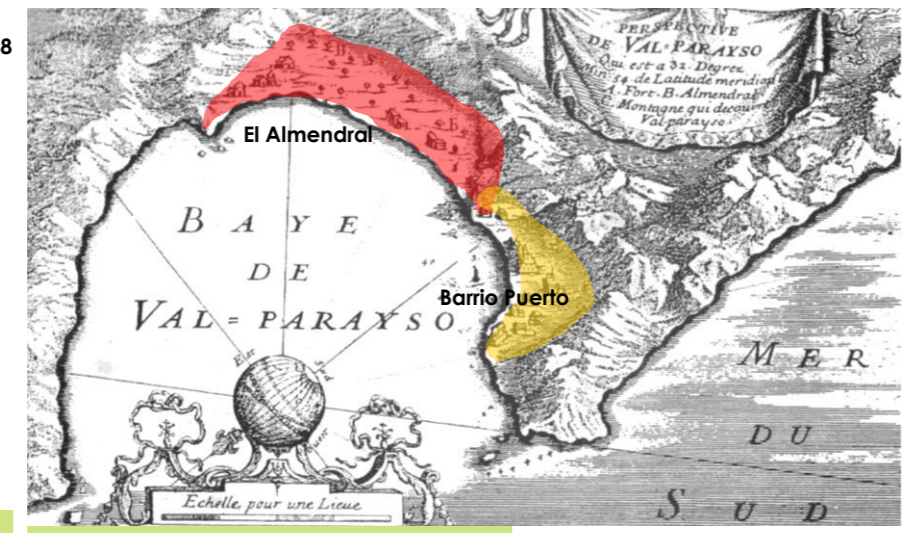

Descubrimiento de Valparaíso

1552

Primera versión de La Iglesia La Matriz

1591

La llegada del convento de la Merced, que se instaló entre los años 1591 y 1717 en la esquina de calle Uruguay con Victoria, al sur de la plaza, impulsó el desarrollo del barrio de arrieros asentado a su alrededor, y aportó a la aparición de la Plaza O'Higgins

Se instala el Fuerte Artillería

1594

La orden de la Merced llega al Almendral.

Posteriormente aparecería la plaza Aduana a los pies del cerro Artillería.

1536

Don Juan de Saavedra descubre la bahía de Valparaíso, la cual estaba poblada por Changos.

Total ausencia de indígenas

1559

El atrio de la Iglesia tenía un carácter religioso, no así festivo. Sin embargo, sus usos eran de caleta y mercado, y no como espacio de ocio. En torno a la Iglesia se encontraba una incipiente expresión de agrupación urbana.

Se distinguen Los barrios Del Puerto y El Almendral

1600

Debido a que ambos barrios estaban separados por el Peñón del Cabo, la única forma de cruzar por tierra de un lado a otro, era a través del ascenso por la Quebrada del Almendro, para luego bajar por la Quebrada de Elias hasta el lugar en donde hoy se encuentra la plaza Anibal Pinto.

Aparece la Plaza San Francisco

1664

La plaza San Francisco corresponde al espacio que enfrentaba el Convento, Iglesia y Hospicio donde se establecieron los Franciscanos en 1664. Aunque no existen datos de su uso original, si se sabe que era una explanada de uso público en donde se celebraban las grandes fiestas de la ciudad hasta el siglo XVIII; se instalaban graderías para ver las corridas de toros y las farsas, con cantos y bailes.

Primera versión de La Plaza Italia

1670

1682-92

Construcción del Castillo San José, en C° Cordillera

A sus pies se encontraba la plaza Echaurren, antigua Plaza del Gobernador o Plaza de Armas, llamada así debido a que en la esquina de la subida del Caracol (actual calle Castillo) se encontraba la casa del Gobernador de Armas.

Fortificación en C° Concepción

1698

La cual se encuentra entre las actuales plazas Sotomayor y Anibal Pinto.

En la Plaza O'Higgins existe un mercado

La plaza Victoria es Mercado de Carretas.

1717

La plaza Victoria era el lugar que acogía el paseo campestre, en donde se producían las reuniones sociales, procesiones, festejos y ejecuciones públicas. Durante el siglo XVIII el camino que salía de la ciudad hacia el oriente (calle Pedro Montt y Victoria) se fue rodeando de viviendas y el sector del Almendral adoptó la configuración de un pueblo, del cual esta explanada se presentaba como su principal plaza. Con la construcción del camino a Santiago a finales del siglo XVIII, y a Quillota en la tercera década del XIX, se convirtió en un gran aparcadero de carretas.

Tercera versión La Matriz

1730

1778

Decreto de comercio libre en la Península

Con el incipiente movimiento económico que permitió el Decreto de comercio libre, Valparaíso deja de ser sólo una bodega para Santiago, y con esto comienza a llegar cada vez mas gente.

Primer Cabildo en torno a la Plaza Echaurren

1791

1793

Se construye Fortificación en C° Barón

Por primera vez existe Espacio Público construido

La plaza San Francisco pasa a ser plaza cívica de fiestas populares y corridas de toros

1795

SEGUNDA ETAPA

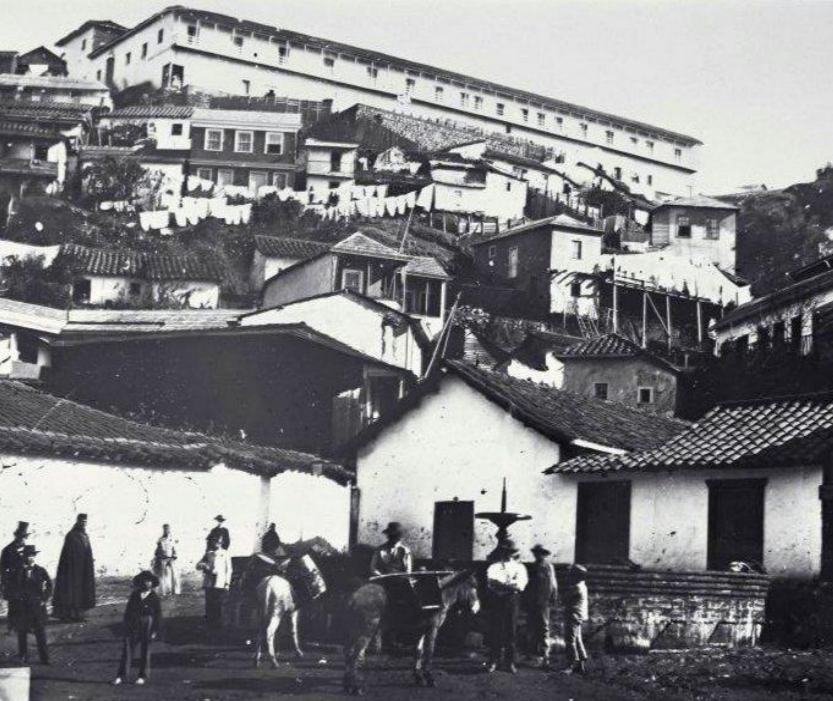

Plaza San Francisco en 1863

1800-50

La plaza Justicia adquiere carácter cívico

1802

Valparaíso es declarada Ciudad

1810

Independencia Nacional

1811

Se declara libertad de Comercio

1810

Gracias a ésta, se permitió la acción de inversionistas, en su mayoría extranjeros.

1811

La independencia permitió la llegada de inmigrantes, quienes se establecieron en los Cerros Alegre y Concepción. Gracias a esto, se consolidan barrios y espacios públicos.

La Plaza Victoria es plaza de Toros

**1823**

Joshua Waddington adquiere el C° Concepción

**1828**

**1831**

**1837**

**1839**

**1840**

**1844**

**1846**

**1848**

**1851**

**1855**

**1858**

**1868**

**1870**

**1872**

**1876**

**1880**

**1885**

**1889**

**1902- 1903**

**1906**

Durante el siglo XIX el centro de la actividad social se trasladó a la plaza Victoria y ésta se convirtió en el corazón del barrio de los burdeles porteños.

**1825**

Aparece el muro de contención que dará lugar al paseo Yugoslavo

**1830**

**1837**

**1840**

**1844**

**1846**

**1848**

**1851**

**1855**

**1858**

**1868**

**1870**

**1872**

**1876**

**1880**

**1885**

**1889**

**1902- 1903**

**1906**

Se comienza a consolidar el mirador Atkinson



**1830**

**1837**

**1840**

**1844**

**1846**

**1848**

**1851**

**1855**

**1858**

**1868**

**1870**

**1872**

**1876**

**1880**

**1885**

**1889**

**1902- 1903**

**1906**

Se construye el muelle de pasajeros



Campo de Marte, hoy Parque Alejo Barrios

Plaza Victoria

Cambia de nombre la plaza de Toros a Plaza Victoria.

**1839**

Se traslada la actividad social desde la plaza San Francisco a la Plaza Victoria.

Se hace el primer relleno

**1844**

El almacén de pólvora de la Quebrada de Elías, comienza a utilizarse como presidio

Ex Cárcel de Valparaíso

Se descubre oro en California.

**1848**

Aparece el edificio de La Aduana

**1851**

Aparece el ferrocarril

**1855**

En la plaza Victoria se impone el modelo inglés de plaza ajardinada

**1858**

**SE CONSOLIDA EL ESPACIO PÚBLICO**

La municipalidad compra el jardín Abadie y se transforma en jardín municipal.

Se consolida como centro social la plaza victoria.

**1868**

La Iglesia San Agustín se llama Iglesia del Espíritu Santo

**1872**

Llega la estatua de la Justicia y se consolida como la Plaza Atrio.

**1876**

Cambia de Plaza de Armas a Plaza Echaurren

**1876**

Se remodela la Iglesia Del Espíritu Santo, destruida en el incendio de 1878

**1880**

Se han hecho inversiones en mobiliario urbano

**1885**

Se hace espacio para la segunda parte de la Plaza Echaurren, donde está la fuente, árboles y una reja.

**1889**

Se construye el Ascensor Reina Victoria.

**1902- 1903**

Terremoto

Se destruye el Palacio Edwards, el Municipio y la casa de Juana Ross

**1906**

Cárcel de Valparaíso en 1863



Plaza Anibal pinto

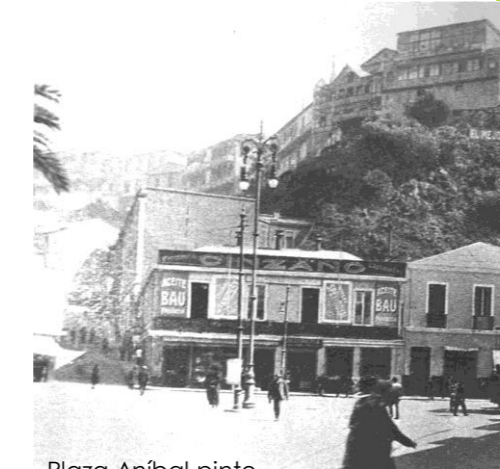

La plaza Anibal Pinto, antigua plaza del Orden, comienza a tomar forma por los rellenos de J. Waddington.

El Campo de Marte, actual Parque Alejo Barrios, es utilizado para prácticas militares

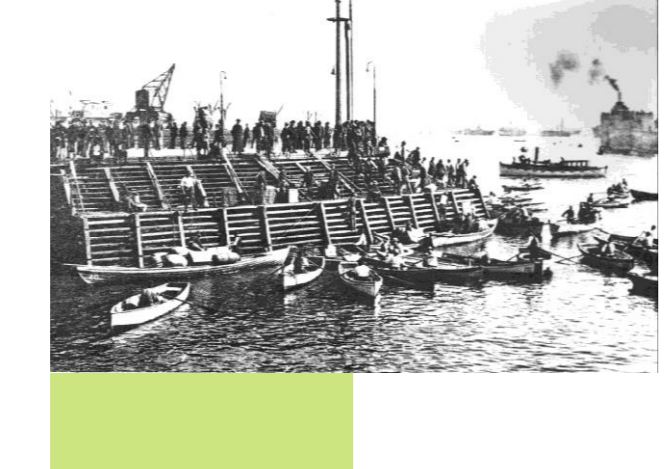

Plaza Sotomayor

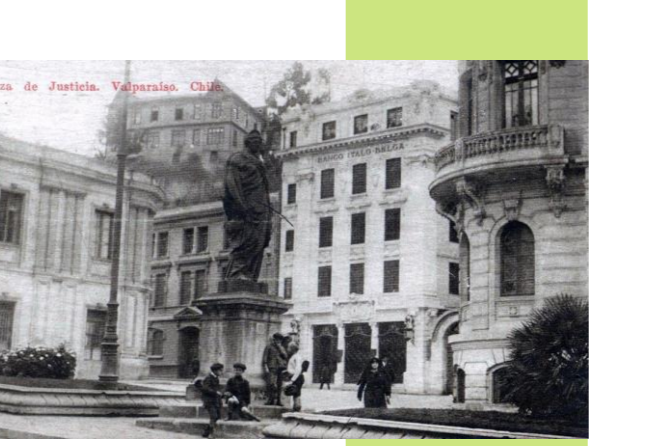

Desarrollo del proyecto portuario en Valparaíso, que incluía el Muelle Fiscal, el Muelle Barón para desembarque de carbón y grano. La Tornamesa, entre otros.

Plaza San Francisco era cuadrada y la reja enfrentaba al convento.

1912 1920 1930

1910 1914 1929

El parque Italia se llama parque General Cruz, y se ponen las esculturas del derrumbado Teatro Victoria

Se abre el Canal de Panamá

El edificio de la comandancia se transforma en la estación puerto y se construye la ventana al mar de la plaza Sotomayor

Crisis económica Internacional

Bajo el mandato de Lautaro rosas la plaza Bellavista se traslada al lugar actual.

La plaza Echaurren es una plaza burguesa y el centro social de la aristocracia porteña.

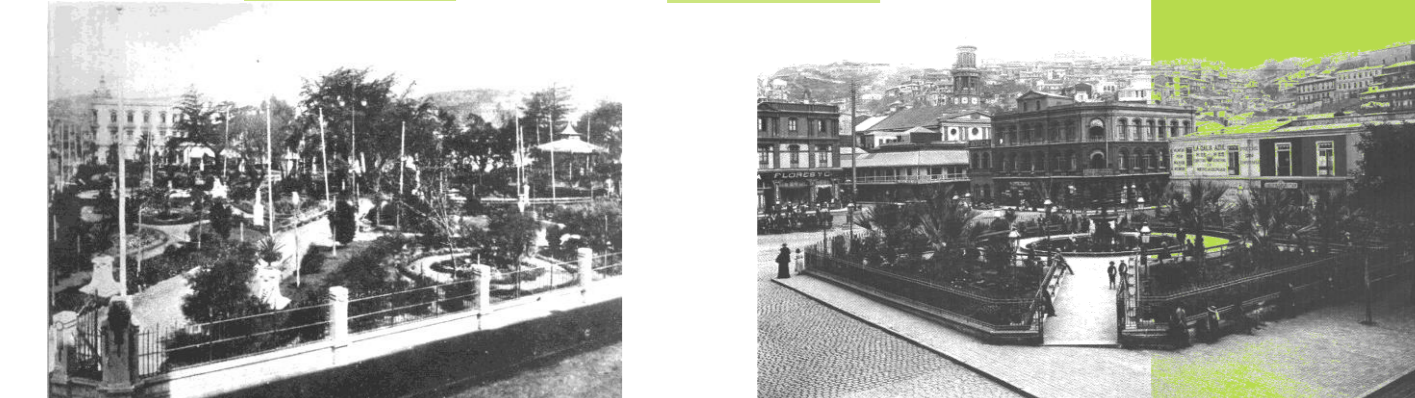

Parque general cruz cambia de nombre a parque Italia.

Con el Teatro Velarde, la plaza O'Higgins toma carácter público.

En plaza Anibal pinto aparece el café Rique; la plaza toma un carácter burgués y bohemio.

1937

1931

El Teatro Velarde complementó el carácter urbano de la plaza O'Higgins.

En la Plaza Victoria se construye el Teatro Valparaíso

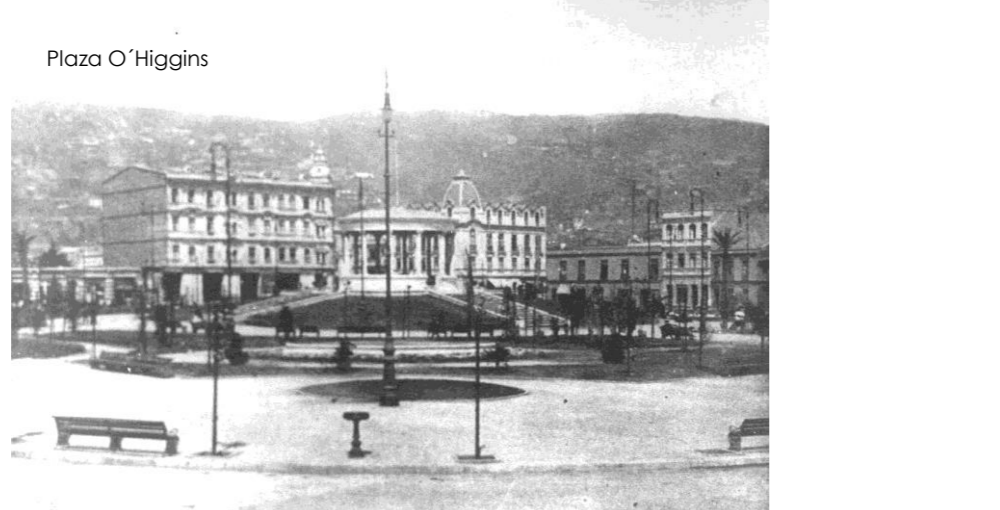

1952 1953

En la Plaza San Francisco se construye un Conjunto habitacional para personal de la Armada

1949

Se va la Iglesia de la Plaza San Francisco



1973

Pronunciamiento Militar

El Parque Alejo Barrios es usado para la celebración de Fiestas Patrias.

Remodelación del Ascensor Reina Victoria.

Proyecto Eje Bellavista; se conectan las plazas Anibal Pinto y Bellavista.

C U A R T A E T A P A

1974 1987

La Plaza San Francisco se reduce y pasa a ser el jardín del edificio de la PDI.

Se construye la plaza en la estación superior y el puente que conecta con el pasaje Dimalow



2001 - 2003

La empresa Portuaria EPV destina el Muelle Barón al uso público.

2000

Centro cultural Excárcel de Valparaíso

2005

Se construye el paseo de uso ciudadano en el Muelle Barón.

Q U I N T A E T A P A

2009

Concurso público Centro Cultural Ex Cárcel de Valparaíso.

Diseño del Parque Eco Cultural de Quebrada Verde

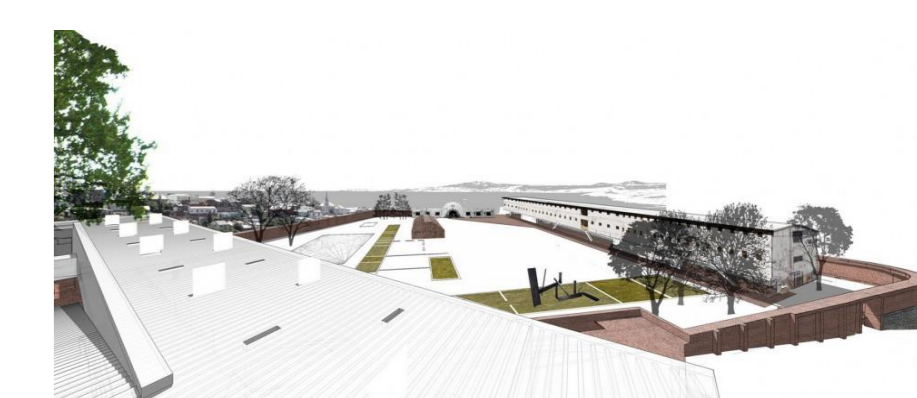
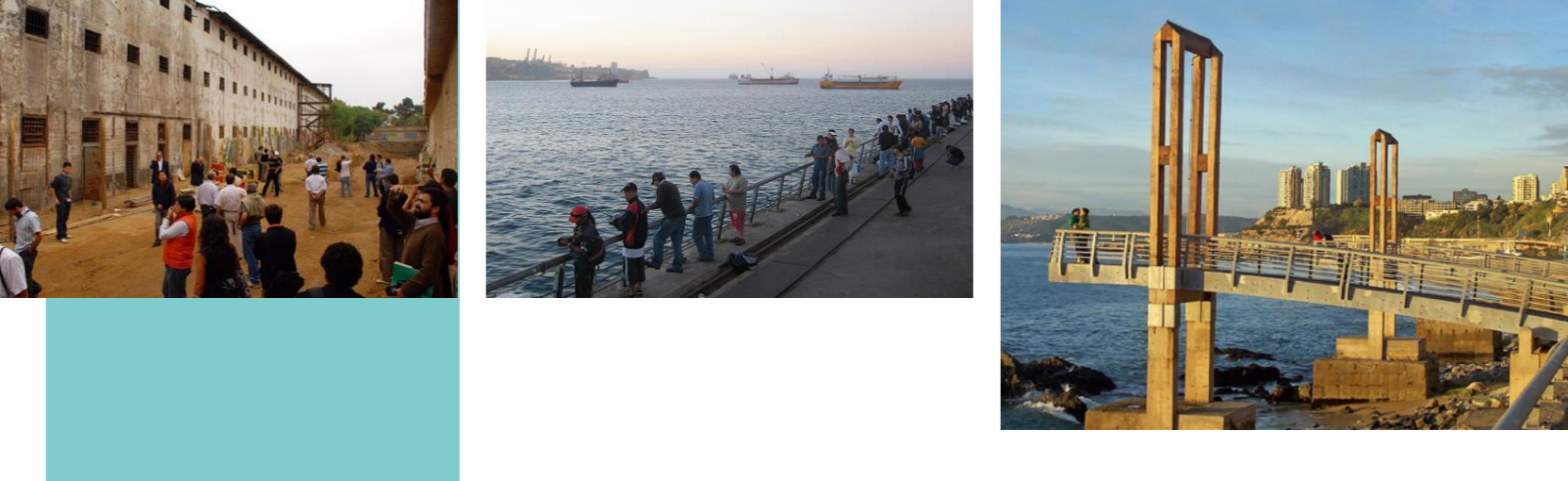

2009

Q U I N T A E T A P A

2005

Se construye el Paseo Wheelwright,

