

Universidad de Valparaíso
Facultad de Ingeniería
Escuela de Ingeniería Civil Industrial



**Modelo de planificación y control de insumos y medicamentos para
la Farmacia Pabellón Quirúrgico de una Clínica**

Por

Luis Alexis Delgado Álvarez
Fernanda Yazmín Marinkovic Miranda

Trabajo de Título para Optar al Grado de
Licenciado en Ciencias de la Ingeniería y Título de
Ingeniero Civil Industrial

Prof. Guía: Eduardo Lara Yergues

Septiembre de 2018

Agradecimientos

Primero que todo, agradecer a mis padres Luis Delgado y María Álvarez, por toda la contención y amor que han tenido conmigo durante este proceso, sin ellos, nada de esto podría haber sido posible.

A mi compañera de tesis, amiga y pareja, por soportarme durante largas jornadas para poder desarrollar esto, solamente me queda decir... gracias totales Fernanda, lo logramos.

Y a todos que de alguna u otra forma han entregado y compartido una palabra de aliento, una cerveza, un chiste o algún otro tipo de incentivo para poder levantarme y seguir, en días en que todo parecía verse gris.

Luis Delgado Álvarez

Quiero dedicar el término de esta etapa a mi familia Yazmín, Carlos y Felipe, que son lo más importante de mi vida, sin ellos nada de esto sería posible, quiero agradecer su infinito apoyo y amor.

A mi Yuly, por todo lo que me entregaste en vida, sé que debes estar inmensamente feliz.

A mi tía Nanita, por su apoyo con sus oraciones y preocupación.

A mi Bart por su compañía en esas tardes de verano haciendo la tesis.

A mi compañero Luis, por todos los días enteros de trabajo y el aguante que tuvimos, juntos lo logramos.

Y también a los tíos Luis y María por su apoyo durante esta última etapa.

Fernanda Marinkovic Miranda

Índice

Glosario	5
Lista de abreviaturas	6
Lista de figuras.....	7
Lista de tablas.....	8
Resumen.....	9
Introducción.....	10
<i>Capítulo 1 : Situación actual de la clínica</i>	<i>12</i>
1.1 Reseña histórica	12
1.2 Estructura Funcional.....	12
1.3 Departamento de Abastecimiento	14
1.4 Unidades Clínicas	20
1.5 Pabellón Quirúrgico	23
1.5.1 Farmacia Pabellón	25
<i>Capítulo 2 : Planteamiento del problema.....</i>	<i>28</i>
2.1 Descripción del problema	28
2.1.1 Árbol de realidad actual (ARA)	30
2.1.2 Análisis de Pareto	32
2.2 Objetivos	36
2.2.1 Objetivo General	36
2.2.2 Objetivos Específicos.....	36
<i>Capítulo 3 : Marco teórico</i>	<i>37</i>
3.1 Demanda independiente y dependiente.....	37
3.2 Inventario	37
3.3 Sistemas de inventario	39
3.3.1 Modelos de cantidad de pedido fija con inventario de seguridad	40
3.3.2 Modelo de períodos fijos con inventario de seguridad.....	41
3.4 La administración ABC de inventarios	42
3.5 Proceso analítico jerárquico	42
3.6 Conteo cíclico.....	45
3.7 Tamaño muestra óptimo en poblaciones finitas.....	45
3.8 Metodología	46
<i>Capítulo 4 : Desarrollo de la metodología.....</i>	<i>47</i>

4.1	Identificación de cirugías críticas.....	47
4.1.1	Tamaño de muestra de protocolos quirúrgicos seleccionados.....	48
4.2	Elaboración de un sistema de registro y planificación de insumos y medicamentos.....	49
4.2.1	Funcionamiento del sistema.....	49
4.3	Clasificación de insumos y medicamentos de farmacia pabellón.....	51
4.3.1	Clasificación ABC de insumos y medicamentos en base a la técnica PAJ.....	54
4.4	Modelo de reposición de insumos y medicamentos de farmacia pabellón.....	61
4.4.1	Costos de pedido y costos de mantener inventarios.....	62
4.4.2	Aplicación modelo de pedido fijo.....	67
4.4.3	Aplicación modelo periodo fijo.....	68
4.4.4	Política de reposición de insumos y medicamentos grupo B y C.....	71
4.5	Método de control y seguimiento de insumos y medicamentos.....	73
<i>Capítulo 5 : Validación del modelo.....</i>		<i>75</i>
5.1	Precisión protocolos propuestos.....	75
5.2	Modelo reposiciones farmacia pabellón.....	77
5.2.1	Resultados de la validación del modelo.....	78
a)	Quiebres de stock.....	78
<i>Capítulo 6 : Evaluación del modelo.....</i>		<i>80</i>
6.1	Costos de inventario.....	80
6.1.1	Costos de pedido.....	80
6.1.2	Costos de mantenimiento.....	80
6.2	Beneficios.....	82
Conclusiones.....		83
Recomendaciones.....		84
Bibliografía.....		85
Anexos.....		86

Glosario

Actividad Clínica: Indicador que mide la cantidad de Días-cama utilizados en las unidades clínicas.

Bodega Central: Espacio físico donde se almacenan los insumos y medicamentos clínicos para su posterior despacho a las distintas farmacias satélites o directamente a la unidad clínica que lo necesita.

Bodega Insumos: Espacio físico donde se almacenan insumos no clínicos, como por ejemplo resmas, corchetes, tintas de impresora, etc.

Caja quirúrgica: Contenedor en que se depositan los insumos y medicamentos necesarios para cada tipo de cirugía.

Demanda: Cantidad de bienes y servicios que pueden ser adquiridos en los diferentes precios del mercado por un consumidor o por el conjunto de consumidores.

Farmacia satélite: Espacio físico menor al de una bodega que tiene la función de almacenar y dispensar insumos y medicamentos de una forma más fácil, rápida y eficaz, permitiendo evitar grandes desplazamientos entre las bodegas y el área médica.

Institución de alta complejidad: Institución que da cobertura a toda la población del servicio de salud, pueden ser auto gestionados y ofrecer varias especialidades según su función.

Insumo: Bienes intermedios que son requeridos para generar otros, los cuales serán de consumo final.

Inventario: Registro de existencias que tiene una persona, empresa, comunidad, etc., en un momento determinado.

Inventario de seguridad o de reserva: Existencias que se mantienen para compensar los riesgos de paros no planeados de la producción o incrementos inesperados en la demanda de los clientes.

Medicamento: Sustancia química que tiene la finalidad de prevenir o sanar alguna patología, con la finalidad de reducir sus efectos sobre el organismo.

Mercadería: Todos los bienes que se pueden comprar o vender.

Patología: Enfermedad mental o física que posee una persona.

Protocolo Quirúrgico: Documento que indica el listado de insumos y medicamentos necesarios para cada cirugía.

Quiebre de Stock: Demanda solicitada por un cliente o consumidor que no puede ser satisfecha por ausencia de stock disponible para cubrirla.

Lista de abreviaturas

CV: Coeficiente de variabilidad

IA: Índice aleatorio

IC: Índice de consistencia

O/C: Orden de compra

PAJ: Proceso analítico jerárquico

RC: Razón de consistencia

SKU: *Stock keeping unit*

SP: Suma Ponderada

UPC: Unidad Paciente Crítico

UTI: Unidad de Tratamientos Intermedios

VP: Vector ponderación

Lista de figuras

<i>Figura 1.1:</i> Adaptación de la estructura funcional clínica	13
<i>Figura 1.2:</i> Adaptación del flujo de Gestión y Seguridad de Medicamentos	14
<i>Figura 1.3:</i> Gestión Compras de la Clínica	15
<i>Figura 1.4:</i> Recepción de mercadería.....	16
<i>Figura 1.5:</i> Reposiciones programadas	17
<i>Figura 1.6:</i> Reposiciones no programadas	18
<i>Figura 1.7:</i> Cirugías por pabellón año 2015	23
<i>Figura 1.8:</i> Cirugías por pabellón año 2016	24
<i>Figura 1.9:</i> Porcentaje de cirugías programadas y de urgencias año 2015	24
<i>Figura 1.10:</i> Porcentaje de cirugías programadas y de urgencias año 2016	25
<i>Figura 1.11:</i> Adaptación protocolo quirúrgico	27
<i>Figura 1.12:</i> Cajas quirúrgicas	27
<i>Figura 2.1:</i> Pérdidas de inventario	28
<i>Figura 2.2:</i> Excesos de inventario	29
<i>Figura 2.3:</i> Árbol de realidad actual del problema	30
<i>Figura 2.4:</i> Diagrama de Pareto	33
<i>Figura 2.5:</i> Unidades de Insumos y medicamentos utilizados vs devueltos.....	35
<i>Figura 3.1:</i> Índice de consistencia aleatoria	44
<i>Figura 3.2:</i> Metodología	46
<i>Figura 4.1:</i> Protocolos en hojas de cálculo	49
<i>Figura 4.2:</i> Reporte insumos y medicamentos requeridos	50
<i>Figura 4.3:</i> Reporte insumos y medicamentos requeridos segunda parte	50
<i>Figura 5.1:</i> Porcentaje unidades de insumos y medicamentos utilizados vs devueltos con protocolos propuestos.....	76

Lista de tablas

Tabla 2.1: <i>Identificación causas principales del problema</i>	32
Tabla 2.2: <i>Principales Causas del Problema</i>	33
Tabla 2.3: <i>Extracto Protocolos Quirúrgicos con sus respectivos porcentajes de precisión</i>	34
Tabla 3.1: <i>Componentes del costo por mantener un inventario</i>	38
Tabla 3.2: <i>Diferencias entre cantidad de pedido fija y período fijo</i>	39
Tabla 3.3: <i>Escalas de comparación de Saaty</i>	43
Tabla 4.1: <i>Extracto Pareto 80% de cirugías 2016</i>	47
Tabla 4.2: <i>Extracto tabla tamaño muestra cirugías seleccionadas</i>	48
Tabla 4.3: <i>Matriz de comparaciones pareadas</i>	51
Tabla 4.4: <i>Matriz normalizada de comparaciones pareadas y vector ponderación</i>	52
Tabla 4.5: <i>Suma ponderada de insumos y medicamentos</i>	52
Tabla 4.6: <i>Extracto clasificación de insumos y medicamentos por el criterio de demanda</i>	55
Tabla 4.7: <i>Extracto clasificación de insumos y medicamentos por el criterio de costos</i>	55
Tabla 4.8: <i>Extracto clasificación de insumos y medicamentos por el criterio de criticidad</i>	56
Tabla 4.9: <i>Extracto clasificación de insumos y medicamentos por clasificación A</i>	57
Tabla 4.10: <i>Extracto clasificación de insumos y medicamentos por clasificación B</i>	58
Tabla 4.11: <i>Extracto clasificación de insumos y medicamentos por clasificación C</i>	59
Tabla 4.12: <i>Estimación del costo a realizar un pedido por el personal</i>	62
Tabla 4.13: <i>Estimación del costo de servicios básicos por pedido</i>	63
Tabla 4.14: <i>Resumen costos totales de pedidos</i>	63
Tabla 4.15: <i>Estimación del costo a realizar un pedido no programado por el personal</i>	64
Tabla 4.16: <i>Estimación del costo de servicios básicos por pedido</i>	65
Tabla 4.17: <i>Resumen costos totales de pedidos</i>	65
Tabla 4.18: <i>Costos para mantener una unidad de inventario en la farmacia pabellón</i>	66
Tabla 4.19: <i>Extracto resultados modelo Q para insumos y medicamentos de categoría A</i>	67
Tabla 4.20: <i>Extracto resultados modelo P para insumos y medicamentos categoría B</i>	69
Tabla 4.21: <i>Extracto resultados modelo P para insumos y medicamentos categoría C</i>	70
Tabla 4.22: <i>Cantidad de SKU's y tiempo de reposición por categorías</i>	71
Tabla 4.23: <i>Política reposición insumos y medicamentos en detalle</i>	72
Tabla 4.24: <i>Plan de conteo Cíclico para farmacia pabellón</i>	74
Tabla 5.1: <i>Extracto Protocolos Quirúrgicos con sus respectivos porcentajes de precisión</i>	75
Tabla 5.2: <i>Comparación porcentajes de precisión total de protocolos quirúrgicos</i>	76
Tabla 5.3: <i>Quiebres de stock por clasificación de insumos y medicamentos en situación actual vs modelo inventario propuesto</i>	78
Tabla 5.4: <i>Cantidad de reposiciones</i>	79
Tabla 6.1: <i>Costo total de pedidos</i>	80
Tabla 6.2: <i>Costos de mantener inventario en el modelo</i>	80
Tabla 6.3: <i>Evaluación costos de mantener inventario</i>	81
Tabla 6.4: <i>Tabla resumen resultados evaluación</i>	81

Resumen

Uno de los problemas más comunes en la gestión y control de inventarios, son los excesos y pérdidas de stock, ya que ocurre en todo tipo de empresas, independiente del tamaño o giro a que éstas se dediquen.

La farmacia de la unidad de Pabellón Quirúrgico de la clínica, es la encargada de gestionar y suministrar los distintos medicamentos e insumos que son necesarios para el correcto desarrollo y funcionamiento de las distintas cirugías que se realizan. Ésta es abastecida por la bodega central, la cual, se encarga de controlar, aprovisionar y mantener los niveles de stock de insumos y medicamentos existentes en la farmacia.

Una de las falencias que ocurre en la farmacia de la unidad de Pabellón Quirúrgico es que su inventario presenta descuadres, el cual, queda evidenciado en las pérdidas y excesos que se presentan. Además, no se cumple con los requerimientos de insumos y medicamentos que son necesarios para responder correctamente al desarrollo de las distintas intervenciones quirúrgicas, por lo que surgen reposiciones no programadas de forma frecuente, producidas por los quiebres de stock. Estas falencias, generan que se produzca un aumento en los costos de inventario en el departamento de abastecimiento.

Por lo tanto, el propósito de este trabajo de título, fue proponer mejoras a la situación actual que ocurre en la clínica, con la finalidad de reducir los costos involucrados, en base a la entrega de un sistema que permita ajustar los requerimientos de insumos y medicamentos que son realmente utilizados en las cirugías, y además, presentar un modelo de inventario, que permita tener una mejora en la planificación y control de los insumos y medicamentos que son requeridos, definiendo la cantidad óptima a reponer y el tiempo correcto de reposición, permitiendo así evitar los quiebres, todo esto, en base a la clasificación ABC multicriterio realizada previamente, para definir sobre qué insumo o medicamento es necesario tener un mayor control que otros.

Finalmente, se validó el sistema entregado junto con el modelo y se logró evidenciar que disminuyen los quiebres de stock, además, se produjo una reducción en los costos de pedido y un leve aumento en los costos de mantener inventario, debido a los nuevos niveles de stock que se utilizan en el modelo, no obstante, se logró una disminución de los costos totales en el escenario más desfavorable posible.

Palabras-clave: *planificación, control, insumos, medicamentos, farmacia, pabellón, costos, abastecimiento, pérdidas, ABC multicriterio, modelo de inventario, descuadres.*

Introducción

Según la OMS, las instituciones de salud tienen como finalidad primordial mejorar la salud de las personas. Para esto, es necesario que posean infraestructuras, protocolos y procesos logísticos adecuados para el desarrollo eficiente de los distintos servicios que entregan. Es por esto, que la ausencia o falencia de alguno de estos recursos puede generar consecuencias negativas en la mejora del paciente, tales como el agravamiento de la enfermedad o posible deceso de la persona, y a la vez, un desprestigio a la imagen del ente de salud que esté involucrado.

En los últimos años, la logística en las instituciones de salud ha aumentado su grado de importancia, debido a que se encarga de administrar el flujo de insumos y medicamentos, con la finalidad de garantizar calidad y seguridad a la hora de atender a las personas.

Por lo tanto, el presente trabajo de título se centra en abarcar el problema que surge en el departamento de abastecimiento de una clínica, específicamente en la farmacia de la unidad de Pabellón Quirúrgico, que consiste en la falta de planificación y control de inventario.

La farmacia de la unidad de Pabellón Quirúrgico se encarga de suministrar los insumos y medicamentos necesarios para el correcto desarrollo de las cirugías a realizar en la unidad. Para ello, es necesario que la farmacia pabellón esté correctamente abastecida por la bodega central de la clínica, situación que no ocurre, ya que continuamente la farmacia pabellón presenta quiebres de stock, y, además, existen descuadres de inventario, que alteran la correcta planificación de los materiales que se requieren.

Para esto, se propone un sistema de apoyo para el requerimiento de los medicamentos e insumos a utilizar en las distintas cirugías que se realizan, y un modelo de inventario con la finalidad de mejorar la planificación y control de medicamentos e insumos que se tiene en la unidad de Pabellón Quirúrgico.

La conformación de este trabajo de título se presenta en tres fases:

La primera fase está comprendida entre los capítulos 1, 2 y 3, donde se analizan los antecedentes generales y situación actual de la clínica, la que permite evidenciar los problemas que ocurren y que motivaron a la elaboración de este trabajo de título. Además, serán planteados los objetivos, el estado del arte y la respectiva metodología.

La segunda fase está compuesta por el capítulo 4, donde en primera instancia, se confeccionan los nuevos protocolos quirúrgicos, para determinar los requerimientos actuales de medicamentos e insumos que son realmente utilizados en las cirugías, para posteriormente elaborar un sistema de apoyo a la unidad. Luego, se procede a clasificar y agrupar los medicamentos e insumos por categoría mediante un análisis ABC multicriterio, para poder confeccionar los distintos modelos de inventario a utilizar por cada categoría. Finalmente, se establece un método de control y seguimiento de los distintos insumos y medicamentos.

La tercera fase está compuesta por el capítulo 5 y 6. El capítulo 5 consiste en la validación del modelo en base a los datos del año 2016, y el capítulo 6 evalúa el modelo financieramente, para determinar si los costos disminuyen y en qué cantidad en comparación a la situación actual.

Capítulo 1 : Situación actual de la clínica

La clínica es una institución de salud de alta complejidad, cuya infraestructura corresponde a 11.540 metros cuadrados construidos, sus activos están valuados en MM\$33.312 y posee un patrimonio de MM\$13.338.

El año 2016 obtuvo un ingreso por ventas de MM\$26.808 y utilidades de MM\$1.413. Además, obtuvo 9.651 egresos hospitalarios, una ocupación de 68,8% de sus camas y 15.490 consultas médicas mensuales en promedio.

La clínica cuenta con 5 pabellones, 37 box de consultas médicas y 99 camas disponibles para la utilización de sus pacientes. Su administración y personal están compuestos de 9 gerentes y ejecutivos, 373 profesionales y técnicos; y 206 trabajadores. (clínica, 2016)

1.1 Reseña histórica

La clínica inicia sus actividades en 2002. Los servicios ofrecidos en ese entonces correspondían a las unidades de Atención 24 horas, Hospitalización, Pabellón y Centro de Diagnóstico.

En el año 2006 consolida su crecimiento con la inauguración de las Unidades de Maternidad y Neonatología, nuevos pabellones y la Unidad de Paciente Crítico.

Posteriormente, se inaugura la UPC Neonatal para brindar una atención integral y confiable a los recién nacidos y a sus madres.

El año 2011 finalizan las obras en el edificio principal, inaugurándose la ampliación del Servicio de Urgencia, la nueva Unidad de Pediatría, la UPC Pediátrica, la habilitación de un nuevo piso de hospitalización, el Centro Gastroenterológico y las nuevas Unidades de Oncología Ambulatoria e Imagenología Digitalizada.

El año 2014, se habilita la Unidad de Tratamientos Intermedios Adulto, se amplía la UPC Neonatal y se crea el Área de Investigación y Estudios Clínicos. (Web, 2016)

1.2 Estructura Funcional

La estructura del funcionamiento de la clínica se basa en un Directorio que está encargado de supervisar las 6 áreas que representan las funcionalidades de la clínica. Estas áreas son: Área Comercial, Área de Operaciones, Área Médica, Área Financiera, Área Gestión de Personas y Área de Comunicaciones y Responsabilidad Social. Cada una de estas áreas están compuestas por unidades clínicas, departamentos y centros de tratamientos, que funcionan bajo una administración independiente de un área con la otra. (Clínica, 2016)

A continuación, en la figura 1.1, se presenta la estructura funcional de la clínica con sus respectivas áreas y departamentos correspondientes:



Figura 1.1: Adaptación de la estructura funcional clínica

Fuente: Elaboración propia

Las áreas involucradas en el desarrollo del presente trabajo de título son el área financiera y el área médica, específicamente el departamento de abastecimiento y las unidades clínicas respectivamente. Para entender de mejor manera el contexto en donde se desarrolló el problema, se realizó una descripción de los entes involucrados para posteriormente explicar en detalle las falencias que ocurren, relacionadas a la planificación y control de inventarios.

1.3 Departamento de Abastecimiento

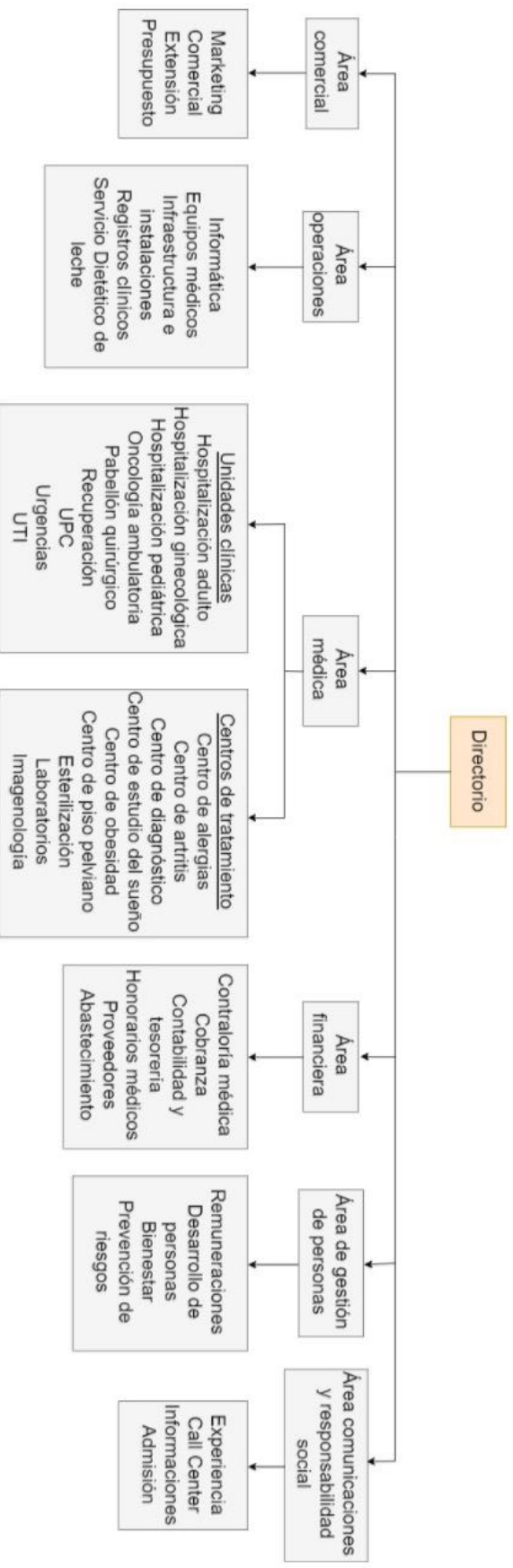
Este departamento se encarga de gestionar, adquirir, almacenar y distribuir los 3.464 SKU's distintos de insumos y medicamentos que circulan en él. Estos insumos y medicamentos están clasificados por grupos de familias, los cuales son:

- Antibióticos
- Fármacos
- Fármacos clínicos
- Material estéril
- Materiales e insumos cobrables
- Materiales e insumos no cobrables
- Estupefacientes y psicotrópicos
- Anestésicos
- Materiales de laboratorio clínico

Para poder realizar esta función, cuenta con una bodega central, una bodega de insumos y tres farmacias satélites, las cuales son:

1. Farmacia Pabellón
2. Farmacia Urgencias
3. Farmacia UPC

A continuación, en la figura 1.2 se presenta el flujo de gestión de seguridad de insumos y medicamentos.



Figura 1.2: Adaptación del flujo de Gestión y Seguridad de Medicamentos

Fuente: Elaboración propia

1.3.1 Gestión de compras

En esta etapa del flujo se realiza la solicitud a los proveedores de los medicamentos e insumos que son requeridos por el área médica. Los pedidos de compras se realizan todos los días en la mañana a los proveedores. Éstos son elaborados por el jefe de abastecimiento, que se encarga de ver todos los insumos y medicamentos en la planilla de stock, y realiza la solicitud de aquellos que se encuentren bajo stock, mediante el sistema informático.

A continuación, en la figura 1.3, se presenta en detalle la gestión de compras del departamento de abastecimiento



Figura 1.3: Gestión Compras de la Clínica

Fuente: Elaboración Propia

El proceso comienza cuando el jefe de abastecimiento revisa el stock disponible en bodega central, luego envía la lista de los insumos y medicamentos faltantes a los administrativos de compras, para que éstos, a través de una orden de compra (O/C), envíen la solicitud a los proveedores. Estos últimos confirman la recepción de la solicitud y establecen la fecha de entrega. Si la fecha de entrega está dentro de los márgenes aceptados, se confirma la solicitud y se realiza el seguimiento de la orden hasta su posterior recepción en la clínica. Si la fecha no está dentro de los márgenes establecidos por la clínica, se realiza la búsqueda de un proveedor alternativo, y se repite el proceso.

1.3.2 Recepción de Mercadería

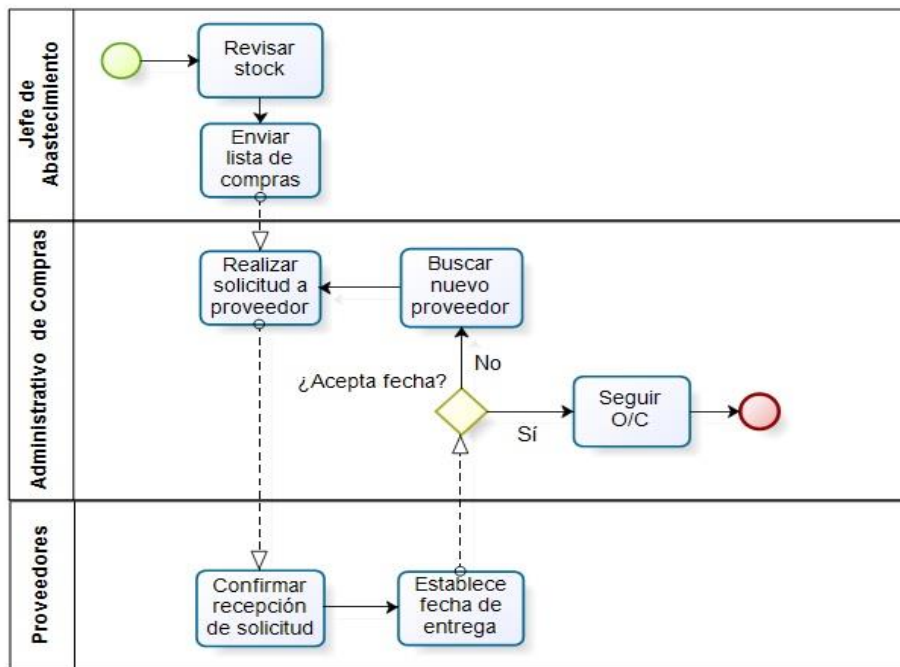
Esta etapa del flujo consiste en recibir todos los insumos y medicamentos comprados a los proveedores, para su posterior almacenamiento y utilización. En la figura 1.4, se aprecia en detalle el funcionamiento de este proceso.



Figura 1.4: Recepción de mercadería

Fuente: Elaboración propia

El administrativo de bodega al recibir los insumos y medicamentos, tiene que verificar que la documentación concuerde (orden de compra, factura y guía de despacho), además, debe verificar que los insumos y medicamentos no presenten algún deterioro debido al transporte, también debe verificar si se enviaron las cantidades y dosis solicitadas por medio de un *check list* y, finalmente, revisar fechas de vencimiento (estos no deben vencer antes de seis meses). Si alguna de las exigencias anteriores no se cumple, se produce la devolución del pedido, la cual puede ser de dos formas:

- Devolución Parcial:** Cuando la cantidad enviada por el proveedor es menor a la pedida, una parte de la orden está incorrecta, o algún material se encuentra en mal estado, se reciben los insumos y medicamentos que cumplen las exigencias y se devuelven las que no cumplen, para que posteriormente el proveedor genere una nota de crédito y envíe los insumos y medicamentos faltantes.

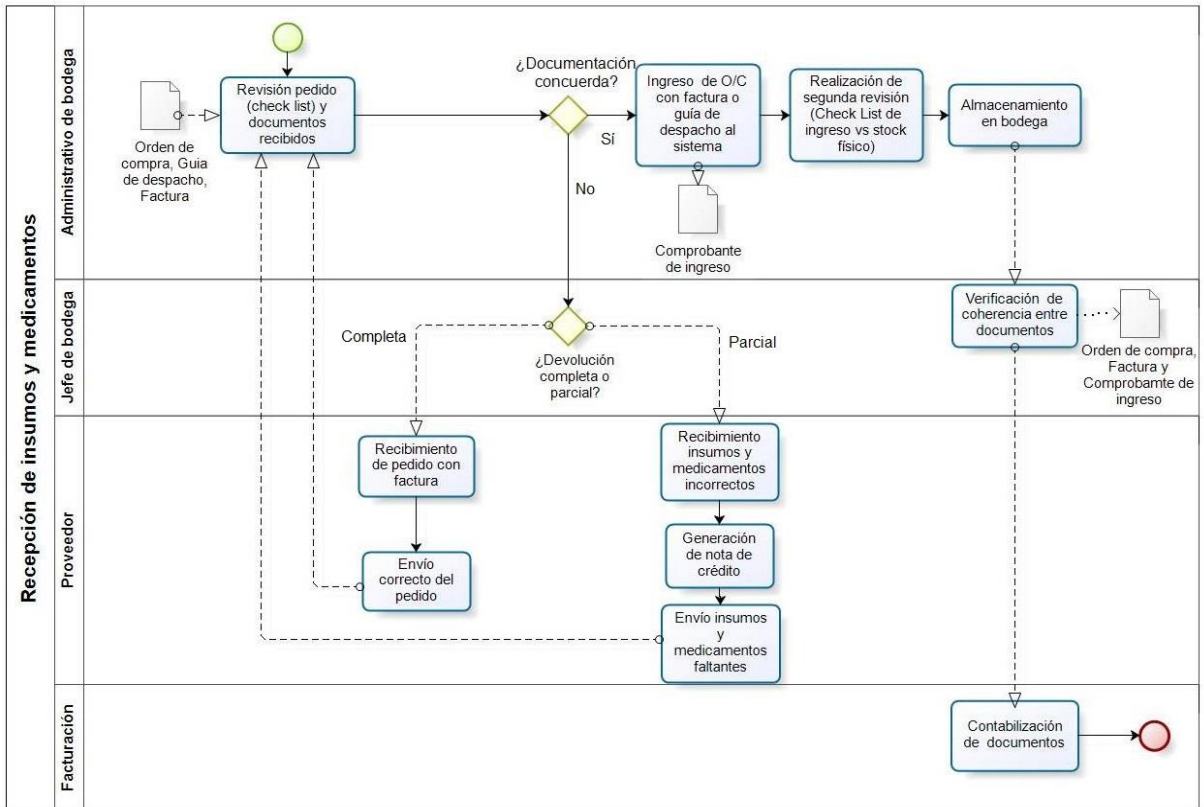
- b) **Devolución Completa:** Cuando el proveedor envía un lote distinto al solicitado o en mal estado, se devuelve completamente el pedido con la factura correspondiente y se coordina con el proveedor la nueva fecha de entrega.

Si no existe error en el *check list* y se cumplen todas las exigencias anteriores, estos insumos y medicamentos se ingresan al sistema informático, el cual, imprime un comprobante de ingreso y se realiza un segundo *check list*, para verificar que los insumos y medicamentos fueron ingresados correctamente al sistema. Si este proceso fue realizado correctamente, se almacenan y el jefe de bodega adjunta la orden de compra, la factura y el comprobante de ingreso al sistema informático para posteriormente enviarlos a facturación.

1.3.3 Despacho a unidades clínicas

Esta etapa del flujo tiene la finalidad de entregar los insumos y medicamentos a las unidades clínicas correspondientes, la cual puede ocurrir de dos formas: reposiciones programadas y no programadas.

- **Reposiciones programadas:** Son aquellas reposiciones de insumos y medicamentos que se realizan a las farmacias satélites, establecidas por la política de inventarios de la clínica. Estas reposiciones ocurren de lunes a viernes a las 8:00 y 16:00 horas.

En la figura 1.5, se presenta en detalle el proceso de reposición programada:



Figura 1.5: Reposiciones programadas

Fuente: Elaboración Propia

El proceso comienza cuando el jefe de bodega revisa el stock de insumos y medicamentos de las farmacias satélites, luego imprime la planilla de reposición y la entrega al administrativo de bodega, éste digita la reposición en el sistema y arma el pedido para su posterior despacho. Una vez recibida la reposición en la unidad clínica, los auxiliares de farmacia revisan que el pedido sea el correcto. Si el pedido está correcto firma la planilla de reposición y luego almacena en la farmacia. Si el pedido no está correcto, el mismo auxiliar de farmacia se dirige a bodega central para pedir los insumos y medicamentos faltantes y devolver los incorrectos en caso que suceda.

- **Reposiciones no programadas:** Son aquellas reposiciones de insumos y/o medicamentos que son solicitadas por el área médica de forma urgente, ya que estos no se encuentran disponibles en las farmacias satélites.

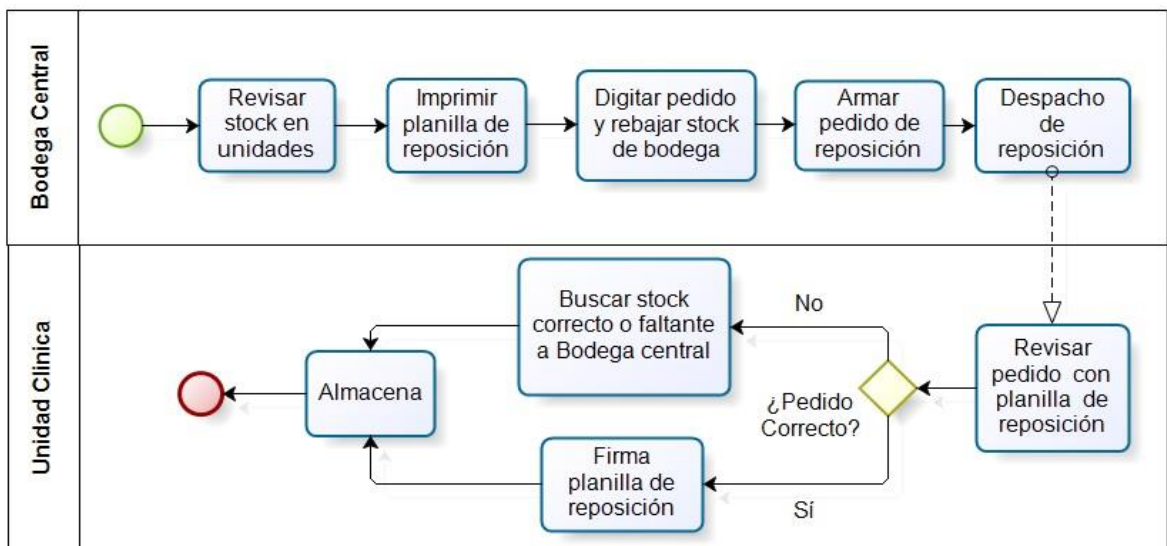
A continuación, en la figura 1.6 se presenta este proceso en detalle:



Figura 1.6: Reposiciones no programadas

Fuente: Elaboración Propia

El proceso inicia cuando la unidad clínica solicita algún insumo o medicamento que no se encuentra disponible en la farmacia. El jefe de abastecimiento debe analizar la solicitud y decidir si aprueba o rechaza.

Si el jefe de abastecimiento rechaza la solicitud, se debe a que el sistema informático indica que el insumo y/o medicamento sí se encuentra disponible en la farmacia satélite, por lo que pide la búsqueda de éste. Si se encuentra, se avisa a jefatura y se utiliza, de no ser así, también se avisa a jefatura para que vuelva a analizar la situación.

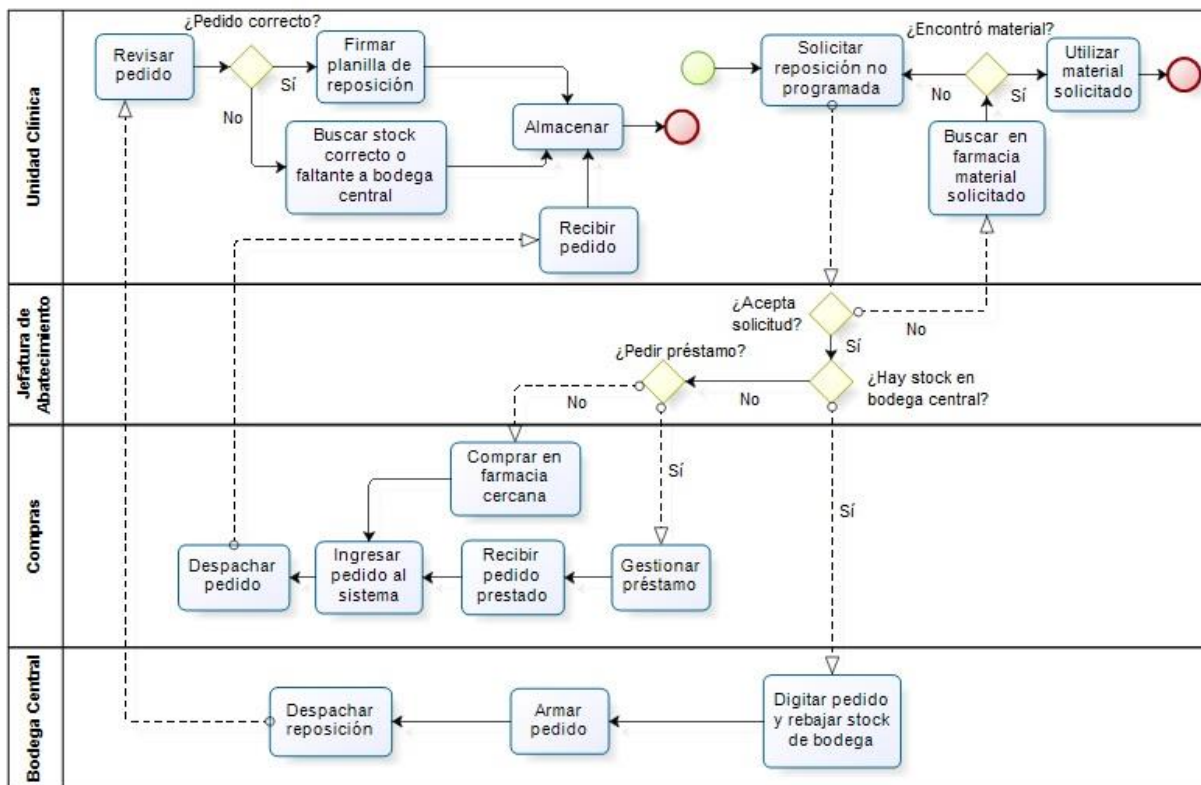
Si acepta la solicitud, debe verificar que el insumo o medicamento solicitado se encuentra en la bodega central.

Si se encuentra en la bodega central, el personal de bodega se encarga de digitar el pedido, armarlo y despachar a la farmacia satélite, allí, los auxiliares de farmacia revisan que el pedido entregado corresponde a lo solicitado. Si el pedido es correcto, se firma la planilla de reposición y se almacena. Si el pedido no es correcto, el auxiliar de farmacia se dirige a bodega central a buscar el pedido correcto o faltante y almacena.

Si el pedido no se encuentra en bodega central, se analiza si lo solicitado se obtiene por préstamo de otra institución de salud o se compra en una farmacia cercana.

Si se pide préstamo, el personal de compras, gestiona el préstamo, recibe el pedido, lo ingresa al sistema y finalmente despacha a la farmacia satélite y los auxiliares de farmacia almacenan el pedido.

Si se decide no gestionar el préstamo, el personal de compra obtiene el insumo o medicamento en alguna farmacia cercana, se ingresa al sistema, se despacha a la farmacia satélite y se almacena.

1.4 Unidades Clínicas

Las unidades clínicas están encargadas del funcionamiento de la institución, es decir, tiene relación directa con la atención, cuidado y mejora del paciente.

A continuación, se hace una breve descripción de cada unidad clínica.

1.4.1 Urgencia: El Servicio de Urgencia de la clínica atiende las 24 horas, todos los días del año, con médicos residentes en las áreas adulto y pediátrico. Para esto cuenta con:

- ✓ 16 boxes de atención para niños y adultos,
- ✓ 1 box de reanimación,
- ✓ 1 box ginecológico,
- ✓ 1 sala de Triage.
- ✓ 1 sala de cirugía menor.

Mensualmente recibe 4.611 consultas médicas en promedio. En el año 2016 se utilizaron 406.287 unidades entre insumos y medicamentos clínicos, equivalentes a un costo total MM\$111.

1.4.2 Pabellón Quirúrgico: Los pabellones quirúrgicos de la clínica, están preparados para atender todo tipo de cirugías, inclusive las de alta complejidad. Esto, gracias a que cuenta con:

- ✓ 5 pabellones quirúrgicos
- ✓ 1 pabellón de cesárea
- ✓ 1 sala de atención integral al parto.

Mensualmente, 543 pacientes en promedio son sometidos a cirugía. En el año 2016 se utilizaron 461.625 unidades entre insumos y medicamentos clínicos, con un costo total de MM\$650.

1.4.3 Recuperación: Esta unidad se encarga de recibir a los pacientes que han sido intervenidos quirúrgicamente. Para ello cuenta con la tecnología y todo lo necesario para monitorear, supervisar y controlar cada etapa del post operatorio.

En el año 2016 se utilizaron 39.968 unidades entre insumos y medicamentos clínicos, con un costo total de MM\$22.

1.4.4 Unidad Paciente Crítico (UPC): Es una unidad hospitalaria que está destinada a atender a aquellos pacientes que se encuentran graves y que requieren un manejo humano y técnico altamente especializado. El cuidado actual de los pacientes críticos es multiprofesional, debido a que es liderado por médicos especialistas en conjunto con otras especialidades, como nutricionistas, kinesiólogos, fonoaudiólogos, terapeutas ocupacionales, entre otros.

Esta unidad se divide según el tipo de paciente a atender en:

- **UPC Adulto:** Se encarga del cuidado específico de adolescentes desde 14 años a adultos, que se encuentran graves y requieren un cuidado especial. Para esto, cuenta con 6 camas individuales que incluyen unidades de aislamiento.
- **UPC Pediátrico:** Se encarga del cuidado específico de niños y adolescentes hasta 14 años, que se encuentran graves y requieren un cuidado especial. Para esto cuenta con 6 camas individuales destinadas a entregar la atención requerida.
- **UPC Neonatal:** Se encarga del cuidado específico del recién nacido gravemente enfermo, para esto, cuenta con todo el equipamiento tecnológico de última generación, permitiendo dar apoyo con ventilación mecánica, monitorización invasiva, incubadoras para prematuros, cunas *nursery* al recién nacido.

1.4.5 Hospitalización Adultos: Esta unidad se encarga de ofrecer su servicio a pacientes que van a ser sometidos a alguna intervención quirúrgica (programada o de urgencia), o a aquellos que padecen alguna patología médica y requieren ser evaluados por el especialista en cuestión. Para ello, cuenta con dos tipos de habitaciones las cuales son: habitación *single* y habitación doble adulto.

Esta unidad recibe en promedio mensual a 830 pacientes, los cuales vienen derivados de Pabellón Quirúrgico, Urgencias o alguna otra unidad clínica. En el año 2016 se utilizaron 599.440 unidades entre insumos y medicamentos, los cuales equivalen a un costo total de MM\$459.

1.4.6 Hospitalización Ginecología y Obstetricia: Esta unidad se encarga de atender las necesidades de la salud integral de la mujer. La especialidad de Obstetricia se ocupa de todo el periodo fértil de la mujer, ya sea embarazo, parto o puerperio y la especialidad de Ginecología trata las enfermedades del sistema reproductor femenino.

Dentro de esta unidad se encuentran las subespecialidades de:

- ✓ Patología de mama.
- ✓ Reproducción humana e infertilidad.
- ✓ Endocrinología Ginecológica.
- ✓ Ginecología infanto-juvenil.
- ✓ Medicina prenatal, reproductiva y fetal.

Ginecología y Obstetricia recibe en promedio mensual 1.030 consultas médicas. En el año 2016 se utilizaron 73.179 unidades entre insumos y medicamentos, los cuales equivalen a un costo total de MM\$25.

- 1.4.7 Hospitalización Pediátrica:** Esta unidad recibe a pacientes hasta 14 años de edad, con diversa complejidad médica, además recibe el apoyo de un equipo médico especializado para el tratamiento de niños con enfermedades crónicas y necesidades especiales. Para esto, cuenta con 12 camas, equipadas con la tecnología necesaria para una atención de calidad.

Esta unidad recibe en promedio mensual 180 pacientes, entre los 2 y 14 años de edad. Durante el año 2016 se utilizaron 143.969 unidades entre insumos y medicamentos, equivalentes a un costo total de MM\$52.

- 1.4.8 Oncología Ambulatoria:** Esta unidad se encarga de detectar, combatir, y controlar el cáncer, en base a un tratamiento multidisciplinario, en el cual, su tratamiento puede requerir cirugía, quimioterapia, cuidados paliativos y radioterapia.

En el año 2016 se utilizaron 16.800 unidades entre insumos y medicamentos clínicos, equivalentes a un costo total de MM\$338.

- 1.4.9 Unidad de Tratamientos Intermedios (UTI):** Esta unidad se encarga en dar un soporte tanto técnico como profesional y humano, a aquellos pacientes que, por las características de sus patologías, necesitan un cuidado especializado y monitoreo constante. Para esto, se cuenta con 6 box que funcionan las 24 horas del día, en la que mantienen una observación detallada de la evolución de la enfermedad. Durante el año 2016 se utilizaron 103.025 unidades de insumos y medicamentos, equivalentes a un costo total de MM\$111.

1.5 Pabellón Quirúrgico

Las distintas unidades clínicas presentan variados puntos débiles y cuellos de botella, sin embargo, es la unidad de Pabellón Quirúrgico la más conflictiva y, además, es la más importante en la clínica en términos de demanda de pacientes, costos y actividad clínica.

La unidad de Pabellón Quirúrgico de la clínica cuenta con un completo equipamiento para realizar intervenciones de distinta índole, incluyendo cirugías de alta complejidad como por ejemplo neurocirugías, cirugías cardíacas, bariátricas, entre otras. Para poder realizar estas intervenciones posee 5 pabellones y 1 sala de pre-parto, que durante los años 2015 y 2016 se realizaron 447 y 436 tipos de cirugías distintas, respectivamente.

Esta unidad al poder brindar cirugías de distinta índole, posee una alta demanda de intervenciones quirúrgicas, que son clasificadas en dos tipos:

- a) Cirugías Programadas: Cirugías agendadas con hora y día por la secretaria de la clínica, previa orden del médico tratante. Estas son realizadas de lunes a viernes según disponibilidad del médico.
- b) Cirugías por Urgencia: Estas son las cirugías que no están programadas, tales como Apendicitis, Cesáreas, etc.

A continuación, en las figuras 1.7 y 1.8, se presenta la cantidad de cirugías programadas y de urgencias realizadas por cada pabellón durante los años 2015 y 2016.



Figura 1.7: Cirugías por pabellón año 2015

Fuente: Elaboración Propia

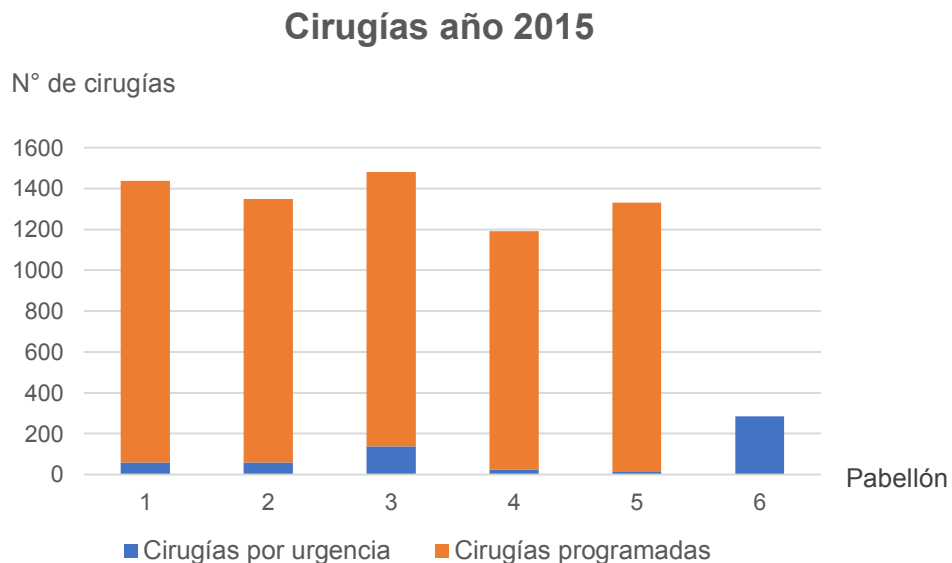

Figura 1.8: Cirugías por pabellón año 2016

Fuente: Elaboración propia

En los años 2015 y 2016, se realizaron 6.496 y 6.581 cirugías programadas respectivamente, a la vez, se realizaron 580 y 518 cirugías de urgencia en los mismos años. A continuación, en las figuras 1.9 y 1.10, se refleja en términos porcentuales la cantidad de cirugías realizadas tanto programadas como de urgencias de los años 2015 y 2016.



Figura 1.9: Porcentaje de cirugías programadas y de urgencias año 2015

Fuente: Elaboración Propia

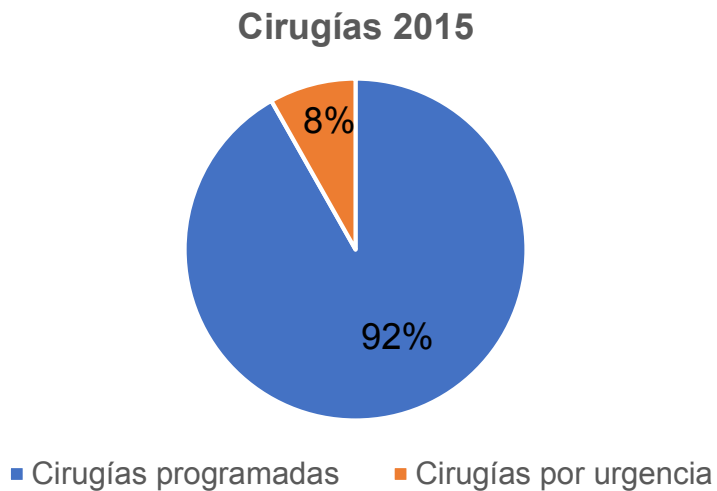

Figura 1.10: Porcentaje de cirugías programadas y de urgencias año 2016

Fuente: Elaboración Propia

Como se aprecia en las figuras, las cirugías programadas corresponden aproximadamente a un 92% de las cirugías que se hacen de forma anual, además, es en este tipo de cirugías en donde se presentan gran parte de los problemas de la unidad de pabellón quirúrgico, por esto, este trabajo de título se enfocó en los insumos y medicamentos utilizados en este tipo de cirugías.

1.5.1 Farmacia Pabellón

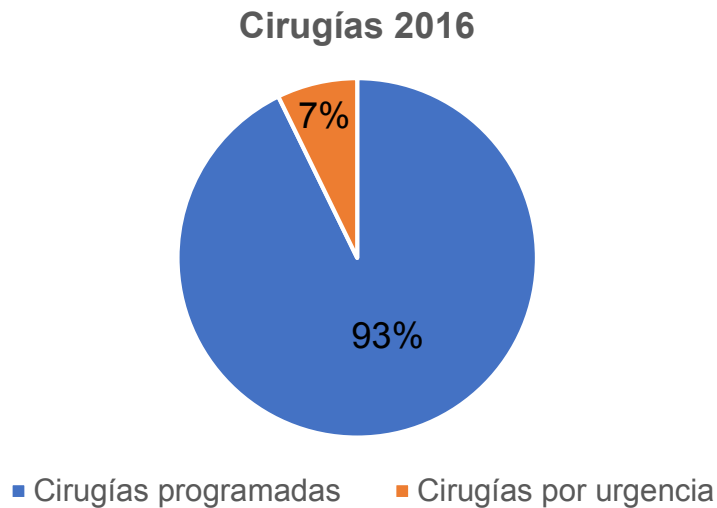
La unidad de Pabellón Quirúrgico, al ser una unidad de alta demanda de pacientes, consta de su propia farmacia satélite, llamada Farmacia Pabellón, la cual tiene como objetivo principal suministrar a tiempo todos los insumos y medicamentos necesarios para realizar con éxito las cirugías a los pacientes. Para realizar esto, es abastecida por la bodega central a través de reposiciones programadas y no programadas.

La Farmacia Pabellón funciona los 7 días a la semana las 24 horas del día y está compuesta por cuatro auxiliares de farmacia, que trabajan por turnos de la siguiente forma:

- Turno 1: 08:00 am a 18:00 pm con dos auxiliares
- Turno 2: 08:00 am a 20:00 pm con un auxiliar
- Turno 3: 20:00 pm a 08:00 am con un auxiliar

Los auxiliares de farmacia dentro de cada turno, deben realizar funciones para el correcto desarrollo de las cirugías, en las cuales destacan:

- a) Recepcionar y verificar las reposiciones programadas y no programadas: que realiza bodega central a farmacia pabellón, con la finalidad de que lo entregado a la farmacia sea correcto.

- b) **Digitar el registro de insumos y medicamentos:** Ingresar al sistema informático y registrar aquellos insumos y medicamentos que se utilizaron en las cirugías.
- c) **Solicitar reposiciones:** Solicitar a la bodega central aquellos insumos y medicamentos faltantes en la farmacia pabellón, fuera del horario de las reposiciones programadas. (Reposiciones no programadas).
- d) **Armado de cajas quirúrgicas:** Cada cirugía tiene predefinido los insumos y medicamentos que son utilizados en los protocolos de cada intervención quirúrgica. Luego en base al protocolo, se realiza el armado de cajas quirúrgicas.
- e) **Recepcionar las devoluciones de las cajas quirúrgicas postcirugía:** Una vez realizada la cirugía, se devuelve la caja quirúrgica con aquellos insumos y medicamentos que no fueron utilizados en la cirugía, es por esto que, se debe comparar y cuadrar con el listado del protocolo quirúrgico inicial que viene junto a la caja quirúrgica, para posteriormente ser guardados en los lugares que corresponden dentro de farmacia pabellón.
- f) **Entregar insumos y medicamentos a auxiliares de pabellón:** Cada vez que los auxiliares de pabellón necesiten algún insumo o medicamento que no se encuentre en la caja quirúrgica, para la cirugía que se está realizando (debido a que no se encuentra en el listado del protocolo quirúrgico), estos tienen la obligación de dirigirse a la Farmacia Pabellón y solicitar a los auxiliares de farmacia los insumos y medicamentos faltantes, por lo tanto, una vez entregado el insumo y/o medicamento faltante por parte de los auxiliares de farmacia, el auxiliar de pabellón tiene que registrar en su hoja de protocolo quirúrgico, lo pedido y ocupado de forma extraordinaria, con la finalidad de que una vez terminada la cirugía, los auxiliares de farmacia puedan registrar dichos materiales y cargarlo a la cuenta del paciente en el sistema informático.

De todas estas funciones, la que destaca y es la más importante y vital para el funcionamiento de la unidad del Pabellón Quirúrgico, es el armado de cajas quirúrgicas.

1.5.2 Armado de cajas quirúrgicas

Para poder realizar el armado, se utilizan dos elementos, los cuales son:

- **Protocolos Quirúrgicos**

Es un documento que posee un listado de todos los insumos y medicamentos que se utilizan para cada tipo de cirugía. En este listado se indica el nombre del paciente, edad, el tipo de cirugía, la fecha, el nombre del médico tratante, el código del material clínico, el nombre de éste y su respectiva cantidad a utilizar. En la figura 1.11, se presenta una adaptación de un protocolo quirúrgico que se utiliza en la clínica:

Protocolo Quirúrgico Clínica

Paciente		Fecha
Edad		
Cirugía		Firma Médico
Medico Tratante		
Nombre Insumos o medicamentos	Cantidad	
BOTOX 100 U AMPOLLA 1 UN	5	
DANTRIUM FRASCO 20 MG	6	
BOTOX 50 U FRASCO 1 UN	4	
BRIDION (SUGAMMADEX) 200 MG / 2 ML FRASC	5	
AZUL PATENTE 1% AMPOLLA 5 CC	4	
DEPOMEDROL 80 MG FRASCO AMPOLLA 1 UN	2	
SOLU-MEDROL 1 GR FRASCO AMPOLLA 1 UN	2	
NITROPRUSIATO DE SODIO 50 MG (NIPRIDE)	3	
ANESTALCON SOLUCION OFTALMICA FRASCO 15	3	
SANDOSTATIN AMPOLLA 1 CC	5	
FENILEFRINA 1% AMPOLLA 1 CC	5	
FRAGMIN 5000 UI JERINGA 0,2 CC	5	
TRANDATE (LABETALOL) 100MGR AMPOLLA 20 C	3	
DURATOCIN 100 MCG/ML AMPOLLA 1 CC	4	
FLUCONAZOL (DIFLUCAN) 200 MG FRASCO AMPO	2	
SOLU-MEDROL 500 MG FRASCO AMPOLLA 1 UN	8	
BERODUAL SOLUCION FR 20 CC	7	
DEPOMEDROL 40 MG FRASCO AMPOLLA 1 UN	5	
SOLUCION HEMOSTATICA MONSEL MIEL FRASCO	5	
PROTAMINA AMPOLLA 5 CC	1	
SAF GEL (DUODERM) TUBO 80 GR	4	
IZOFRAN 4MG FRASCO AMPOLLA 1 UN	1	
NEXIUM 40 MG EV FRASCO AMPOLLA 1 UN	1	
KYTRIL 1 MG AMPOLLA 1 CC	1	
ESMERON 50 MG FRASCO AMPOLLA 5 CC	3	
LIDOCAINA 4% SPRAY FR 20 CC	2	
LOSEC 40 MG (OMEPRAZOL EV) AMPOLLA 40 MG	2	
PRO-BEXTRA 40 MG CAJA 1 F/A	4	
VOLUVEN MATRAZ 500 CC	1	
RACFPINFRINA AMPOLLA 0,5 CC	1	

Figura 1.11: Adaptación protocolo quirúrgico

Fuente: Elaboración Propia

- **Cajas Quirúrgicas**

Teniendo listo el protocolo a utilizar en las cirugías, se procede a el armado de cajas quirúrgicas, el cual consiste en depositar el insumo o medicamento con la cantidad correspondiente, dentro de unas cajas plásticas según indica el protocolo quirúrgico, para luego ser llevadas a pabellón y posteriormente ser ocupadas en la intervención quirúrgica por el médico tratante. El armado de estas cajas se realiza el día anterior a la cirugía establecida y en promedio, se realiza el armado de 20 cajas quirúrgicas diarias.

**Figura 1.12: Cajas quirúrgicas**

Fuente: Elaboración Propia

Capítulo 2 : Planteamiento del problema

2.1 Descripción del problema

La unidad de Pabellón Quirúrgico es de gran importancia económica en comparación a las otras unidades de la clínica, con un 23,31% de los ingresos anuales de ésta, siendo la de mayor porcentaje de todas las unidades.

Al ser una institución de alta complejidad, es de vital importancia que los procesos sean eficientes y con mínimos márgenes de error, ya que las fallas o ineficiencias que puedan existir repercuten fuertemente en el área económica y principalmente en la calidad del servicio que es entregado al paciente. Es por esto, que el área de pabellón quirúrgico consta de su propia farmacia, la cual, está encargada de suministrar los insumos y medicamentos necesarios para la realización de las diversas cirugías, y es en donde principalmente se presentan las mayores ineficiencias y márgenes de error en las actividades que realiza.

El registro de inventario realizado en la farmacia pabellón en diciembre de 2016, estuvo valorizado en MM\$39, equivalente a una cantidad física de 11.338 unidades, entre insumos y medicamentos, de los cuales, 5.182 unidades valorizadas en MM\$12, no están en la farmacia pabellón ni tampoco se sabe si fueron utilizados, es decir, no se tiene una certeza en donde se encuentran, traducándose en pérdidas. Cabe mencionar que estos registros de inventario se realizan cada seis meses.

En la figura 2.1 se presentan las pérdidas de insumos y medicamentos reflejadas en los registros de inventarios realizados en junio 2016 y diciembre 2015 - 2016.



Figura 2.1: Pérdidas de inventario

Fuente: Elaboración Propia

Dentro del mismo registro de inventario, hubo 3.789 unidades, valorizadas en MM\$10 entre insumos y medicamentos que nunca fueron utilizados y no se encontraron en los registros, es decir, la cantidad física que se encontró de éstos era mayor a la estipulada por el sistema informático, traduciéndose en excesos de inventario.

En la figura 2.2, se presentan los excesos de insumos y medicamentos reflejados en los registros de inventario realizados en los meses anteriormente mencionados.

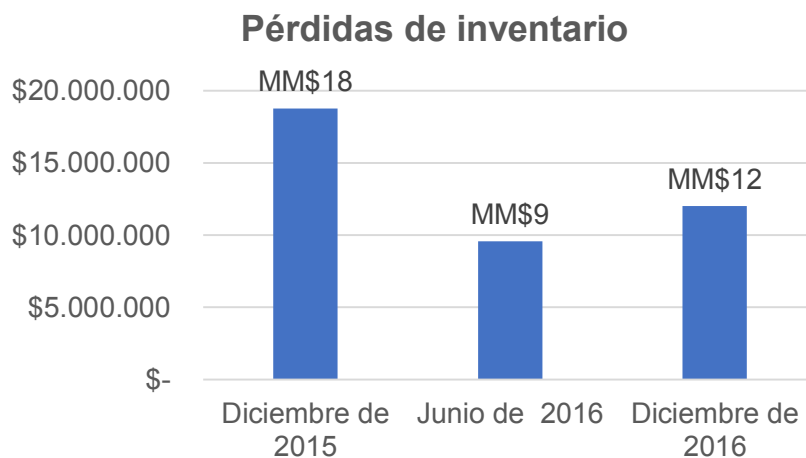

Figura 2.2: Excesos de inventario

Fuente: Elaboración Propia

El descuadre del inventario como se puede apreciar en los gráficos no se ha podido controlar, estando en cifras que para la clínica están fuera de lo aceptable. Esta situación provoca que no se tenga una certeza de lo que realmente hay en la farmacia pabellón. Por un lado, se realizan solicitudes a la bodega central de materiales que sí se encuentran en stock, y por el otro, se asume que existen insumos y medicamentos que físicamente no están, dándose cuenta de esto al momento en que se requieren estos materiales, lo que provoca en consecuencia ineficiencia en sus procesos, tales como los quiebres de stock, lo que genera excesivas reposiciones no programadas, las cuales, durante el año 2016 ocurrieron con una frecuencia de 3.640 veces, aumentando los costos de inventario.

2.1.1 Árbol de realidad actual (ARA)

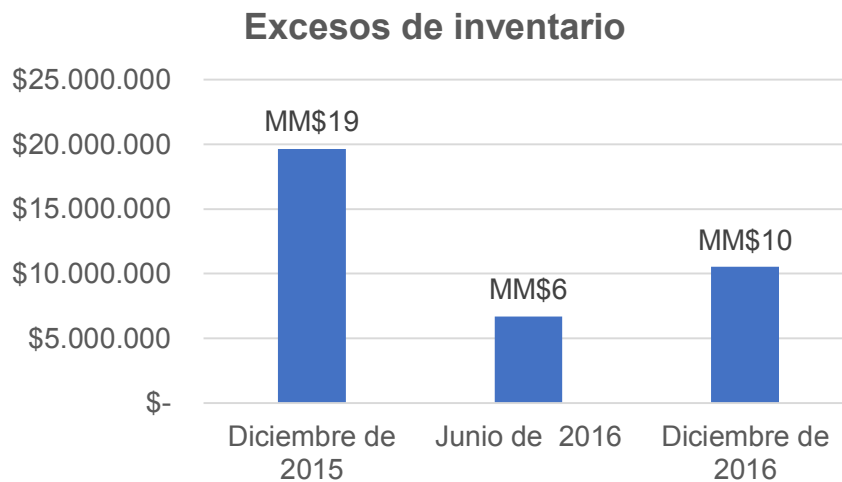
El árbol de la realidad actual es una herramienta que permite dar un diagnóstico sistemático a los problemas que son observados, medidos o contabilizados a simple vista y que están ocurriendo en la actualidad, los cuales, los define como efectos indeseados, síntomas o consecuencias resultantes de causas mucho más profundas, por lo tanto, esta técnica permite mapear una secuencia de causas y efectos desde la causa base a los efectos indeseados observables.

A continuación, en la figura 2.3 se presenta el ARA de la unidad de Pabellón Quirúrgico:



Figura 2.3: Árbol de realidad actual del problema

Fuente: Elaboración propia.

En el ARA de la unidad de Pabellón Quirúrgico se puede apreciar que los aumentos de costos, descuadres de inventario, inventario no encontrado, excesos, quiebres de stock y las reposiciones no programadas, son considerados efectos indeseados, debido a que son hechos concretos, medibles, provenientes de otros factores que no son percibidos a simple vista, por lo tanto, para poder verificar las causas reales de estos efectos, se realizó un *Brainstorming* relacionando todas aquellas causas y sub-causas que están relacionadas a estos efectos, para posteriormente determinar la causa raíz que origina el problema en la unidad de Pabellón Quirúrgico.

Este *Brainstorming* se realizó mediante encuestas, entrevistas al personal, y observaciones directas a los procesos, lo que permitió poder realizar un listado de las posibles causas del problema acontecido.

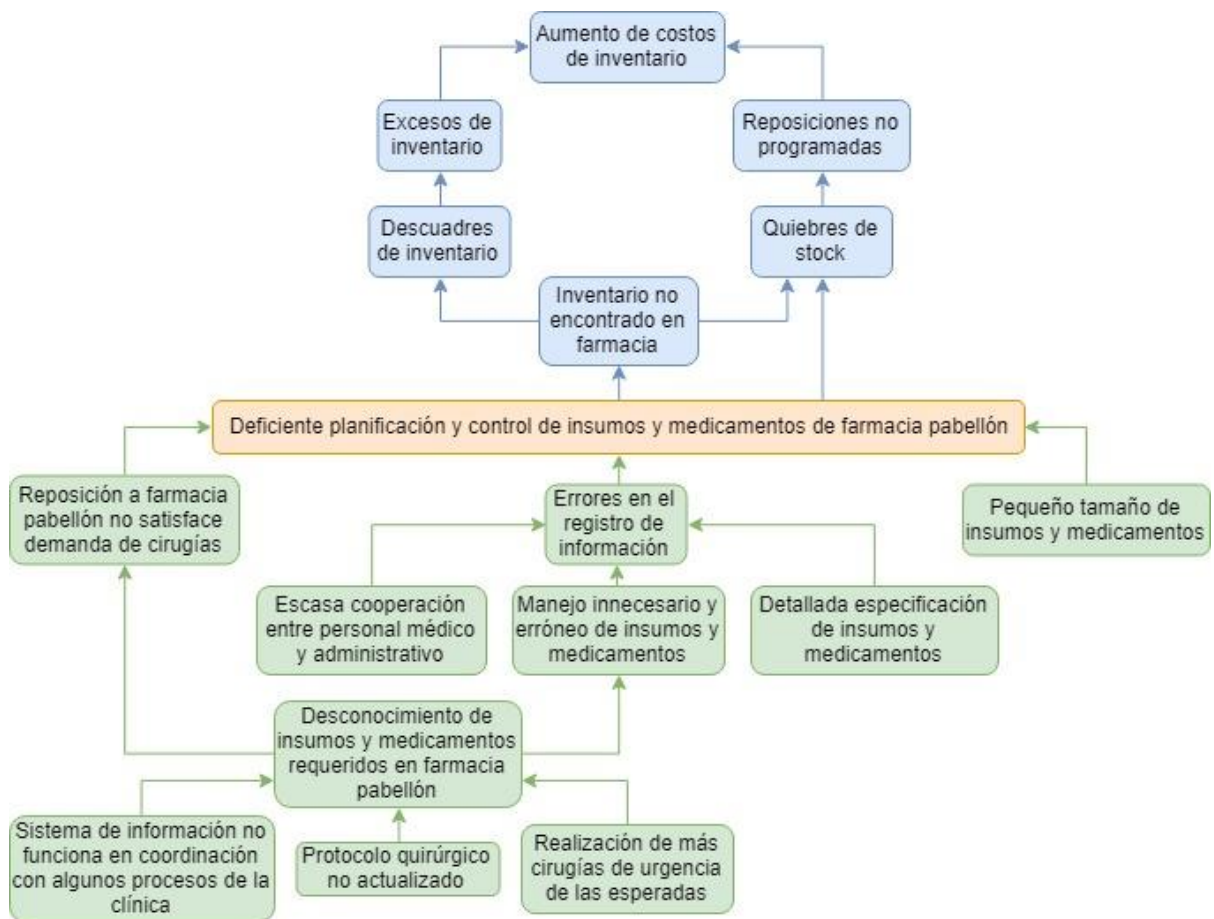
Una vez realizado este listado, se elaboró una encuesta, que permitió evaluar con un puntaje mediante la escala Likert de 1 a 7, todas las posibles causas, y así, determinar la causa raíz, mediante un Análisis de Pareto.

2.1.2 Análisis de Pareto

Con la finalidad de lograr un análisis objetivo, se encuestó al personal del departamento de abastecimiento, equivalente a un total de 20 personas, considerando jefes y personal operativo. Dentro de esta encuesta, se solicita al personal que evalúe en base a la escala de Likert de 1 a 7, cada una de las posibles causas identificadas en el árbol de realidad actual, asignándole un valor a cada una de ellas, para así identificar las causas principales del problema planteado. (Ver encuesta en Anexo 1).

A continuación, se presenta en la Tabla 2.1, las posibles causas del problema jerarquizadas, con el puntaje total obtenido en las encuestas y sus respectivos porcentajes:

Tabla 2.1: Identificación causas principales del problema

Causas	Especificación	Puntaje total	Porcentaje	Porcentaje acumulado
Causa 1	Protocolo Quirúrgico no actualizado	140	20%	20%
Causa 2	Desconocimiento de insumos y medicamentos requeridos en la farmacia pabellón	138	19%	39%
Causa 3	Reposición a farmacia pabellón no satisface la demanda de cirugías	129	18%	57%
Causa 4	Manejo innecesario y erróneo de materiales	118	17%	74%
Causa 5	Errores registro de información	63	9%	83%
Causa 6	Realización de más cirugías de urgencia de las esperadas	27	4%	87%
Causa 7	Escasa cooperación entre personal médico y administrativo	25	4%	91%
Causa 8	Sistema informático no funciona en coordinación con algunos procesos de la clínica	23	3%	93%
Causa 9	Especificación en el nombre de los insumos y medicamentos	21	3%	97%
Causa 10	Pequeño tamaño de insumos y medicamentos	20	3%	100%
	Total	704	100%	

Fuente: Elaboración Propia

A continuación, se presenta el diagrama de Pareto, en base a la tabla 2.1 anteriormente descrita.



Figura 2.4: Diagrama de Pareto

Fuente: Elaboración propia

Con el diagrama realizado y utilizando el principio de 80/20, se pueden identificar las causas principales en el problema planteado, que son:

Tabla 2.2: Principales Causas del Problema

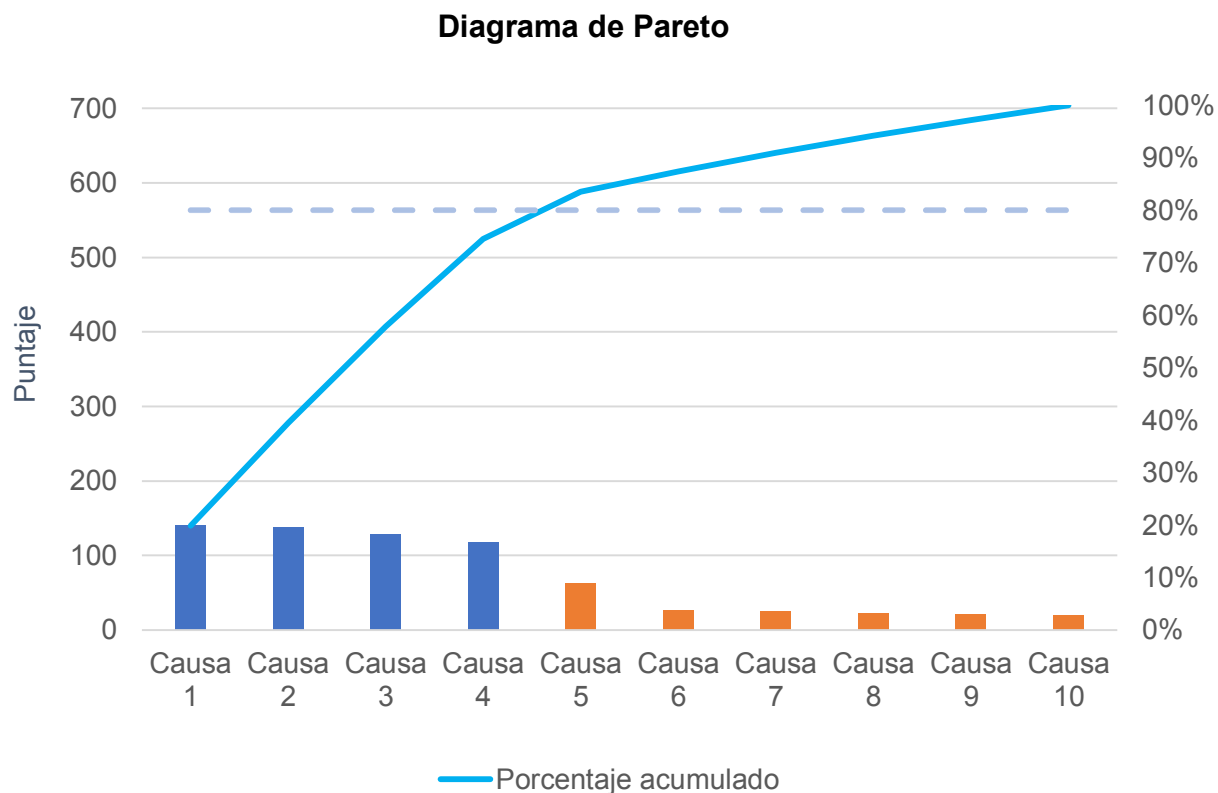
Causas	Especificación
<i>Causa 1</i>	Protocolo Quirúrgico no actualizado
<i>Causa 2</i>	Desconocimiento de insumos y medicamentos requeridos en pabellón quirúrgico
<i>Causa 3</i>	Reposición a farmacia pabellón no satisface la demanda de cirugías
<i>Causa 4</i>	Manejo innecesario y erróneo de insumos y medicamentos

Fuente: Elaboración Propia

A continuación, se presenta una breve descripción de las causas principales del problema de la farmacia pabellón:

- **Protocolo Quirúrgico no actualizado**

Para medir la efectividad de los protocolos quirúrgicos, se utilizó el porcentaje de precisión de éstos. El porcentaje de precisión, se refiere a la cantidad de insumos y medicamentos de los protocolos, que coincide con el registro de insumos y medicamentos de cada paciente intervenido quirúrgicamente en la clínica durante el año 2016.

A continuación, en la tabla 2.3 se presentan los protocolos quirúrgicos con sus respectivos porcentajes de precisión. Este valor corresponde al promedio de los porcentajes de precisión del año 2016 de las cirugías realizadas. (Ver tabla completa en Anexo 2)

Tabla 2.3: Extracto Protocolos Quirúrgicos con sus respectivos porcentajes de precisión

Cirugía	Porcentaje de precisión
Hernio plastia con malla	71%
Circuncisión (incluye sección de frenillo)	71%
Cesárea c/s salpingoligadura	70%
...	...
Pabellón procedimiento II (1 a 2 hrs.)	39%
Histerectomía por vía vaginal	34%
Mastectomía radical o tumorectomía	27%
Promedio	51%

Fuente: Elaboración Propia.

En la tabla anterior, se puede visualizar e inferir la necesidad de actualizar los protocolos, ya que, en general, no se acercan a la necesidad real de los insumos y medicamentos a utilizar.

- **Manejo innecesario y erróneo de insumos y medicamentos**

El protocolo quirúrgico no actualizado provoca el armado de cajas quirúrgicas erróneas, entregándose material a los pabellones que no se necesitan, los cuales son devueltos, provocando que se deba reorganizar qué insumos y medicamentos fueron utilizados y cuáles no, que por lo general corresponden a grandes cantidades, prestándose a confusiones y errores de digitación.

A modo de cuantificar el manejo innecesario y erróneo de los insumos y medicamentos, en la figura 2.5, se presenta el promedio total de los insumos y medicamentos realmente utilizados de los protocolos quirúrgicos (porcentaje de precisión) vs los que no son ocupados y por ende devueltos a la farmacia pabellón.

Unidades utilizadas vs devueltas



Figura 2.5: Unidades de Insumos y medicamentos utilizados vs devueltos

Fuente: Elaboración Propia

En base a la tabla 2.3 y la figura 2.5, se puede apreciar que el promedio total de precisión de los protocolos quirúrgicos vigentes es de un 50,88%, es decir, que la cantidad de insumos y medicamentos realmente utilizados que se encuentran en las cajas quirúrgicas, es un poco más de la mitad de lo estipulado en los protocolos. Por otra parte, un 49.12% de insumos y medicamentos que contienen las cajas quirúrgicas no son utilizados, por ende, son devueltos a la farmacia de pabellón.

Un ejemplo de esto, lo puede demostrar el protocolo quirúrgico de la cirugía de Meniscectomía, que es utilizado en la actualidad, en donde se presentan 34 SKU's distintos de insumos y medicamentos, equivalente a una cantidad total de 43 unidades. Dentro de este protocolo, alrededor de 18 SKU's, equivalente a 26 unidades, son realmente utilizados, presentando un porcentaje de precisión de un 60.46%.

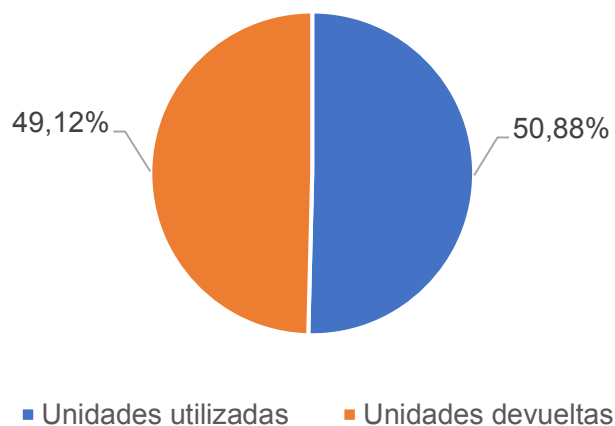
- **Reposición a farmacia pabellón no satisface demanda de cirugías**

La farmacia pabellón no se abastece en base a la demanda real de insumos y medicamentos, la cual se ve reflejada en la cantidad de quiebres de stock que se producen.

Para suplir estos quiebres de stock de insumos y/o medicamentos se generan reposiciones no programadas, Durante el año 2016 se realizaron a 3.640 reposiciones no programadas correspondientes a un 87,5% de las reposiciones totales realizadas.

2.2 Objetivos

2.2.1 Objetivo General

Diseñar un modelo de planificación y control de insumos y medicamentos en la farmacia de la unidad de Pabellón Quirúrgico de una clínica, para reducir las pérdidas de inventario.

2.2.2 Objetivos Específicos

- ✓ Determinar requerimientos de insumos y medicamentos en la farmacia pabellón
- ✓ Clasificar los insumos y medicamentos en función de su importancia
- ✓ Diseñar un modelo de gestión de inventario para insumos y medicamentos

Capítulo 3 : Marco teórico

3.1 Demanda independiente y dependiente

Una característica importante de la demanda se relaciona con el hecho de si ésta se deriva de una pieza final o si se relaciona con la pieza misma. Se usan los términos *demanda independiente* y *dependiente*.

En la demanda independiente, las demandas de varias piezas no están relacionadas entre sí, en cambio, en la demanda dependiente, la necesidad de cualquier pieza es un resultado directo de la necesidad de otra, casi siempre una pieza de nivel superior del que forma parte. En teoría, la demanda dependiente es un problema de cálculo relativamente sencillo. Simplemente se calculan las cantidades necesarias de una pieza de demanda dependiente, con base en el número necesario en cada pieza de nivel superior del que forma parte. (Chase & Aquilano, 2009)

3.2 Inventario

Para Chase & Aquilano, el Inventario son las existencias de una pieza o recurso utilizado en una organización. Un sistema de inventario es el conjunto de políticas y controles que vigilan los niveles del inventario y determinan aquellos a mantener, el momento en que es necesario reabastecerlo y qué tan grandes deben ser los pedidos.

El propósito básico del análisis del inventario en la manufactura y los servicios es especificar cuándo es necesario pedir más piezas y qué tan grandes deben ser los pedidos.

Al tomar cualquier decisión que afecte el tamaño del inventario, es necesario considerar los costos siguientes.

3.2.1 Costos de pedidos: Estos costos se refieren a los costos administrativos y de oficina por preparar la orden de compra o producción. Los costos de pedidos incluyen todos los detalles, como el conteo de piezas y el cálculo de las cantidades a pedir. Los costos asociados con el mantenimiento del sistema necesario para rastrear los pedidos también se incluyen en esta categoría.

3.2.2 Costos de faltantes: Cuando las existencias de una pieza se agotan, el pedido debe esperar hasta que las existencias se vuelvan a surtir o bien es necesario cancelarlo. Se establecen soluciones de compromiso entre manejar existencias para cubrir la demanda y cubrir los costos que resultan por faltantes. En ocasiones, es muy difícil lograr un equilibrio, porque quizá no sea posible estimar las ganancias perdidas, los efectos de los clientes perdidos o los castigos por cubrir pedidos en una fecha tardía. (Chase & Aquilano, 2009)

3.2.3 Costos de mantener inventario: Corresponde al costo de mantener un artículo durante el periodo de un año, en el cual según Bowersox (2007) representa un 20% del costo anual del inventario para una empresa. Dentro del costo de mantener una unidad en inventario, están involucrados otros costos, tales como:

- **Costos de capital:** Es el costo más importante dentro de los costos de mantener un inventario, ya que según Bowersox (2007) se presenta entre un rango desde un 4% hasta un 40% del total del costo de mantenimiento. Este costo está relacionado con la inversión, el costo de oportunidad de dinero invertido en el inventario y los intereses sobre el capital de trabajo. Es el costo más intangible y subjetivo de los todos los costos involucrados, debido a que muchas veces el inventario representa una mezcla de activos de corto y largo plazo y también porque el costo de capital puede variar desde la tasa de interés preferencial hasta el costo de oportunidad de capital. Suele surgir una confusión debido a que la administración de inventarios no establece una política definida para el cálculo de este tipo de costo, por lo que se puede estimar de tres formas distintas, estas son:
 - a) Costo promedio de capital.
 - b) Tasa promedio de recuperación requerida de las inversiones de la compañía.
 - c) La tasa de rendimiento de las inversiones más lucrativas que la empresa no acepta.
- **Costos de espacio de almacenamiento:** Este costo está relacionado en mantener un artículo en vez de manejarlo. Se incluyen los costos de mantenimiento de la bodega y los servicios básicos (luz, agua, aire acondicionado, etc.), también el costo de compra, el arriendo y/o depreciación del inmobiliario y los impuestos de propiedad según corresponda el tipo de inventario.
- **Costos de servicios:** Este tipo de costo se relaciona a los recursos humanos que son necesarios para manejar y controlar la gestión del inventario, a su vez involucra TI de control de inventario, gastos relacionados al control y el recuento de ciclos.
- **Costos de riesgos de inventario:** Abarcan el riesgo de que los artículos puedan sufrir desvalorizaciones durante el periodo de un año o la coeducación (obsolescencia) de los artículos del inventario. También involucra mermas de existencias (pérdidas entre lo comprado y lo vendido).

En la tabla 3.1, se presentan los distintos tipos de costo que según Bowersox (2007) están involucrados en el costo de mantener un inventario:

Tabla 3.1: Componentes del costo por mantener un inventario

Concepto	Porcentaje promedio	Rango del porcentaje
Costo de capital	10 %	4%-40%
Impuestos	1%	0.5%-2%
Seguros	0.05%	0%-2%
Obsolescencia	1.2%	0.5%-2%
Almacenamiento	2%	0%-4%
Totales	14.25%	5%-50%

Fuente: (Bowersox, Closs, & Cooper, 2007)

3.3 Sistemas de inventario

Un sistema de inventario proporciona la estructura organizacional y las políticas operativas para mantener y controlar los bienes en existencia. El sistema es responsable de pedir y recibir los bienes: establecer el momento de hacer los pedidos y llevar un registro de lo que se pidió, la cantidad ordenada y a quién.

Existen sistemas de un periodo y de periodos múltiples. La clasificación se basa en si la decisión es una decisión de compra única en la que la compra está diseñada para cubrir un periodo fijo y la pieza no se va a volver a pedir, o si la decisión comprende una pieza que se va a adquirir en forma periódica y es necesario mantener un inventario para utilizarla según la demanda.

Existen dos tipos generales de sistemas de inventario de varios periodos: los modelos de cantidad de pedido fijan (también llamado cantidad de pedido económico, EOQ y modelo Q) y modelos de periodo fijo (Modelo P). Los sistemas de inventario de varios periodos están diseñados para garantizar que una pieza estará disponible todo el año.

Tabla 3.2: Diferencias entre cantidad de pedido fija y período fijo

Características	Modelo Q: Modelo de cantidad de pedido fija	Modelo P: Modelo de periodo fijo
Cantidad de pedido	Q, constante, siempre pide la misma cantidad	q, variable (varía cada vez que se hace un pedido)
Dónde hacerlo	R, cuando la posición del inventario baja al nivel de volver a pedir	T, cuando llega al período de revisión
Registros	Cada vez que se realiza un retiro o una adición	Sólo se cuenta en el período de revisión
Tamaño del inventario	Menor que el modelo de período fijo	Más grande que el modelo de cantidad de pedido fija
Tiempo para mantenerlo	Más alto debido a los registros perpetuos	
Tipo de pieza	Piezas de precio más alto, críticos o importantes	

Fuente: (Chase & Aquilano, 2009)

Para determinar si el modelo seleccionado debe incluir un inventario de seguridad se debe estudiar si la demanda tiene un comportamiento determinístico o probabilístico, un método para definir esto, es utilizando el coeficiente de variación, el cual, se obtiene dividiendo la desviación típica por su media aritmética, expresándose el resultado en términos porcentuales. Si el CV es mayor o igual al 20% la demanda es probabilística, y si en caso contrario, el CV es inferior al 20% la demanda es determinística y no requiere calcular un inventario de seguridad.

$$CV = \frac{\text{Desviación típica}}{\text{Media aritmética}} \quad (1)$$

(Martínez, 2012)

3.3.1 Modelos de cantidad de pedido fija con inventario de seguridad

Un sistema de cantidad de pedido fija vigila en forma constante el nivel del inventario y hace un pedido nuevo cuando las existencias alcanzan cierto nivel, R. El peligro de tener faltantes en ese modelo ocurre sólo durante el tiempo de entrega, entre el momento de hacer un pedido y su recepción. Durante este tiempo de entrega, L, es posible que haya gran variedad de demandas. Esta variedad se determina a partir de un análisis de los datos sobre la demanda pasada o de un estimado.

La cantidad que se va a pedir, Q, se calcula de igual forma que en el modelo EOQ, considerando la demanda, el costo de faltantes, el costo de pedido, el costo de mantenimiento, etc.

$$Q_{opt} = \sqrt{\frac{2DS}{H}} \quad (2)$$

Donde:

D = Demanda anual

S = Costo de hacer un pedido

H = Costo de mantener una unidad en inventario anual

Luego, se establece el punto de volver a pedir para cubrir la demanda esperada durante el tiempo de entrega más el inventario de seguridad determinados por el nivel de servicio deseado. Por lo tanto, la diferencia clave entre un modelo de cantidad de pedido fija en el que se conoce la demanda y otro en el que la demanda es incierta radica en el cálculo del punto de volver a pedir. La cantidad del pedido es la misma en ambos casos.

El punto de volver a pedir es:

$$R = dL + z\sigma_L \quad (3)$$

Donde:

R= Punto de volver a pedir en unidades

D= Demanda diaria promedio

L= Tiempo de entrega en días (tiempo transcurrido entre que se hace y se recibe el pedido)

Z= Número de desviaciones estándar para una probabilidad de servicio específica

σ_L = Desviación estándar del uso durante el tiempo de entrega

Fuente: (Chase & Aquilano, 2009)

3.3.2 Modelo de períodos fijos con inventario de seguridad

En un sistema de periodo fijo, los pedidos se vuelven a hacer en el momento de la revisión (T). Para Schroeder (1988), una aproximación al valor óptimo de periodo de revisión se puede realizar mediante la utilización de la fórmula (1) de Q óptimo, dado que T es el periodo entre órdenes, está relacionado con la fórmula (1) de la siguiente forma:

$$T = Q / D \quad (4)$$

Y el inventario de seguridad que es necesario volver a pedir es:

$$SS = z\sigma_{T+L} \quad (5)$$

El sistema de periodo fijo consta de un ciclo de revisión de T y un tiempo de entrega constante de L. En este caso, la demanda tiene una distribución aleatoria alrededor de una media d. La cantidad a pedir, q, es:

Cantidad de pedido = Demanda promedio durante el periodo vulnerable + inventarios de seguridad – Existencias disponibles (más el pedido en caso de haber alguno)

$$q = d_{(T+L)} + z * \sigma_{T+L} - I \quad (6)$$

Donde:

q = Cantidad a pedir

T = El número de días entre revisiones

L = Tiempo de entrega en días (tiempo entre el momento de hacer un pedido y recibirlo)

d= Demanda diaria promedio pronosticada

z = Número de desviaciones estándar para una probabilidad de servicio específica

σ_{T+L} = Desviación estándar de la demanda durante el periodo de revisión y entrega

I = Nivel de inventario actual (incluye las piezas pedidas)

Fuente: (Chase & Aquilano, 2009)

3.4 La administración ABC de inventarios

En 1906, Wilfredo Pareto observó que unos cuantos artículos en cualquier grupo constituían la proporción significativa del grupo entero. En ese tiempo él estaba interesado en el hecho de que unos pocos individuos en la economía parecían obtener la mayoría de los ingresos. También se pudo observar que unos cuantos productos en una empresa conformaban la mayoría de las ventas y que, en grupos de voluntarios, unas pocas personas hacían la mayoría del trabajo. La ley del menos significativo se puede aplicar también a la administración de inventarios.

En inventarios, unos cuantos artículos usualmente repercuten en la mayor parte del valor del inventario en cuanto se mide su uso en dólares (demanda por costo). Entonces se pueden administrar estos pocos artículos en forma intensa y controlar así la mayoría del valor del inventario. En el trabajo de los inventarios, los artículos generalmente se dividen en tres clases: A, B y C. La clase A comúnmente incluye alrededor del 20% de los artículos y el 80% del valor en dólares. Por lo tanto, representan la menor cantidad más significativa. En el otro extremo la clase C incluye el 50% de los artículos y representa únicamente el 5% del valor. Estos artículos contribuyen muy poco al valor del inventario. En el punto medio está la clase B, con un 30% de los artículos y 15% del valor en dólares. La clasificación del inventario en esta forma con frecuencia recibe el nombre de análisis ABC o regla 80-20. (Schroeder, 1988)

3.5 Proceso analítico jerárquico

El proceso de análisis jerárquico (*Analytic Hierarchy Process*), desarrollado por Thomas L. Saaty está diseñado para resolver problemas complejos de criterios múltiples. El proceso requiere que quien toma las decisiones proporcione evaluaciones subjetivas respecto a la importancia relativa a cada uno de los criterios y que, después, especifique su preferencia con respecto a cada una de las alternativas de decisión y para cada criterio. El resultado del AHP es una jerarquización con prioridades que muestran la preferencia global para cada una de las alternativas de decisión.

Algunas ventajas del proceso analítico jerárquico frente a otros métodos de decisión multicriterio:

- Presenta un sustento matemático.
- Permite medir criterios cuantitativos y cualitativos mediante una escala común.
- Incluir participación de diferentes personas o grupos de interés y generar un consenso.
- Permite verificar el índice de consistencia y hacer las correcciones, si es el caso.

El desarrollo de su metodología es de la siguiente forma:

- a) Se definen los criterios que serán utilizados para realizar la selección del proceso, unidad, alternativa, técnica, etc. Cabe mencionar que es necesario definir estos criterios con un grupo de expertos del tema en cuestión con la finalidad reducir la subjetividad al emitir un juicio de valor.

- b) Se procede a ponderar los criterios establecidos, realizando la **matriz de comparaciones pareadas**, la cual, permite comparar y determinar la prioridad de cada uno de los criterios o alternativas que se comparan. Para poder realizar dicha ponderación, es utilizada la escala de comparación de Saaty, que se presenta a continuación:

Tabla 3.3: Escalas de comparación de Saaty

Escala Numérica	Escala Verbal	Explicación
1	Ambos elementos son de igual importancia	Ambos elementos contribuyen con la propiedad de igual forma
3	Moderadamente preferido	La experiencia y el juicio favorece a un elemento por encima del otro
5	En esencia preferido	Un elemento es fuertemente favorecido
7	Muy fuertemente preferido	Un elemento es muy fuertemente dominante
9	Muy preferido	Un elemento es favorecido por lo menos con un orden de magnitud de diferencia
2,4,6,8	Importancia intermedia entre juicios adyacentes	Valores de consenso entre dos juicios

Fuente: (Saaty, 1994)

- c) Realizada la ponderación de criterios, se procede a normalizar la matriz de comparaciones pareadas, para esto, es necesario calcular la suma de cada columna de la matriz y luego obtener el cociente entre la ponderación de cada criterio y la suma anteriormente calculada.
- d) Normalizada la matriz, se calcula el vector ponderación de cada criterio, el cual, es igual al promedio de la fila de la matriz normalizada, lo que representa la importancia relativa de los criterios.
- e) Con los procesos anteriores b y d se obtienen dos matrices, la matriz $m \times n$ de las ponderaciones de cada criterio (matriz comparaciones pareadas) y la matriz columna $n \times 1$ con el vector ponderación (siendo n el número de criterios).
- f) Se calcula el producto entre la matriz comparaciones pareadas y la matriz columna vector ponderación, lo que permite indicar el peso o importancia de cada criterio, obteniéndose la matriz columna llamada vector suma ponderada (SP).
- g) Finalmente, se procede a verificar si la ponderación de criterios ha sido la adecuada mediante el Análisis de Consistencia.

- **Análisis de Consistencia**

Una consideración importante en términos de calidad de la decisión final se refiere a la consistencia de los juicios que muestra el tomador de decisiones en el transcurso de la serie de comparaciones pareadas. Se debe tener presente que la consistencia perfecta es muy difícil de lograr y que es de esperar cierta inconsistencia en casi cualquier conjunto de comparaciones pareadas, después de todo son juicios rendidos por seres humanos.

El PAJ ofrece un método para medir el grado de consistencia entre las opiniones pareadas que proporciona el decisor. Si el grado de consistencia es aceptable, puede continuarse con el proceso de decisión. Si el grado de consistencia es inaceptable, quien toma las decisiones debe reconsiderar y posiblemente modificar sus juicios sobre las comparaciones pareadas antes de continuar con el análisis. (Saaty, 1994)

Por lo tanto, para poder verificar si la ponderación de criterios es consistente, se calcula la razón de consistencia (RC) como el cociente entre el índice de consistencia (IC) y el índice de consistencia aleatorio (IA):

$$RC = IC / IA \quad (7)$$

Donde IC es el índice de consistencia se calcula como sigue:

$$IC = \frac{(\lambda_{Máx} - n)}{(n-1)} \quad (8)$$

El índice de consistencia aleatoria, es el índice de consistencia de una matriz de comparaciones pareadas generadas en forma aleatoria. Se puede mostrar que el IA depende del número de elementos que se comparan, y asume los siguientes valores:

Nº de Elementos que se comparan	1	2	3	4	5	6	7	8	9	10
Índice Aleatorio de Consistencia (IA)	0	0	0.58	0.89	1.11	1.24	1.32	1.40	1.45	1.49

Figura 3.1: Índice de consistencia aleatoria

Fuente: (Saaty, 1994)

Una vez obtenido la razón de consistencia (RC), se procede a evaluar. Si los valores exceden el 0,1 son señal de juicios inconsistentes y se deben reconsiderar los valores de la matriz de comparaciones pareadas.

Si los valores son menores a 0,1, significa que los juicios expresados y por ende las ponderaciones otorgadas a los criterios son consistentes, por lo tanto, se procede a realizar comparaciones pareadas para establecer medidas de prioridad tanto para los criterios como para las alternativas de decisión.

3.6 Conteo cíclico

El conteo cíclico es una técnica en la que el inventario se cuenta con frecuencia en lugar de una o dos veces al año. La clave para un conteo cíclico efectivo y, por lo tanto, registros precisos radica en decidir qué piezas se van a contar, cuándo y por quién.

La pregunta sobre el error que es tolerable entre el inventario físico y los registros ha sido objeto de muchos debates. Algunas empresas buscan una precisión de 100%, mientras que otras aceptan 1, 2 o 3% de error. El nivel de precisión que los expertos recomiendan con frecuencia es $\pm 0.2\%$ para las piezas A, $\pm 1\%$ para las piezas B y $\pm 5\%$ para las C. Sin importar la precisión específica decidida, el punto es que el nivel sea dependiente de modo que haya inventarios de seguridad como protección. La precisión es importante para un proceso de producción uniforme con el fin de que los pedidos de los clientes se puedan procesar según está programado y no se detengan debido a que no hay piezas disponibles. (Chase & Aquilano, 2009)

3.7 Tamaño muestra óptimo en poblaciones finitas

Para hacer un estudio de los protocolos quirúrgicos utilizados en la farmacia pabellón, se calcula el tamaño de muestra de pacientes intervenidos en cada tipo de cirugía. Para calcular dicho tamaño de muestra se utiliza la ecuación de tamaño de muestra en el muestreo aleatorio simple cuando la población es finita, la cual se presenta, a continuación: (Martínez, 2012)

$$n = \frac{Z^2 NPQ}{(N - 1)E^2 + Z^2 PQ} \quad (9)$$

3.8 Metodología

A continuación, se presenta la metodología con los pasos a seguir, junto con las herramientas a utilizar para el desarrollo del trabajo de título y así, lograr entregar un modelo de planificación y control de insumos y medicamentos para la farmacia de pabellón quirúrgico.



Figura 3.2: Metodología

Fuente: Elaboración propia

Capítulo 4 : Desarrollo de la metodología

4.1 Identificación de cirugías críticas

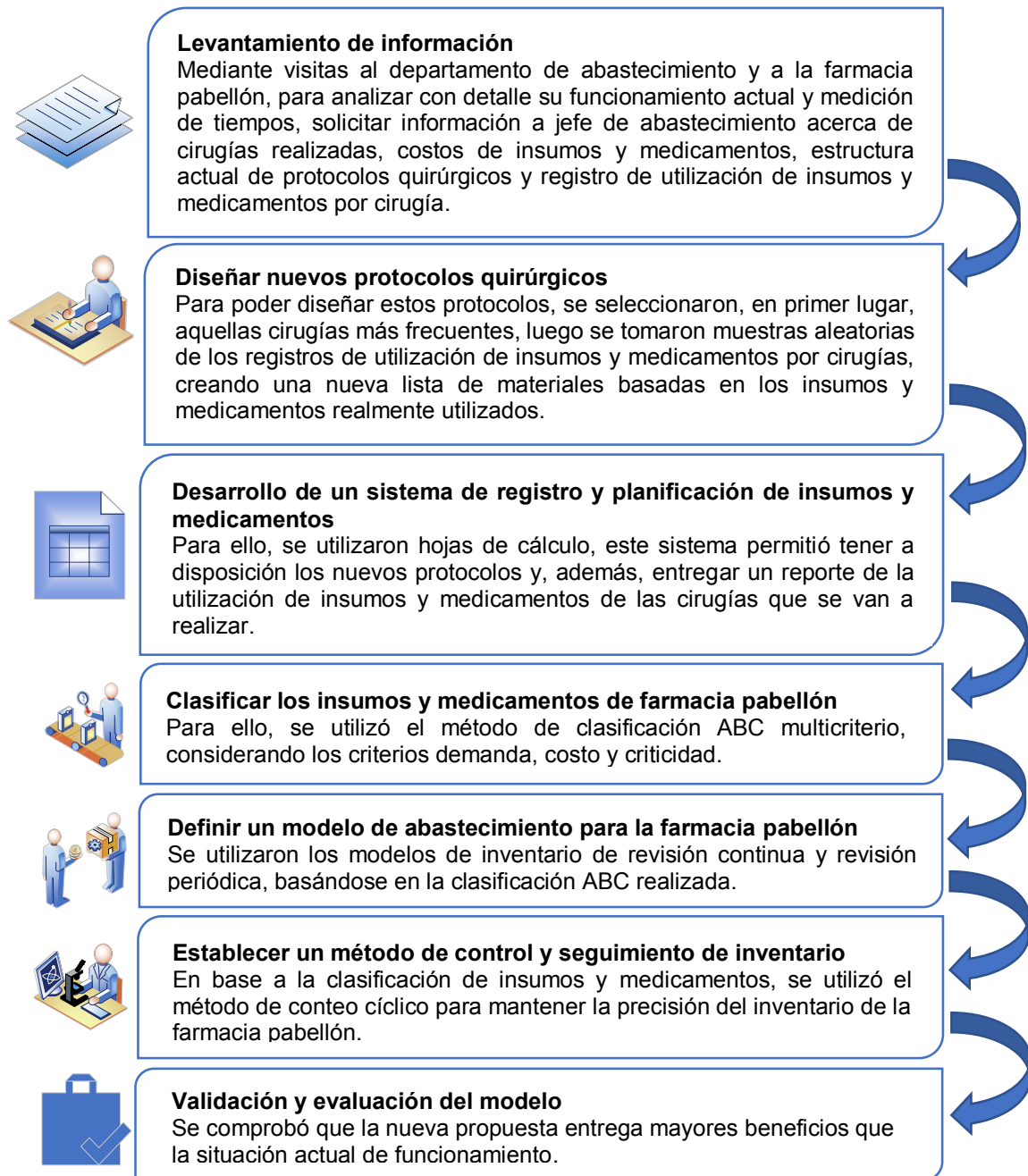
Para confeccionar y actualizar los protocolos quirúrgicos de las distintas cirugías que realiza la clínica, se identificaron las cirugías programadas más demandadas durante el año 2016.

La demanda anual de cirugías programadas del año 2016 fue 6.639, las cuales están clasificadas en 436 tipos de cirugías.

A continuación, en la tabla 4.1, se presenta un extracto del 80% de las cirugías más demandadas y sus respectivas frecuencias. (Ver tabla completa en Anexo 3)

Tabla 4.1: Extracto Pareto 80% de cirugías 2016

N°	Cirugías	2016	Frecuencia	Frecuencia acumulada
1	Cesárea c/s salpingoligadura	1090	16,42%	16,42%
2	Colecistectomía por video laparoscopia	655	9,87%	26,28%
3	Circuncisión (incluye sección de frenillo)	243	3,66%	29,94%
...
61	Hernia inguinal, crural vía laparoscópica	18	0,27%	79,39%
62	Histerectomía por vía laparoscópica	18	0,27%	79,67%
63	Orquiectomía ampliada por cáncer testicular	18	0,27%	79,94%

Fuente: Elaboración Propia

Este análisis de Pareto indica que, al controlar 63 tipos de cirugías distintas, se logra abarcar un 80 % del total de las intervenciones quirúrgicas realizadas, correspondiente a una cantidad de 5.307 intervenciones.

Por lo tanto, se diseñaron los protocolos del 80% del total de cirugías que se realizan en la clínica, es decir, se diseñaron y actualizaron 63 protocolos quirúrgicos distintos.

4.1.1 Tamaño de muestra de protocolos quirúrgicos seleccionados

Para confeccionar los nuevos protocolos quirúrgicos, fue necesario entender que cada realización de una intervención quirúrgica, posee un registro de los insumos y medicamentos utilizados en dicha intervención. Por lo tanto, al analizar los 63 tipos de cirugías seleccionadas, en primer lugar, se observó que estas corresponden a 5.307 intervenciones en total que se deben considerar, es decir, 5.307 registros de insumos y medicamentos, sin embargo, al ser un número elevado, se decidió calcular un tamaño de muestra para cada tipo de cirugía, y así, realizar un muestreo aleatorio simple en los registros de insumos y medicamentos utilizados en cirugías realizadas a distintos pacientes.

Para obtener una muestra suficiente de los registros existentes, se hizo el cálculo del tamaño de la muestra de una población finita, para ello, se utilizó la ecuación 9, mencionada en el capítulo 3 de marco teórico, donde se consideró $z = 1,96$, es decir, un 95% de confianza y el valor 0,5 para P y Q, ya que permite posicionarse en la situación más desfavorable que puede ocurrir en cuanto a los valores de la proporción, la cual en este caso no se conoce.

En la tabla 4.2, se presenta un extracto del tamaño de muestra de los valores de n obtenidos. Cabe mencionar que, para aquellos tipos de cirugías en que el tamaño de muestra resultó ser muy cercano a la cantidad total de cirugías realizadas, se decidió considerar el total de la población para ese tipo de cirugía. (Ver tabla completa en Anexo 4)

Tabla 4.2: Extracto tabla tamaño muestra cirugías seleccionadas

Número	Nombre cirugía	N	N
1	Cesárea c/s Salpingoligadura	1090	284
2	Colecistectomía por video laparoscopia	655	242
3	Circuncisión (incluye sección de frenillo)	243	149
4	Amigdalectomía c/s Adenoidectomía	204	133
...
60	Prostatectomía radical por cáncer prostático	19	19
61	Hernia inguinal, crural vía laparoscópica	18	18
62	Histerectomía por vía laparoscópica	18	18
63	Orquiectomía ampliada por cáncer testicular	18	18

Fuente: Elaboración Propia

La tabla anterior está basada en el método del muestreo estratificado, en el cual los distintos tipos de cirugías de la clínica serían los estratos. En cada estrato se realizó un muestreo aleatorio simple a los registros de cada tipo de cirugía que se haya realizado durante el año 2016.

Una vez obtenido el tamaño de la muestra por los tipos de cirugías en base a los registros, se procede a extraer los insumos y medicamentos que con mayor frecuencia se utilizan para cada tipo de intervención quirúrgica, permitiendo confeccionar los nuevos protocolos quirúrgicos de la clínica.

4.2 Elaboración de un sistema de registro y planificación de insumos y medicamentos

Una vez confeccionados estos 63 nuevos protocolos, se procedió a registrarlos en hojas de cálculo generando una base de datos de protocolos, con la finalidad de elaborar un sistema que entregue un reporte del requerimiento de insumos y medicamentos.

4.2.1 Funcionamiento del sistema

En la figura 4.1 se presentan los protocolos quirúrgicos propuestos con sus respectivos códigos, nombres y cantidad que se utilizan en cada intervención. Se utilizó una hoja de cálculo por protocolo quirúrgico, incluyendo los protocolos que no fueron actualizados, con la finalidad de considerar todos los tipos de cirugías que se realizan en la unidad.

	A	B	C	D	E	F	G	H
3	CODIGO	INSUMO	CANTIDAD					
4	3819	AGUJA DESECHABLE 18 G X 1 1/2	3					
5	34	AGUJA DESECHABLE 25 G X 5/8	1					
6	32772	ALARGADOR 10 CM CON LLAVE	1					
7	33348	ALARGADOR VENOSO 60 CM C/ LLAVE 3 PASOS	1					
8	2003	APOSITO 13 X 18 ESTERIL	1					
9	1000245	APOSITO VECA C	1					
10	5031	ATROPINA 1MG 1 CC	1					
11	5399	BETAMETASONA 4 MG	2					
12	34021	BETAMETASONA C/ NEOMICINA	1					
13	32847	BOLSA ASPIRACIÓN 1300 CC	4					
14	1003518	BUPIVAN 0.5%	1					
15	8793	BUPIVAN 0.75%	1					
16	9032	CEFAZOLINA 1 GR	1					
17	30039	COMPRESAS	2					
18	11006	DEXAMETASONA 4MG 2ML	2					
19	35597	DROPERIDOL 5 MG	1					
20	7454	EFEDRINA 6% INY. 1CC	1					
21	1001980	ELECTRODOS MEDITRACE 22300	3					
22	32715	EPINEFRINA 1 MG	1					
23	32804	EQUIPO SUERO LIBRE LATEX C/FILTRO	1					
24	34043	GASA LARGA BABELLON 4 Y 45	2					

Figura 4.1: Protocolos en hojas de cálculo

Fuente: Elaboración propia

El sistema tiene un formulario donde se puede ingresar los tipos de cirugía y la cantidad a realizar en la jornada, entregando como resultado un reporte de todos los insumos y medicamentos totales requeridos como se muestra en las figuras 4.2 y 4.3:

Inicio

Utilización de insumos y medicamentos

Cirugía	Cantidad	Código	Nombre insumo o medicamento	Cantidad
MAMOP.DE AUMENTO	2	3819	AGUJA DESECHABLE 18 G X 1 1/2	61
CONIZACION	1	32772	ALARGADOR 10 CM CON LLAVE	25
APENDICECTOMIA LAPAROSCOPICA	4	1004022	ALARGADOR BOLSA ANEST. 1.2 MTS (CAI-033)	8
HERNIOPLASTIA CON MALLA	2	33348	ALARGADOR VENOSO 60 CM C/ LLAVE 3 PASOS	21
CIRCUNCISION ADULTO	1	1000245	APOSITO VECA C	20
SAFENECTOMIA	3	5031	ATROPINA 1MG 1 CC	25
AMIGDALECTOMIA ADULTO	2	32847	BOLSA ASPIRACIÓN 1300 CC	66
COLECISTECTOMIA	3	713	CANULA MAYO #3 (90MM) WELL LEAD	8
MENISCECTOMIA	2	714	CANULA MAYO #4 (100MM) WELL LEAD	8
		9032	CEFAZOLINA 1 GR	20
		32810	CIRCUITO ANESTESIA ADULTO LIBRE LÁTEX	11
		33537	CONECTOR RECTO P/ CIRCUITO ANEST HS1669	16

... | GASTREC.LAP. | SIND TUNEL CARPO | ANESTESIA GENERAL | ANESTESIA ESPINAL | BASICO ADULTO | BASICO PED | Productos pabellón inv | Reporte

Figura 4.2: Reporte insumos y medicamentos requeridos

Fuente: Elaboración propia

		33537	CONECTOR RECTO P/ CIRCUITO ANEST HS1669	16
		11006	DEXAMETASONA 4MG 2ML	35
		7454	EFEDRINA 6% INY. 1CC	20
		3318	ELECTRODO DESECH.MONITOR BIS (ADULTO)	13
		1001980	ELECTRODOS MEDITRACE 22300	65
		32804	EQUIPO SUERO LIBRE LÁTEX C/FILTRO	22
		34847	ESPERCIL 1 GR (ACIDO TRANEXAMICO)	12
		10495	IZOFRAN 4MG AMP 2ML	31
		7066	JERINGA DESECH. PTA LUER LOCK 10CC	100
		7067	JERINGA DESECH. PTA LUER LOCK 20CC	47
		7064	JERINGA DESECH. PTA LUER LOCK 3CC	63
		7065	JERINGA DESECH. PTA LUER LOCK 5CC	99
		5987	LIDOCAINA 2% 5CC	50
		2256	LLAVE 3 VIAS DESECHABLE	12
		3861	MASCARA LARINGEA DESECH. Nº 3	2
		3626	MASCARA LARINGEA DESECH. Nº 4	2
		28072	PROFENID 100MG FRASCO	20
		34761	PROPOFOL 1% (TIVA) MCT/LCT	11
		35579	PROPOFOL 2% (TIVA) MCT/LCT	8
		34813	PROPOFOL 200 MG MCT/ LCT	22
		3958	SONDA ASPIRACION C/V Nº 16	58
		11184	SUERO FISIOLOGICO 100 ML	24

... | GASTREC.LAP. | SIND TUNEL CARPO | ANESTESIA GENERAL | ANESTESIA ESPINAL | BASICO ADULTO | BASICO PED | Productos pabellón inv | Reporte

Figura 4.3: Reporte insumos y medicamentos requeridos segunda parte

Fuente: Elaboración propia

En Anexo 5, se encuentran las instrucciones de uso, que indica en detalle cómo utilizar el sistema de registro y planificación de insumos y medicamentos.

4.3 Clasificación de insumos y medicamentos de farmacia pabellón

En el siguiente paso, y con la finalidad de reducir los quiebres de stock de insumos y medicamentos que tiene la farmacia pabellón, se utilizó un modelo de inventario, que permite tener un mayor control de los niveles de stock que son requeridos para la demanda de las distintas cirugías.

Debido a la naturaleza de los distintos insumos y medicamentos que son utilizados, no es posible realizar una clasificación ABC de forma tradicional en base a un solo criterio, ya que, al ser un servicio de salud, muchos de estos medicamentos e insumos son vitales o importantes para la realización de las distintas cirugías, por lo que, si alguno de estos no se encontrara disponible para la realización de la correcta intervención quirúrgica, podría estar en peligro la vida humana.

Es por esto, que se realizó la clasificación ABC multicriterio, en base a la técnica de Proceso Analítico Jerárquico (PAJ), con la finalidad de considerar más de un criterio y establecer ponderaciones entre ellos.

Para definir los criterios a utilizar y así, evaluar los distintos insumos y medicamentos, fue necesario que participara todo el personal que está relacionado con el manejo de éstos (personal de salud y administrativo), lo que permitió establecer los siguientes criterios:

- **Costo:** Costo unitario de adquisición de cada insumo y/o medicamento.
- **Demanda:** Cantidad utilizada anual del año 2016 de cada insumo y/o medicamento en la unidad de pabellón quirúrgico.
- **Criticidad:** Medicamento o insumo que, si no se encontrara disponible en forma oportuna para la intervención quirúrgica, podría perjudicar la salud del paciente.

Definidos los criterios, se procedió a construir la matriz de comparaciones pareadas, asignando un valor de 1 a 9 en base a la escala de preferencias de Saaty, lo cual, permitió comparar y determinar la prioridad de cada uno de los criterios, como se presenta a continuación (ver Marco teórico: Proceso analítico jerárquico):

Tabla 4.3: Matriz de comparaciones pareadas

Criterios	Demanda	Costo	Criticidad
Demanda	1,00	2,00	5,00
Costo	0,50	1,00	3,00
Criticidad	0,20	0,33	1,00
Suma Criterios	1,70	3,33	9,00

Fuente: Elaboración propia

Luego de elaborar la matriz de comparaciones pareadas (tabla 4.3), y de acuerdo a lo explicado en el marco teórico, se procedió a construir la matriz normalizada, con la finalidad de calcular el vector ponderación de cada criterio. Esto se logró dividiendo cada valor de la tabla 4.3 con la suma de criterios correspondiente a su columna, luego el vector ponderación se calculó obteniendo el promedio de cada fila de criterios normalizada.

A continuación, en la tabla 4.4 se presenta la matriz normalizada de comparaciones pareadas y su vector ponderación:

Tabla 4.4: Matriz normalizada de comparaciones pareadas y vector ponderación

Matriz normalizada				Vector Ponderación
Criterios	Demanda	Costo	Criticidad	
Demanda	0,59	0,60	0,56	0,58
Costo	0,29	0,30	0,33	0,31
Criticidad	0,12	0,10	0,11	0,11
Suma				1,00

Fuente: Elaboración propia

Como se observa en la tabla 4.4, el criterio demanda es el que posee un mayor peso con un 0,58, seguido por el criterio de costo con un 0,31 y, por último, con el criterio criticidad con un 0,11 del peso total.

- **Análisis de Consistencia**

Para validar la comparación de criterios, se realizó el análisis de consistencia, el cual consistió en evaluar y verificar que la ponderación no tenga errores o contradicciones. Es por esto, que se realizó una multiplicación entre la matriz de comparaciones pareadas y el vector ponderación, lo cual arrojó como resultado la matriz columna llamada vector Suma Ponderada (SP):

Tabla 4.5: Suma ponderada de insumos y medicamentos

Matriz de comparaciones pareadas				X	Vector ponderación	=	Suma Ponderada
Criterios	Demanda	Costo	Criticidad				1,747
Demanda	1,00	2,00	5,00		0,58		0,929
Costo	0,50	1,00	3,00		0,31		0,329
Criticidad	0,20	0,33	1,00		0,11		3,005

Fuente: Elaboración propia

Obtenido el vector ponderación (VP) y la suma ponderada (SP), se calculó el índice de consistencia IC (Ver Marco teórico: Análisis de consistencia):

$$IC = ((\lambda_{M\acute{a}x} - n) / (n-1))$$

$\lambda_{M\acute{a}x}$ está definido como la suma de la columna del vector SP, que en este caso es 3,005.

Por lo tanto:

$$IC = (3,005 - 3,000) / (3-1) = 0,0025$$

Finalmente, se calculó la razón de consistencia (RC), estableciendo que el índice aleatorio (IA) es 0,58 debido a que $n = 3$.

Una vez obtenido estos dos valores se realizó la relación de consistencia, la cual está definida como:

$$RC = IC / IA < 0,1$$

Por lo que:

$$RC = 0.0025/0.58 = 0.0043$$

Entonces, como $RC < 0,1$, se establece que la consistencia de la evaluación es satisfactoria y que no es necesario reevaluar los juicios expresados en la matriz de comparaciones.

4.3.1 Clasificación ABC de insumos y medicamentos en base a la técnica PAJ

Validado el análisis de consistencia, se procedió a clasificar cada SKU por cada criterio, con la finalidad de obtener la ponderación final de insumos y medicamentos. Para esto, fue necesario ordenar cada SKU de forma descendente, es decir, el insumo o medicamento de mayor valor de cada criterio es ubicado en el primer lugar, para posteriormente normalizar los datos. Luego de normalizar los datos, se calculó el peso de cada Ítem en cada criterio, en el cual, se multiplica el valor normalizado por el valor del peso del criterio.

A continuación, en las tablas 4.6, 4.7 y 4.8, se presenta un extracto de la clasificación de los insumos y medicamentos del año 2016, en base a los criterios demanda, costo y criticidad. (Ver tablas completas del ABC multicriterio en Anexo 6)

Para mayor entendimiento se entrega una descripción del significado de cada apartado de la tabla, presentadas a continuación:

- Nombre: Nombre específico del insumo y/o medicamento que contiene su respectiva dosis y cantidad.
- Demanda: Unidades del insumo y/o medicamentos utilizadas durante el año 2016.
- Costo: Valor de adquisición en pesos chilenos.
- Criticidad: Valor asignado según su criticidad en cirugías de cada insumo o medicamento de farmacia pabellón en comparación con otros. Se utiliza escala de Likert de 1 a 5, siendo el valor 5 el de mayor criticidad y valor 1 de menor criticidad.
- Normalización: Cociente entre el valor del criterio del insumo o medicamento y el mayor valor correspondiente al respectivo criterio.
- Peso criterio: Valorización del criterio en base al resultado del Proceso Analítico Jerárquico.
- Peso ítem: Valor del producto entre los apartados Normalización y Peso del criterio.

Ejemplo:

Nombre	Demanda	Normalización	Peso criterio	Peso ítem
Jeringa desechable pta. luer lock 5 cc s/env 1 un	17.723	0,8399	0,5800	0,4871

Nombre insumo o medicamento

Unidades utilizadas en el año 2016

Multiplicación entre normalización y peso criterio, en este caso:
0,8399* 0,5800

$$\frac{\text{Valor demanda}}{\text{Valor demanda}_{Máx}} = \frac{17.723}{21.102}$$

Peso criterio demanda según resultado PAJ: 0,58

Tabla 4.6: Extracto clasificación de insumos y medicamentos por el criterio de demanda

N°	Nombre	Demanda [Unidades]	Normalización	Peso criterio	Peso ítem
1	Jeringa desechable pta. luer lock 10 cc s/env 1 un	21.102	1,0000	0,5800	0,5800
2	Electrodo meditrace 22300 (2223) sin envase 1 un	18.785	0,8902	0,5800	0,5163
3	Jeringa desechable pta. luer lock 5 cc s/env 1 un	17.723	0,8399	0,5800	0,4871
4	Compresas paquete 5 un	16.839	0,7980	0,5800	0,4628
5	Jeringa desechable pta. luer lock 3 cc s/env 1 un	13.734	0,6508	0,5800	0,3775
...
1043	Divanon óvulos envase 1 un	1	0,0000	0,5800	0,0000
1044	Botox 50 u frasco 1 un	1	0,0000	0,5800	0,0000
1045	Bleomicina 1- 15mg envase 1 un	1	0,0000	0,5800	0,0000
1046	Nifedipino retard 20 mg blíster 1 comprimido	1	0,0000	0,5800	0,0000
1047	Lorazepam 2 mg oral blíster 1 comprimido	1	0,0000	0,5800	0,0000

Fuente: Elaboración propia

Tabla 4.7: Extracto clasificación de insumos y medicamentos por el criterio de costos

N°	Nombre	Costo [\$]	Normalización	Peso criterio	Peso ítem
1	Stapler pph 03 caja 1 un	322.538	1,0000	0,3100	0,3100
2	Sulbamoix ibl. frasco ampolla 1500 mg	322.538	1,0000	0,3100	0,3100
3	Dysport 500 ui frasco ampolla 1	278.983	0,8650	0,3100	0,2681
4	Sellante duraseal 3ml set 1 un	269.500	0,8356	0,3100	0,2590
5	Dilatador ureteral set 1 un	250.000	0,7751	0,3100	0,2403
...
1043	Famotidina 20 mg ampolla 2 cc	11	0,000	0,3100	0,0000
1044	Brochetas 15 cm sin envase 1 un	10	0,000	0,3100	0,0000
1045	Parche curita s/env 1 un	6	0,000	0,3100	0,0000
1046	Parche curita redondo s/env 1 un	4	0,000	0,3100	0,0000
1047	Lidocaína 2% ampolla 10 cc	4	0,000	0,3100	0,0000

Fuente: Elaboración propia

Tabla 4.8: Extracto clasificación de insumos y medicamentos por el criterio de criticidad

N°	Nombre	Criticidad	Normalización	Peso criterio	Peso ítem
1	Beriplast p ampolla 1 cc	5	1	0,11	0,11
2	Trocar fijación avzda 5x100mm (cfr03) envase 1 un	5	1	0,11	0,11
3	Trocar fijación avzda 11x100mm (cfr33) envase 1 un	5	1	0,11	0,11
4	Omeprazol 40 mg caja 1 amp	5	1	0,11	0,11
5	Prótesis biliar (clso-7-12) set 1 un	5	1	0,11	0,11
..
1043	Famotidina 20 mg ampolla 2 cc	1	0,2	0,11	0,022
1044	Brochetas 15 cm sin envase 1 un	1	0,2	0,11	0,022
1045	Parche curita s/env 1 un	1	0,2	0,11	0,022
1046	Parche curita redondo s/env 1 un	1	0,2	0,11	0,022
1047	Lidocaina 2% ampolla 10 cc	1	0,2	0,11	0,022

Fuente: Elaboración propia

Luego, se procedió a realizar la clasificación ABC final, en base a los criterios establecidos anteriormente, sumando la ponderación de los criterios de cada insumo y medicamento, obteniendo el peso total. Finalmente, se ordenó cada SKU de forma descendente para obtener la clasificación respectiva.

A continuación, se presenta un extracto de cada clasificación de insumos y medicamentos en las tablas 4.9, 4.10 y 4.11. Para mayor entendimiento se hará una descripción del significado de cada apartado de la tabla:

- Nombre: Nombre específico del insumo o medicamento con su respectiva dosis.
- Peso Demanda: Valor del producto entre los apartados Normalización y Peso del criterio de Demanda (Calculado en tabla 4.6).
- Peso Costo: Valor del producto entre los apartados Normalización y Peso del criterio Costo (Calculado en tabla 4.7).
- Peso Criticidad: Valor del producto entre los apartados Normalización y Peso del criterio de Criticidad (Calculado en tabla 4.8).
- Peso Total: Suma de los pesos demanda, costo y criticidad.
- Porcentaje peso: Valor porcentual del cociente entre el peso total del insumo o medicamento y el valor de la suma de los pesos totales de todos los insumos y medicamentos.
- Porcentaje Acumulado: Suma acumulativa del porcentaje peso.
- Clasificación: Categorización en base al análisis ABC multicriterio mediante la técnica PAJ.

Tabla 4.9: Extracto clasificación de insumos y medicamentos por clasificación A

N°	Nombre	Peso demanda	Peso costo	Peso criticidad	Peso total	Porcentaje peso	Porcentaje acumulado	Clasificación
1	Jeringa desechable pta. luer lock 10 cc s/env 1 un	0,5800	0,0000	0,0660	0,6460	0,85%	0,85%	A
2	Electrodo meditrace 22300 (2223) sin envase 1 un	0,5163	0,0001	0,0660	0,5824	0,77%	1,62%	A
3	Jeringa desechable pta. luer lock 5 cc s/env 1 un	0,4871	0,0000	0,0660	0,5532	0,73%	2,35%	A
4	Compresas paquete 5 un	0,4628	0,0006	0,0660	0,5294	0,70%	3,05%	A
5	Jeringa desechable pta. luer lock 3 cc s/env 1 un	0,3775	0,0000	0,0660	0,4435	0,58%	3,63%	A
...
206	Cánula traqueostomía n° 5.0 c/b envase 1 un	0,0000	0,0225	0,0660	0,0886	0,117%	42,160%	A
207	Hoja bisturí 15 sachet 1 un	0,0664	0,0001	0,0220	0,0885	0,117%	42,277%	A
208	Catéter fogarty de embloectomía 4 fr envase 1 un	0,0001	0,0221	0,0660	0,0882	0,117%	42,394%	A
209	Penicilina benzatína 1.200.000 ui frasco ampolla 1 un	0,0001	0,0221	0,0660	0,0882	0,117%	42,510%	A
210	Sutura pds plus 1 pdp 880-g tp- 1 sobre 1 un	0,0044	0,0174	0,0660	0,0879	0,116%	42,627%	A

Fuente: Elaboración Propia

Tabla 4.10: Extracto clasificación de insumos y medicamentos por clasificación B

N°	Nombre	Peso demanda	Peso costo	Peso criticidad	Peso total	Porcentaje peso	Porcentaje acumulado	Clasificación
211	Suero ringer lactato 3000 ml. bolsa 1 un	0,0194	0,0022	0,0660	0,0876	0,116%	42,742%	B
212	Surgicel snow 5,1 x 10 (2092) envase 1 un	0,0001	0,0654	0,0220	0,0875	0,116%	42,858%	B
213	Penicilina 1 millon ui frasco ampolla 1 un	0,0001	0,0654	0,0220	0,0875	0,116%	42,974%	B
214	Lápiz electrobisturri triverse (ft 3000) caja 1 un	0,0022	0,0192	0,0660	0,0874	0,116%	43,090%	B
215	Liga clip challenger ti m/l (pl569t) envase 8 un	0,0004	0,0208	0,0660	0,0873	0,115%	43,205%	B
...
520	Sutura surgipro 4/0 vp 521 v-20 sobre 1 un	0,0005	0,0019	0,0660	0,0684	0,091%	73,097%	B
521	Teflón 16g x 1 1/4 s/env 1 un	0,0022	0,0002	0,0660	0,0684	0,090%	73,187%	B
522	Apósito 40 x 40 estéril s/env 1 un	0,0018	0,0005	0,0660	0,0684	0,090%	73,278%	B
523	Clorhexidina 2% c/tintura 150 cc frasco 150 cc	0,0008	0,0015	0,0660	0,0683	0,090%	73,368%	B
524	Aguja desechable 25 g x 5/8 s/env 1 un	0,0023	0,0000	0,0660	0,0683	0,090%	73,458%	B

Fuente: Elaboración Propia

Tabla 4.11: Extracto clasificación de insumos y medicamentos por clasificación C

N°	Nombre	Peso demanda	Peso costo	Peso criticidad	Peso total	Porcentaje peso	Porcentaje acumulado	Clasificación
525	Sutura polisorb 4/0 gl121 v-20 sobre 1 un	0,0015	0,0008	0,0660	0,0683	0,090%	73,549%	C
526	Omnipaque 350mg 50 ml frasco 50 cc	0,0015	0,0008	0,0660	0,0683	0,090%	73,639%	C
527	Sutura softsilk sutupak 4/0 ss683 c-13 sobre 1 un	0,0017	0,0006	0,0660	0,0683	0,090%	73,730%	C
528	Duratocin 100 mcg/ml ampolla 1 cc	0,0017	0,0006	0,0660	0,0683	0,090%	73,820%	C
529	Electrodo pta. aguja larga (e1552-6) caja 1 un	0,0015	0,0007	0,0660	0,0683	0,090%	73,910%	C
...
1043	Cloruro de calcio 10% amp 10 cc	0,0000	0,0002	0,0220	0,0222	0,029%	99,883%	C
1044	Venda cambridge de gasa 15 cms rollo 4 mt	0,0000	0,0002	0,0220	0,0222	0,029%	99,912%	C
1045	Ciproval otico caja 1 un	0,0000	0,0001	0,0220	0,0221	0,029%	99,942%	C
1046	Aguja desechable 19 g x 1 1/2 s/env 1 un	0,0000	0,0000	0,0220	0,0221	0,029%	99,971%	C
1047	Metronidazol 500 mg blister 1 com	0,0000	0,0000	0,0220	0,0221	0,029%	100,000%	C

Fuente: Elaboración Propia

De un total de 1047 insumos y medicamentos, que son utilizados en la farmacia pabellón, solamente 210 SKU's son considerados en la categoría A según el PAJ, equivalente a un 20% de los SKU's con mayor peso total.

Los insumos y medicamentos clasificados en la categoría B, fueron clasificados en 314 SKU's distintos, equivalente a un 30% de los SKU's.

Los insumos y medicamentos clasificados en la categoría C son 523 SKU distintos, equivalente a un 50% de los SKU's con menor peso total.

4.4 Modelo de reposición de insumos y medicamentos de farmacia pabellón

Obtenida la clasificación ABC multicriterio según la técnica PAJ de los insumos y medicamentos, se realizó el modelo de reposición de la farmacia pabellón. Para esto se utilizaron los modelos de inventarios descritos en el Capítulo 3.

Según Chase & Alquilano (2009), el modelo de cantidad de pedido fija es más apropiado para los insumos y medicamentos más importantes, porque hay una supervisión más estrecha y por lo tanto una respuesta más rápida a tener unidades faltantes en potencia. Es por este motivo, que se decidió aplicar el modelo Q para los SKU's de clasificación A del ABC de insumos y medicamentos, ya que estos ítems corresponden a los más importantes para la clínica en criticidad, demanda y costo.

La cantidad de insumos y medicamentos con que la clínica trabaja es elevada, por lo que, resulta complicado estar pendiente en todo momento de cada uno de estos, sabiendo que existen insumos y medicamentos de más baja demanda, que no requieren ser vigilados con tanta frecuencia, por lo que resulta una buena opción, aplicar un modelo de período fijo para aquellos insumos y medicamentos de más baja demanda, criticidad y costo. Por lo tanto, se aplicó el modelo de revisión periódica para insumos B y C.

Además de decidir el modelo que fue asignado a cada grupo de la clasificación ABC multicriterio, fue necesario determinar el tipo de demanda que presentan los insumos y medicamentos de farmacia pabellón, para ello se utilizó el coeficiente de variación (CV) para conocer el nivel de dispersión de los datos. Martínez (2012) señala que si el CV es menor al 20% se trataría de una demanda determinística, en cambio, de ser este valor mayor a 20%, se trataría de una demanda más bien, probabilística. Para obtener esta información, se utilizó la ecuación 1, explicada en el capítulo 3 de Marco teórico. Aquellos insumos y medicamentos, cuyo CV sea mayor a 20%, se realizó el cálculo del inventario de seguridad correspondiente.

4.4.1 Costos de pedido y costos de mantener inventarios

Para desarrollar los modelos de inventario se calcularon los costos de realizar un pedido y de mantener los insumos y medicamentos de la farmacia pabellón.

- **Estimación del costo de realizar un pedido (\$)**

El costo de realizar un pedido, está compuesto por los costos productivos, administrativos y de distribución que se incurren para realizar la solicitud de un grupo o lote de insumos y/o medicamentos. Según Schroeder (1988), este tipo de costo se considera fijo debido a que es independiente del tamaño del pedido.

A continuación, en la tabla 4.12, se presenta la estimación del costo a realizar un pedido de un grupo o lote de insumos y/o medicamentos:

Tabla 4.12: Estimación del costo a realizar un pedido por el personal

Cargo	Remuneración bruta [\$]	Horas diarias	Días del mes	Valor hora [\$]	Tiempo [Min]	Costo [\$]
Administrativo de bodega	\$330.000	8	22	\$1.875	15	\$469
Jefe de bodega	\$600.000	8	20	\$3.333	10	\$533

Fuente: Elaboración propia

El proceso se inicia cuando el jefe de bodega revisa el stock de los distintos insumos y medicamentos que son utilizados en la farmacia pabellón, para posteriormente imprimir la planilla de reposición y solicitar el pedido.

Su sueldo bruto es aproximadamente de \$600.000 durante una jornada laboral de 45 horas de lunes a viernes, demorándose en realizar la actividad antes mencionada un promedio de 10 minutos por pedido, por lo tanto, el costo del jefe de bodega en realizar esta parte del flujo es de \$533 por pedido.

Siguiendo con el proceso, el administrativo de bodega es el encargado de realizar el despacho a la farmacia pabellón desde la bodega central, el cual tarda un promedio de 15 minutos en realizar el armado y posterior despacho del pedido. Su sueldo bruto aproximadamente es \$330.000 durante una jornada laboral de 45 horas de lunes a viernes, por lo tanto, el costo del administrativo de bodega en realizar el armado y posterior despacho a la farmacia pabellón desde la bodega central es de \$469 por pedido.

A continuación, en la tabla 4.13, se presenta una estimación de los costos en servicios básicos utilizados para poder realizar un pedido:

Tabla 4.13: Estimación del costo de servicios básicos por pedido

Gastos generales	Valor mensual 1 computador [\$]	Días de mes utilización	Costo día [\$]	Horas día	Costo hora [\$]	Tiempo utilización pedido [Min]	Costo pedido [\$]
Electricidad	\$2491	20	\$125	8	\$14	10	\$2

Fuente: Elaboración propia

El computador de bodega central se utiliza 8 horas del día, 5 días a la semana, equivalente a un consumo mensual de 28,8 KWh (dato entregado por simulador de ENEL), el cual, representa un costo mensual de \$2.491. El tiempo utilizando el computador para generar un pedido es en promedio de 10 minutos, por lo tanto, el costo en electricidad de realizar un pedido es de \$2.

En la tabla 4.14, se presenta el costo administrativo total de realizar un pedido programado en la clínica:

Tabla 4.14: Resumen costos totales de pedidos

Detalle Costos	Costo [\$]
Administrativo de bodega	\$469
Jefe de bodega	\$533
Electricidad	\$2
Costo total pedido	\$1.004

Fuente: Elaboración propia

El costo total estimado de realizar un pedido (reposición programada) en promedio es de \$1.004.

- **Estimación del costo de realizar un pedido en una reposición no programada**

El costo de realizar un pedido de una reposición no programada difiere de una programada, debido a que, como se explicó anteriormente, se realiza cuando algún insumo y/o medicamento es solicitado de forma urgente y este no se encuentra disponible para su uso. Este tipo de reposición, involucra la participación de más personal, es por esto, que tiene un costo distinto a las reposiciones programadas. El cálculo del costo de este tipo de reposición, se presenta a continuación en la tabla 4.15:

Tabla 4.15: Estimación del costo a realizar un pedido no programado por el personal

Cargo	Remuneración bruta [\$]	Horas diarias	Días del mes	Valor hora [\$]	Tiempo [min]	Costo [\$]
Auxiliar de farmacia	\$450.000	8	21	\$2.679	5	\$222
Jefe de Abastecimiento	\$1.500.000	8	20	\$9.375	5	\$778
Jefe de bodega	\$600.000	8	20	\$3.750	5	\$311
Administrativo de Bodega	\$330.000	8	22	\$1.875	8	\$244

Fuente: Elaboración propia

El proceso de realizar un pedido no programado se inicia cuando el auxiliar de farmacia requiere de forma urgente un insumo o medicamento y envía la solicitud al jefe de abastecimiento. Su sueldo bruto es aproximadamente de \$450.000 durante una jornada laboral de 45 horas de lunes a viernes, demorando en promedio 5 minutos en realizar la labor de solicitar, traduciéndose en costos en \$222 por pedido.

El jefe de abastecimiento es el encargado de aprobar o rechazar esta solicitud y en caso de aprobar, envía la solicitud de pedido a la bodega central. Su sueldo bruto aproximado es de \$1.500.000 durante una jornada laboral de 45 horas de lunes a viernes. Este procedimiento se demora alrededor de 5 minutos en promedio, representado en términos de costos de \$778 por pedido.

El jefe de bodega en realizar todo el procedimiento de revisar y realizar la solicitud de pedido se demora en promedio alrededor de 5 minutos. Su sueldo bruto es de \$600.000 aproximadamente durante una jornada laboral de lunes a viernes de 45 horas semanales, representado en términos de costos de \$311 por pedido.

El administrativo de bodega, es el encargado de armar y posteriormente despachar lo solicitado. Su sueldo es aproximadamente de \$330.000 para una jornada laboral de 45 horas de lunes a viernes. En realizar la actividad mencionada, se demora un tiempo promedio de 8 minutos, traduciéndose en costos de \$244 por pedido.

A continuación, en la tabla 4.16, se presenta una estimación de los costos en servicios básicos utilizados para poder realizar el pedido:

Tabla 4.16: Estimación del costo de servicios básicos por pedido

Gastos generales	Valor mensual 1 computador [\$]	Días de mes utilización	Costo día [\$]	Horas día	Costo hora [\$]	Tiempo utilización pedido [min]	Costo pedido [\$]
Electricidad	\$2.490	20	\$125	8	\$14	5	\$1
Electricidad	\$2.490	20	\$125	8	\$14	5	\$1
Electricidad	\$2.490	20	\$125	8	\$14	5	\$1

Fuente: Elaboración propia

Los computadores de bodega central, la farmacia pabellón y del jefe de abastecimiento, están funcionando 8 horas diarias, 5 días a la semana, lo que lleva un consumo mensual de 28,8 KWh (dato entregado por simulador de ENEL), el cual representa un costo mensual de \$2.490. El tiempo utilizando los tres computadores para generar un pedido es en promedio 5 minutos, por lo tanto, el costo de realizar un pedido es de \$3.

En la tabla 4.17, se presenta el costo administrativo total de realizar una reposición no programada en la clínica:

Tabla 4.17: Resumen costos totales de pedidos

Detalle Costos	Costo [\$]
Administrativo de bodega	\$244
Jefe de bodega	\$311
Jefe de Abastecimiento	\$778
Auxiliar de farmacia	\$222
Luz	\$3
Costo total pedido	\$1.558

Fuente: Elaboración propia

El costo total estimado de realizar un pedido no programado en promedio es de \$1.558.

El costo de pedido que se consideró para efectos de modelo, corresponde al costo de pedidos programados (reposiciones programadas), ya que, es la reposición planificada, que no surge por petición de la farmacia pabellón debido a los quiebres de stock. El costo de reposiciones no programadas se utilizó en el capítulo 6 del presente trabajo de título.

- **Estimación del costo de mantener una unidad en inventario anual (H)**

Para calcular el costo de mantener inventario se consideraron los costos mencionados en el capítulo 3 de Marco teórico, donde Bowersox (2007) señala el porcentaje promedio de los costos de capital (10%), costos de seguros (0,05%) y costos de almacenamiento (2%), además de los costos de servicio y de riesgos de inventario. Estos costos son todos anuales y considera a todas las unidades existentes de insumos y medicamentos en el inventario de la farmacia pabellón.

En la tabla 4.18 se presenta una estimación de los costos asociados a mantener una unidad anual del inventario de la farmacia pabellón:

Tabla 4.18: Costos para mantener una unidad de inventario en la farmacia pabellón

Costo inventario promedio	\$55.064.704
Costo de capital (10%)	\$5.506.470
Costo de servicio	\$11.650.625
• Remuneración Anual	\$11.600.000
• Costo anual 4 tubos fluorescentes	\$10.939
• Costo computador 24/7	\$12.154
• Seguro medicamentos e insumos (0,05%)	\$27.532
Costo de almacenamiento (2%)	\$1.101.294
Costo riesgos de inventario	\$117.000.000
• Sumas de las pérdidas de inventario anual	\$117.000.000
Costo de mantenimiento total	\$135.258.390
Unidades anuales de insumos y medicamentos en farmacia pabellón	461.625
Costo mantenimiento por unidad de SKU anual	\$293

Fuente: Elaboración Propia

El costo de mantener una unidad de inventario de forma anual es de \$293.

Para su obtención, se sumaron todos los costos asociados al mantener el inventario de la farmacia pabellón, para posteriormente dividir por el total de unidades existentes, logrando calcular el costo por una unidad.

4.4.2 Aplicación modelo de pedido fijo

Para desarrollar el modelo de pedido fijo se procedió a aplicar la ecuación 2 de Q óptimo y la ecuación 3 para calcular R (punto de re-orden), en el caso que corresponda, mencionadas en el capítulo 3 del presente trabajo de título. Además, se considera un 99% de probabilidad que el inventario no se agote, es decir, $z = 2,57$, ya que el nivel de servicio exigido para los insumos y medicamentos de categoría A, debe ser más riguroso. El tiempo de reemplazo en el caso de la clínica, corresponde a aproximadamente 12 horas, debido a que, quien abastece a la farmacia pabellón es bodega central, ubicada en el mismo edificio y, además, se establece un lead time más prolongado, asumiendo un escenario desfavorable. La tabla 4.19 muestra un extracto de los resultados obtenidos al aplicar el modelo Q para los insumos y medicamentos de categoría A de farmacia pabellón (Ver tabla completa Anexo 7).

- Demanda anual: Unidades de insumo o medicamento utilizadas en el año 2016.
- Q_{opt} : Cantidad óptima de pedido de insumos o medicamentos en unidades.
- R: Nivel de stock en que se debe poner una orden de insumos o medicamentos en unidades.
- CV: Coeficiente de variabilidad.

Tabla 4.19: Extracto resultados modelo Q para insumos y medicamentos de categoría A

Nombre	Demanda anual [Unidades]	Q opt [Unidades]	R [Unidades]	CV
Jeringa desechable pta. luer lock 10 cc s/env 1 un	21102	382	142	48%
Electrodo meditrace 22300 (2223) sin envase 1 un	18785	360	88	28%
Jeringa desechable pta. luer lock 5 cc s/env 1 un	17723	350	117	47%
Compresas paquete 5 un	16839	341	75	26%
Jeringa desechable pta. luer lock 3 cc s/env 1 un	13734	308	80	39%
...	
Prótesis biliar 8.5fr x 10cm (20008010) sobre 1 un	1	3	0	0%
Aguja biop quick core 20g x 15cm g08788 envase 1 un	1	3	0	0%
Aguja biop quick core 16g x 15cm g10149 envase 1 un	1	3	0	0%
Catéter diálisis haemocat12 fr x 17cm set 1 un	1	3	0	0%
Cánula traqueostomía nº 5.0 c/b envase 1 un	1	3	0	0%

Fuente: Elaboración propia

4.4.3 Aplicación modelo periodo fijo

Para aplicar el modelo de periodo fijo de insumos y medicamentos de categoría B y C de la farmacia pabellón, en primer lugar, se calculó el período óptimo de revisión, utilizando la ecuación 4, mencionada en el capítulo 3 de Marco teórico. Luego se calculó q objetivo mediante la ecuación 6 del mismo capítulo, donde se consideró lo siguiente:

- *Lead time* de 12 horas, es decir, 0,5 días.
- El inventario de seguridad fue calculado con un 95% de confianza, es decir, $Z = 1,96$.
- Se calculó inventario de seguridad a los medicamentos e insumos que presenten una demanda probabilística.

A continuación, se presenta un extracto de los resultados obtenidos del modelo de periodo fijo para insumos y medicamentos de categoría B en la tabla 4.20.

Donde:

- Demanda estimada en $T+L$: Demanda estimada en el periodo de revisión más el *lead time*.
- Desviación en $T + L$: Desviación en el periodo más el *lead time*.
- q objetivo: Corresponde a las unidades máximas a la que se debe reponer el inventario, pasado el periodo de revisión.
- T : Periodo de revisión.
- SS : Inventario de seguridad.
- CV : Coeficiente de variabilidad.

Tabla 4.20: Extracto resultados modelo P para insumos y medicamentos categoría B

Nombre	Demanda estimada T+L [Unidades]	Desviación en T+L [Unidades]	q objetivo [Unidades]	T [Días]	SS [Unidades]	CV
Guante quir. libre látex s/ polvo n°7.5 sobre 1 pr	127	13	152	15	26	40%
Remifentanilo 1 mg (ultiva) ampolla 1 un	127	13	152	15	26	40%
Colector orina adulto (ds 500/bot009) bolsa 2000 cc	119	10	138	16	19	33%
Fentanyl 0,1 mg ampolla 2 cc	119	10	138	16	19	33%
Conector sims sin envase 1 un	71	5	81	26	10	37%
...	
Aguja sutura pta. triang 1.20 x 58 bl205n bolsa 12 un	8	0	8	216	-	0%
Aguja sutura bl 113 n bolsa 12 un	8	0	8	216	-	0%
Asa prostática 1 patita 24 fr (27050 g) caja 1 un	8	0	8	216	-	0%
Sonda foley silicona 2 v b-5 cc n° 18 sin envase 1 un	8	0	8	216	-	0%
Sutura biosyn 2/0 v20 gm123 sobre 1 un	8	0	8	216	-	0%

Fuente: Elaboración propia

A continuación, en la tabla 4.21 se presenta el grupo de clasificación C de insumos y medicamentos, en donde se utilizó un nivel de confianza de $z = 1,64$, es decir, un 90% de confianza y un lead time de 0,5 días, al igual que la categoría B.

Tabla 4.21: Extracto resultados modelo P para insumos y medicamentos categoría C

Nombre	Demanda estimada en T+L [Unidades]	Desviación en T+L [Unidades]	q objetivo [Unidades]	T [Días]	SS [Unidades]	CV
Jeringa desech. pta./sonda 60 cc sin envase 1 un	99	0	99	19	-	15%
Guante quir. libre látex s/ polvo n°7 sobre 1 pr	96	4	104	19	7	35%
Ondansetron 4 mg (odanex) ampolla 2 cc	96	4	104	19	7	35%
Cubre mesa mayo 60 x 90 cm estéril envase 1 un	89	5	97	21	8	24%
Jelonet 10 x 10 (gasa parafinada) sobre 1 un	80	5	80	23	-	0%
...		
Gel oftalmico (nicotears) tubo 5 gr	8	0	8	216	-	0%
Bajada ms 30 (fresenius) set 1 un	8	0	8	216	-	0%
Dormonid 5 mg / 1ml. ampolla 1 un	8	0	8	216	-	0%
Conector ac 7 recto bolsa 1 un	8	0	8	216	-	0%
Lomo adhesivo angosto (12182am) sin envase 1 un	8	0	8	216	-	0%

Fuente: Elaboración propia

Dentro de los grupos de clasificación B y C, se discriminaron aquellos que tienen una demanda menor a 10 unidades, equivalentes a 345 insumos y medicamentos, los cuales presentan una demanda anual esporádica, escasa y poco predecible, por lo tanto, estos serán repuestos en el momento en que sean requeridos por la unidad clínica.

Para abastecer farmacia pabellón con estos insumos y medicamentos, se debe anticipar cuándo serán utilizados, para ello, se procede a tener la información de las cirugías que se realizan durante la jornada, éstas se ingresan al sistema de registro y planificación de insumos y medicamentos, la cual, entrega el reporte de todos los insumos y medicamentos a utilizar, destacando en color azul aquellos pertenecientes a este grupo y se procede a reponer a la farmacia pabellón la cantidad entregada en el reporte.

4.4.4 Política de reposición de insumos y medicamentos grupo B y C

Con la finalidad de poder entregar una política de reposición que permita al personal administrativo simplificar la interpretación del modelo anteriormente diseñado para los insumos y medicamentos pertenecientes a los grupos B y C, y así evitar la complejidad de estar atento a los distintos tiempos de reposición de los 492 SKU's utilizados en el modelo, se estableció una política de estratificación en base al tiempo de reposición.

Para poder realizar esto, se ajustaron los días de reposición a semanas y meses y se agruparon conforme al periodo de reposición más cercano.

La frecuencia de reposición y la cantidad de SKU's de insumos en cada categoría, queda establecido en la tabla resumen 4.22:

Tabla 4.22: Cantidad de SKU's y tiempo de reposición por categorías

Tiempo de reposición	Categoría	SKU
2 semanas	B	4
	C	8
1 mes	B	89
	C	20
2 meses	B	64
	C	52
3 meses	B	28
	C	55
4 meses	B	9
	C	41
5 meses	B	17
	C	30
6 meses	B	11
	C	18
7 meses	B	19
	C	27
	Total	492

Fuente: Elaboración propia

A continuación, en la tabla 4.23 se presenta en detalle el primer grupo de reposición, correspondiente a cada 2 semanas (ver tabla completa en Anexo 8):

Tabla 4.23: Política reposición insumos y medicamentos en detalle

Período de reposición	Categoría	Nombre insumos y/o medicamentos
2 semanas	B	Guante quirúrgico libre látex s/ polvo n°7.5 sobre 1 par
		Remifentanilo 1 mg (ultiva) ampolla 1 un
		Colector orina adulta (dosis 500/bot009) bolsa 2000 cc
		Fentanyl 0,1 mg ampolla 2 cc
	C	Jeringa desechable pta./sonda 60 cc sin envase 1 un
		Guante quirúrgico libre látex s/ polvo n°7 sobre 1 par
		Ondansetron 4 mg (odanex) ampolla 2 cc
		Cubre mesa mayo 60 x 90 cm estéril envase 1 un
		Jelonet 10 x 10 (gasa parafinada) sobre 1 un
		Alcohol 70 % frasco 125 cc
		Guante quirúrgico libre látex s/ polvo n°6.5 sobre 1 par
		Esponja limpia electrobisturí (e2401) kit 1 un

Fuente: Elaboración propia

4.5 Método de control y seguimiento de insumos y medicamentos

Según Schroeder (1998), las buenas políticas de inventarios pierden sentido si la administración no sabe qué hay disponible en su inventario. La exactitud de los registros permite a las organizaciones enfocarse en aquellos artículos que son más necesarios, en vez de tener la seguridad de que “algo de todo” está en inventario. Sólo cuando la organización puede determinar con exactitud qué está disponible, es capaz de tomar decisiones concretas acerca de pedidos, programación y embarque.

Como se describió en el Capítulo 2, la farmacia pabellón presenta pérdidas y excesos de inventario, lo cual entorpece una buena administración de éste, lo que hace necesario incorporar una estrategia adicional que ayude a mantener un mayor control de los insumos y medicamentos que se encuentran en la farmacia.

Es por esto, que se propuso incorporar un conteo cíclico, en vez de sólo conteos de pared a pared (utilizado actualmente en la clínica), el cual detiene el funcionamiento de la farmacia un día completo, dejando pasar mucho tiempo entre un conteo y otro; y, además, aumentando la probabilidad de no realizar el conteo correctamente, debido a lo tedioso del conteo por la alta cantidad de insumos y medicamentos que se encuentran y sus detalladas especificaciones.

El conteo cíclico es una técnica que se basa en la metodología ABC, para decidir qué ítems contar con mayor o menor frecuencia. Por lo tanto, nuevamente se utilizará la clasificación ABC para definir la estrategia a aplicar en farmacia pabellón.

En primer lugar, se debe determinar si existe algún momento durante la jornada laboral, donde sea posible realizar estos conteos, analizando aquellas horas de mayor y menor actividad, correspondientes a cada turno del personal de farmacia pabellón. Como se describió en el Capítulo 1, la principal tarea del personal de farmacia es el armado de cajas quirúrgicas y hacer entrega de insumos y/o medicamentos que se requieran durante las cirugías. En los días de lunes a viernes en el horario entre 8:00 a 23:00 horas, se realizan en promedio 20 cirugías diarias, en cambio, en el turno entre las 23:00 y 08:00 horas, se realiza en promedio una cirugía, por lo que se concluye que la actividad disminuye considerablemente, siendo una buena opción para poder realizar el conteo cíclico.

Durante los días sábados, domingos y festivos, en el horario de 8:00 a 23:00 horas, existe actividad de cirugías de urgencia variable, según la fecha del mes, sin embargo, durante la madrugada, en el horario de 23:00 a 08:00 am, existe un leve aumento de cirugías, respecto de lunes a viernes, ocurriendo en promedio 3 cirugías por noche, siendo, aun así, una buena opción para hacer un conteo, pero de una cantidad menor de insumos y medicamentos.

Según el método de conteo cíclico, se deben contar con mayor frecuencia los insumos y medicamentos de clasificación A, correspondientes a 210 tipos de insumos y medicamentos.

Luego, según orden de importancia, se deben contar con menor frecuencia que los A, los insumos y medicamentos de clasificación B, que corresponden a 314 SKU. Y finalmente, se encuentran los SKU de clasificación C, que corresponden a 523.

Se pretende mantener al menos un conteo bimensual de cada insumo y medicamento de clasificación A, para mantener actualizado el inventario registrado en el sistema con respecto al inventario físico. Para los SKU de clasificación B, se pretende tener actualizado el inventario de forma trimestral, es decir, cada 4 meses y los SKU de clasificación C, que son los menos importantes, se contarán con el inventario total de pared a pared que se realiza dos veces al año. Por lo tanto, el plan de conteo cíclico se resume en la tabla 4.24:

Tabla 4.24: Plan de conteo Cíclico para farmacia pabellón

Insumos y medicamentos	Cantidad SKU	Período de conteo	Número de conteos	Días de conteo Anual	Cantidad SKU/día
Clasificación A	210	Bimensual	1260	240	6
Clasificación B	314	Trimestral	1256	96	10
Clasificación C	523	Semestral	1046	2	523

Fuente: Elaboración propia

Horario de conteo insumos y medicamentos:

- Clasificación A: lunes a viernes, entre 23:00 y 08:00 hrs.
- Clasificación B: sábado y domingo, entre 23:00 y 08:00 hrs
- Clasificación C: Fecha que establezca jefe de abastecimiento en el semestre

El SKU que se contará en determinado día, será seleccionado de forma aleatoria, sin que se repita dentro del mismo período de conteo, para asegurar que todos los SKU de la clasificación sean considerados.

Capítulo 5 : Validación del modelo

Para validar el diseño de los protocolos y los modelos de inventario propuestos, es necesario justificar su desarrollo, demostrando que realmente cumplen con el objetivo, que es el diseño de un modelo de planificación y control de insumos y medicamentos.

5.1 Precisión protocolos propuestos

Para calcular el porcentaje de precisión de los protocolos propuestos, se volvió a tomar una muestra aleatoria de los registros de insumos y medicamentos de las cirugías seleccionadas, realizadas durante año 2016. Dicho tamaño de muestra corresponde al mismo que se calculó en el desarrollo de la metodología. (Ver anexo 4).

Luego, se comparó cada registro de cirugía realizada con su respectivo protocolo propuesto, identificando aquellos insumos y medicamentos utilizados en la cirugía y que coincidían con dicho protocolo, tanto en cantidad como en dosis. Con esta información se determinó un porcentaje de precisión promedio para cada protocolo propuesto.

En la tabla 5.1, se presenta un extracto del porcentaje promedio de precisión de los 63 protocolos propuestos (Ver tabla completa en Anexo 9).

Tabla 5.1: Extracto Protocolos Quirúrgicos con sus respectivos porcentajes de precisión

N°	Cirugía	Porcentaje de precisión protocolos situación actual 2016	Porcentaje de precisión protocolos propuestos 2016
1	Hernioplastia con malla	71,2%	96,7%
2	Circuncisión (incluye sección de frenillos)	71,0%	97,9%
3	Cesárea c/s Salpingoligadura	70,3%	98,8%
...
61	Pab. proced. II (1 a 2 hrs.)	39,3%	69,4%
62	Histerectomía por vía vaginal	34,0%	70,9%
63	Mastectomía radical o tumorectomía	27,3%	86,4%
	Promedio porcentaje	50,88%	84.74%

Fuente: Elaboración Propia.

Con la información anterior, aquellos insumos y medicamentos del protocolo propuesto que no fueron utilizados en su respectiva cirugía, fueron contabilizados, permitiendo calcular un porcentaje promedio de unidades de insumos y medicamentos devueltos a la farmacia pabellón.

En la figura 5.1, se presenta el porcentaje de insumos y medicamentos utilizados versus los devueltos de las intervenciones quirúrgicas durante el año 2016, utilizando los nuevos protocolos propuestos.



Figura 5.1: Porcentaje unidades de insumos y medicamentos utilizados vs devueltos con protocolos propuestos

Fuente: Elaboración Propia

En la tabla 5.2, se indica la comparación de insumos y medicamentos que son devueltos versus los que son utilizados con los protocolos de la situación actual y con los protocolos propuestos:

Tabla 5.2: Comparación porcentajes de precisión total de protocolos quirúrgicos

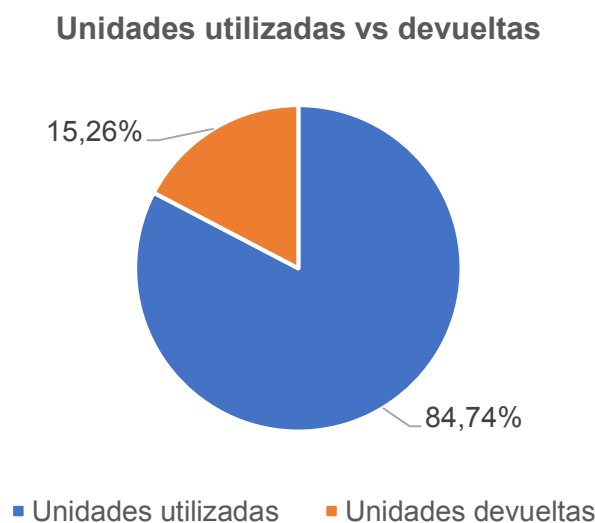
	Protocolos situación actual	Protocolos propuestos
% Utilizados	50,88%	84,74%
% Devueltos	49,12%	15,26%

Fuente: Elaboración propia

Utilizando los nuevos protocolos propuestos durante el año 2016, se obtuvo un porcentaje de precisión promedio de insumos y medicamentos de un 84,74% de las cirugías seleccionadas, superando en un 33,86%, el porcentaje de precisión promedio que se obtuvo en la situación actual. No obstante, esta precisión puede disminuir con el transcurso del tiempo, debido a que los médicos que atienden en la clínica pueden ir cambiando, por ende, el modo de operar de las distintas cirugías y sus respectivos insumos y medicamentos a utilizar.

5.2 Modelo reposiciones farmacia pabellón

Para comprobar si el modelo propuesto funciona en el escenario operativo de la farmacia pabellón, su comportamiento se evaluó con la demanda de insumos y medicamentos del año 2016.

- **Validación modelo para insumos y medicamentos tipo A**

Para validar el modelo de los insumos y medicamentos tipo A, se utilizó el modelo de pedido fijo, en el cual se realizaron los siguientes pasos para la validación:

1. Se analizó la demanda de cada insumo y medicamento tipo A del año 2016, donde el stock sobrante del 31 de diciembre del año 2015, es el stock disponible del 1 de enero del 2016, y de ahí se procedió a sustraer la demanda diaria.
2. Al ser un modelo Q, cuando el stock de los insumos y medicamentos de la farmacia pabellón llega al punto de reorden, se procedió al realizar el pedido de Q óptimo, llegando el material clínico solicitado transcurrido el *lead time* antes calculado de la bodega central a la farmacia pabellón.
3. Luego se procedió a contabilizar la cantidad de quiebres que se produjeron durante el año 2016, utilizando el modelo propuesto.

- **Validación modelo para insumos y medicamentos tipo B y C**

Para validar el modelo de los insumos y medicamentos tipo B y C, se utilizó el modelo de periodo fijo, en el cual se realizaron los siguientes pasos para la validación:

1. Se analizó la demanda de cada insumo y medicamento tipo B y C del año 2016, donde el stock sobrante del 31 de diciembre del año 2015, es el stock disponible del 1 de enero del 2016, y de ahí se procedió a sustraer la demanda diaria.
2. Al ser un modelo de período fijo, una vez que transcurre el tiempo determinado por el modelo, se realiza un pedido por la cantidad requerida hasta alcanzar el nivel objetivo, llegando el material clínico solicitado transcurrido el *lead time* de la bodega central a la farmacia pabellón.
3. Luego se procedió a contabilizar la cantidad de quiebres que se produjeron durante el año 2016, utilizando el modelo propuesto.

5.2.1 Resultados de la validación del modelo

a) Quiebres de stock

Uno de los efectos indeseados que se producen, debido al problema que acontece la farmacia pabellón son los quiebres de stock, es por esto que, al reducir este indicador significará potenciales mejoras a dicha farmacia.

A continuación, en la tabla 5.3, se presenta un cuadro comparativo de los quiebres de stock producidos en la situación actual del año 2016 versus la cantidad de quiebres que se producen utilizando el modelo propuesto en el mismo año:

Tabla 5.3: Quiebres de stock por clasificación de insumos y medicamentos en situación actual vs modelo inventario propuesto

Clasificación	Situación actual	Modelo
A	3640	0
B		4
C		9
Total	3640	13

Fuente: Elaboración propia

Como se puede apreciar en la tabla no se produce ningún quiebre en los insumos y medicamentos de tipo A, siendo éstos los más importantes para la clínica.

Durante el año 2016, se produjeron 3640 quiebres de stock, sin embargo, con el modelo de inventario propuesto se producen sólo 13 quiebres, reduciendo en un 99,65% los quiebres de stock totales.

b) Cantidad de reposiciones situación actual vs modelo de inventario propuesto

Otro de los efectos indeseados del problema que acontece la farmacia pabellón, son las elevadas reposiciones no programadas. Es por esto, que se determinó la cantidad de reposiciones totales (programadas y no programadas) que se realizaron en la situación actual del año 2016 y compararla con la cantidad de reposiciones totales que se realizan con el modelo propuesto para el mismo año.

En la tabla 5.4, se compara la cantidad de reposiciones totales:

Tabla 5.4: Cantidad de reposiciones

Tipo de reposición	Cantidad situación actual	Cantidad modelo de inventario
Reposiciones programadas	520	2.332
Reposiciones no programadas	3.640	13
Total	4.160	2.345

Fuente: Elaboración propia

Como se puede apreciar, las reposiciones programadas aumentan en un 448%, debido a que se tiene un mayor control de los niveles de stock de los insumos y medicamentos, logrando anticiparse a los quiebres y realizar el pedido acorde a la cantidad y en el momento preciso en que los insumos y medicamentos son solicitados.

Las reposiciones no programadas disminuyen en un 99%, ya que éstas, están directamente relacionadas con los quiebres de stock que se producen en la farmacia pabellón. Es por esto que, al disminuir los quiebres en el modelo de inventario propuesto, disminuyen considerablemente las reposiciones no programadas.

Cabe mencionar que, para efectos de modelo, el personal involucrado en ambos tipos de reposiciones es el mismo que en la situación actual.

Capítulo 6 : Evaluación del modelo

6.1 Costos de inventario

Para determinar si el modelo de inventario cumple con su objetivo de reducir los costos incurridos en la farmacia pabellón, es necesario comparar los costos de la situación actual año 2016 versus los costos del modelo propuesto para el mismo año. Estos son:

6.1.1 Costos de pedido

Para calcular los costos de pedido, se consideró la cantidad de reposiciones realizadas en ambos casos (situación actual y propuesta) y su respectivo costo asociado a los dos tipos de reposiciones. Cabe mencionar que los costos por pedido de una reposición programada y no programada son de \$1.004 y \$1.558 respectivamente.

En la tabla 6.1, se realizó la comparación anual de costos de pedidos de la situación actual y el modelo:

Tabla 6.1: Costo total de pedidos

Costo de pedido situación actual	Costo de pedido modelo de inventario	Diferencia	% Diferencia
\$6.193.200	\$2.361.582	\$3.831.618	61,8%

Fuente: Elaboración propia

En la tabla 6.1, se aprecia que, al utilizar el modelo de inventario propuesto, se produce una disminución de un 61,8% de los costos de pedidos totales que incurre la farmacia pabellón, debido a la notoria disminución de los pedidos no programados que son realizados por el modelo.

6.1.2 Costos de mantenimiento

Al aplicar el modelo en farmacia pabellón, se produjo una variación en los costos de mantener inventarios que se detallan en la tabla 6.2:

Tabla 6.2: Costos de mantener inventario en el modelo

Costo inventario promedio	\$61.345.965
Costo de capital (10%)	\$6.134.965
Costo de servicio	\$11.654.241
Costo de almacenamiento (2%)	\$1.226.919
Costo riesgos de inventario	\$117.000.000
Total costos de mantenimiento	\$136.016.125

Fuente: Elaboración propia

Como se aprecia en la tabla 6.2, ocurrió un aumento en el inventario promedio en comparación a la situación actual, debido a que se establecen nuevos niveles de stock los cuales permiten cubrir la demanda de insumos y medicamentos de la farmacia pabellón.

Para el cálculo de los costos de mantener con el modelo, se hace el supuesto de que las pérdidas de inventario son constantes, es decir, se considera el escenario más desfavorable, debido a la dificultad de estimar la disminución exacta de las pérdidas que se podría tener al aplicar este modelo.

A continuación, en la tabla 6.3, se compara la situación actual vs el modelo propuesto de los costos de mantener inventario.

Tabla 6.3: Evaluación costos de mantener inventario

Costo	Actual	Modelo	Diferencia	% Diferencia
Costo total de mantener inventario	\$135.258.390	\$136.016.125	\$ (757.735)	(0,56)%

Fuente: Elaboración propia

Como se puede observar en la tabla 6.3, los costos totales de mantener inventario aumentaron en un 0.56%, traduciéndose en un costo adicional de \$757.735, en comparación a la situación actual.

Tabla 6.4: Tabla resumen resultados evaluación

Costos	Situación actual	Modelo	Diferencia	% Diferencia
Costo de pedido	\$6.193.200	\$2.361.582	\$3.831.618	61,80%
Costo de mantener	\$135.258.390	\$136.016.125	\$(757.735)	(0,56)%
Costos totales	\$141.451.590	\$138.377.707	\$3.073.883	2,17%

Fuente: Elaboración propia

Finalmente, se puede apreciar en la tabla resumen que el modelo permite obtener una disminución en un 2,17% en los costos de inventario totales, es decir, permite un ahorro de \$3.073.883, considerando el escenario más desfavorable posible.

6.2 Beneficios

Aparte del beneficio monetario demostrado anteriormente, existe una serie de beneficios no monetarios que se obtienen con la propuesta de este modelo, los cuales son:

- **Aumento porcentaje de precisión:** Al aumentar el porcentaje de precisión de los protocolos quirúrgicos, se puede determinar el real requerimiento de insumos y medicamentos a utilizar en las cirugías, lo que permite que los auxiliares de pabellón no acudan reiteradamente a la farmacia pabellón por algún medicamento o insumo faltante, generando una disminución de estos reprocesos. A su vez, se devuelven a la farmacia pabellón menos insumos y medicamentos, permitiendo al auxiliar de farmacia facilitar su faena diaria, generando que estos últimos tengan un mayor control de los insumos y medicamentos que tienen en su farmacia, disminuyendo la probabilidad de pérdida de éstos, debido a errores en registro de información manual.
- **Clasificación de insumos y medicamentos:** Al realizar una clasificación de insumos y medicamentos en base a una técnica multicriterio, permite que se tenga un mayor control de las existencias más importantes e incidentes dentro de la farmacia pabellón y con la ayuda de la creación de un plan de conteo, genera que los auxiliares de farmacia estén constantemente monitoreando aquellos insumos y medicamentos, permitiendo obtener una menor probabilidad de pérdida.
- **Modelo de inventario:** Al aplicar un modelo de inventario, permite que se disminuyan los quiebres, generando una disminución de las reposiciones no programadas, evitando constantes reposiciones a la farmacia y a su vez, disminuyendo la carga laboral en el personal de bodega central, permitiendo que el tiempo dedicado a dichas reposiciones, sea utilizado en otras tareas.

Conclusiones

Finalizando el desarrollo de la propuesta referente a la farmacia pabellón y en base a los objetivos que se pretendían cumplir, se obtuvieron los siguientes resultados:

- Determinar los requerimientos de insumos y medicamentos en la farmacia pabellón: Los nuevos protocolos quirúrgicos logran aumentar el grado de precisión de los insumos y medicamentos utilizados para las 63 cirugías seleccionadas, en un 33,86% en promedio. Por lo que, al elaborar el sistema de registro y planificación en base a estos nuevos protocolos, se logra obtener una base de datos que permite otorgar información mucho más actualizada y fidedigna de los insumos y medicamentos que realmente son utilizados para el armado de las cajas quirúrgicas en la farmacia pabellón.
- Clasificar los insumos y medicamentos en función de su importancia: El análisis ABC multicriterio en base a la técnica PAJ permite tener el alcance suficiente para el análisis de los insumos y medicamentos de la farmacia pabellón, ya que su metodología otorga reducir la subjetividad a la hora de evaluar los distintos criterios expresados, mediante el análisis de consistencia. Es por esto que, al evaluar los 1047 insumos y medicamentos de la farmacia pabellón en función a la suma de los pesos totales de cada criterio se obtuvo la siguiente clasificación: 210 SKU's categoría A, 314 SKU's categoría B y 523 SKU's categoría C.
- Diseñar un modelo de gestión de inventario para insumos y medicamentos: El diseño de un modelo de Pedido Fijo para los insumos y medicamentos de categoría A y de un modelo de Periodo Fijo para los B y C, además del cálculo de coeficiente de variabilidad para poder determinar qué insumos y medicamentos es necesario que posean stock de seguridad, permitió reducir los quiebres de stock en comparación a la situación actual en un 99%, ya que con el modelo propuesto tan solo se producen 13 quiebres en comparación a los 3.640.

Es por esto, que el cumplimiento del objetivo general se cumple, pero debido a la dificultad de cuantificar en cuanto disminuyen las pérdidas, se asume escenario más desfavorable, donde las pérdidas de inventario se mantienen constantes, situación que en la realidad no debiese ocurrir.

No obstante, es necesario demostrar la factibilidad del modelo propuesto para verificar si es beneficioso y si logra reducir los costos asociados de inventario. Es por esto, que se estudiaron los costos de pedido y de mantenimiento de la situación actual y la propuesta, donde en este último, se logra apreciar una disminución de un 61,80 % en los costos de pedido y un aumento de un 0,56%, en los costos de mantener inventario. Lo que finalmente entrega una disminución total de los costos de MM\$3.

Recomendaciones

- Actualizar de forma anual los requerimientos de insumos y medicamentos de las cirugías en los protocolos quirúrgicos, con la finalidad de ir aumentando el grado de precisión de éstos paulatinamente, inclusive, se podría aumentar aún más el grado de precisión, pidiendo a los médicos que más cirugías realizan en la clínica, que entreguen su propio protocolo quirúrgico, ya que es frecuente, que los médicos realicen una misma cirugía con distintos insumos. Además, se recomienda actualizar los protocolos que no fueron actualizados en este trabajo de título y añadirlos al sistema de registro y planificación de insumos y medicamentos.
- Realizar de forma anual un inventario ABC multicriterio, con la finalidad de ir actualizando la importancia de los insumos y medicamentos.
- Realizar una actualización constante del periodo de reposición de los insumos y medicamentos basados en el modelo de periodo fijo, por posibles cambios en la demanda.
- Se recomienda capacitar al personal de farmacia pabellón en la realización del conteo cíclico para su correcto funcionamiento y poder evitar futuros descuadres.
- A futuro, se recomienda considerar la implementación de un sistema con lector de códigos, para así, facilitar el registro de insumos y medicamentos, aumentando la efectividad de los procesos en la logística de la clínica y acabar con los errores de digitación en el sistema, disminuyendo considerablemente los descuadres del inventario.

Bibliografía

- Bowersox, D. J., Closs, D. J., & Cooper, M. B. (2007). *Administración y logística en la cadena de suministro*. McGraw Hill.
- Chase, F., & Aquilano, N. (2009). *Administración de Operaciones: Producción y Cadena de Suministros*. Mc Graw Hill.
- Clínica. (2016). *Memoria anual clínica*.
- Clínica, P. w. (Junio de 2017). *Página web clínica*.
- Días Pacheco, R. A., Acosta Ríos, M. F., & Bravo Bastidas, J. J. (2015). *Clasificación ABC multicriterio para medicamentos en una clínica de la ciudad de Cali: Aplicación de técnicas*.
- Gaither, N., & Frazier, G. (2000). *Administración de producción y operaciones*. Paraninfo.
- Heizer, J., & Render, B. (2004). *Principios de la administración de operaciones*. Pearson Education .
- James, P. (1997). *Gestión de la calidad total: Un texto introductorio*. PRENTICE-HALL.
- Krajewski, L., Ritzman, L., & Malhotra, M. (2008). *Administración de operaciones: Procesos y cadenas de valor*. Pearson.
- Martínez, C. (2012). *Estadística y muestreo*. ECOE ediciones.
- Saaty, T. (1994). *How to make a decision: the analytic hierarchy process*. University of Pittsburgh.
- Schroeder, R. G. (1988). *Administración de operaciones: Toma de decisiones en la función de operaciones*. McGraw Hills.

Anexos

Anexo 1: Encuesta

Encuesta realizada a personal de la Clínica

Según su criterio evalúe que tan de acuerdo o en desacuerdo esta con las posibles causas que generan falencias en la unidad de Pabellón Quirúrgico de la clínica.

Asigne un puntaje basándose en el recuadro de la parte inferior de la hoja.

Causas	Puntaje
Sistema informático no funciona en coordinación con algunos procesos de la clínica.	
Pequeño tamaño de insumos y medicamentos.	
Desconocimiento de insumos y medicamentos requeridos en farmacia pabellón.	
Realización de más cirugías de urgencias de las esperadas.	
Errores en registro de información.	
Especificación en el nombre de insumos y medicamentos.	
Escasa cooperación entre personal médico y administrativo.	
Protocolo Quirúrgico no actualizado.	
Manejo innecesario y erróneo de materiales.	
Reposición a farmacia pabellón no satisface demanda de cirugías	

Criterio	Valoración
Totalmente en desacuerdo	1
Muy en desacuerdo	2
Desacuerdo	3
Ni de acuerdo ni en desacuerdo	4
De acuerdo	5
Muy de acuerdo	6
Totalmente de acuerdo	7

Muchas gracias por su colaboración

Anexo 2: Porcentaje de precisión protocolos

N°	Cirugía	Porcentaje de precisión
1	Hernioplastía con malla	71,20%
2	Circuncisión (incluye sección de frenilloos)	71,00%
3	Cesárea c/s salpingoligadura o salpingec	70,30%
4	Amigdalectomía c/s adenoidectomía	68,40%
5	Orquidectomía ampliada por cáncer testicular	67,00%
6	Endoprótesis total de rodilla	66,00%
7	Hemorroidectomía	65,00%
8	Retiro de tornillos, clavos, agujas	65,00%
9	Ruptura manguito vía artroscópica	64,00%
10	Prostatectomía radical por cáncer prostático	64,00%
11	Bartolinocistoneostomía	63,00%
12	Infiltración facetaria columna y radícula	61,36%
13	Meniscectomía u otras intervenciones	60,46%
14	Liposucción (hasta 3 hrs.)	58,00%
15	Liberación quirúrgica de nervio periférico	57,00%
16	Ligamento ancho por vía laparoscópica	57,00%
17	Resección endoscópica de cáncer vesical	57,00%
18	Etmoidectomía endo o exonasal endoscópica	55,00%
19	Abdominoplastía	55,00%
20	Apendicectomía por videolaparoscopia	54,50%
21	Aborto retenido, vaciamiento	54,00%
22	Mamoplastía de reducción	54,00%
23	Osteotomías femorales	54,00%
24	Safenectomía interna y/o externa, unilateral	54,00%
25	Rinoplastía y/o septoplastí	53,60%
26	Hernia inguinal, crural vía laparoscópica	53,50%
27	Hernia núcleo pulposo, estenorraquis,	53,00%
28	Uretero o nefro-litotomía endoscópica	52,50%
29	Retiro de placas rectas o anguladas	52,50%
30	Colangiopancreatografía retrógrada	48,90%
31	Adenoma o cáncer prostático, resección	48,40%
32	Mastectomía parcial	47,50%
33	Histerectomía total o ampliada vía abdom	47,40%

34	Ruptura manguito rotadores, trat. quir.	47,00%
35	Tiroidectomía bilateral total	47,00%
36	Vasectomía bilateral	47,00%
37	Varicocele unilateral y/o denervación	46,10%
38	Descenso testículo inguinal c/s hernioplastía	46,00%
39	Adenoma prostático, trat. quir.	46,00%
40	Adenoidectomía (proc. aut.)	45,60%
41	Hallux valgus o rigidus, trat. quir.	45,40%
42	Laparotomía exploradora, c/s liberación	45,00%
43	Conización y/o amputación del cuello	44,60%
44	Mastopexia c/s implante de prótesis	44,40%
45	Hernia inguinal, crural, umbilical	44,00%
46	Parto presentación cefálica o podálica	44,00%
47	Anexectomía y/o vac. de absceso tubo-ova	44,00%
48	Raspado uterino diagnóstico	43,90%
49	Tenorrrafía extensores o tenotomía de ala	43,30%
50	Histerectomía por vía laparoscópica	43,00%
51	Tratamiento integral litiasis urinaria	42,50%
52	Pab. proced. i (inferior a 1 hr.)	42,00%
53	Orquidopexia un lado	42,00%
54	Anexectomía laparoscópica	42,00%
55	Gastrectomía subtotal vía laparoscópica	41,90%
56	Colecistectomía por videolaparoscopia	41,50%
57	Mamoplastía de aumento (unilateral)	41,10%
58	Quiste sacrocoxígeo, trat. quir.	41,00%
59	Tumores o quistes o lesiones pseudoquiste	41,00%
60	Gastrotomía	40,00%
61	Pab. proced. ii (1 a 2 hrs.)	39,30%
62	Histerectomía por vía vaginal	34,00%
63	Mastectomía radical o tumorectomía	27,30%

Fuente: Elaboración propia

Anexo 3: Pareto para selección de protocolos de cirugías

Pareto 80% de cirugías 2016

N°	Cirugías	2016	Frecuencia relativa	Frecuencia acumulada
1	Cesárea c/s salpingoligadura o salpingec	1090	16,42%	16,42%
2	Colecistectomía por videolaparoscopia, p	655	9,87%	26,28%
3	Circuncisión (incluye sección de frenill	243	3,66%	29,94%
4	Amigdalectomía c/s adenoidectomía, uni o	204	3,07%	33,02%
5	Meniscectomía u otras intervenciones por	179	2,70%	35,71%
6	Hernio plastia con malla	171	2,58%	38,29%
7	Rinoplastia y/o septoplastía, cualquier	171	2,58%	40,86%
8	Hernia inguinal, crural, umbilical, de l	137	2,06%	42,93%
9	Hernia núcleo pulposos, estenorraquis, ar	128	1,93%	44,86%
10	Abdominoplastia	99	1,49%	46,35%
11	Adenoma prostático, trat. quir. Cualquier	90	1,36%	47,70%
12	Pab. proced. I (inferior a 1 hr.)	89	1,34%	49,04%
13	Conización y/o amputación del cuello, di	87	1,31%	50,35%
14	Apendicectomía por videolaparoscopia	86	1,30%	51,65%
15	Tratamiento integral litiasis urinaria p	82	1,24%	52,88%
16	Histerectomía por vía vaginal	81	1,22%	54,10%
17	Safenectomía interna y/o externa, unilat	74	1,11%	55,22%
18	Aborto retenido, vaciamiento de (inclu	72	1,08%	56,30%
19	Úretero o nefro-litotomía endoscópica c/	70	1,05%	57,36%
20	Mamoplastía de aumento (unilateral)	68	1,02%	58,38%
21	Pab. proced. ii (1 a 2 hrs.)	68	1,02%	59,41%
22	Hemorroidectomía (incluye otras opera-	64	0,96%	60,37%
23	Raspado uterino diagnóstico o terapeut	64	0,96%	61,33%
24	Histerectomía total o ampliada vía abdom	63	0,95%	62,28%
25	Parto presentación cefálica o podálica,	61	0,92%	63,20%
26	Gastrectomía subtotal vía laparoscópica	51	0,77%	63,97%
27	Colangiopancreatografía retrógrada c/s p	50	0,75%	64,72%
28	Liposucción (hasta 3 hrs.)	48	0,72%	65,45%
29	Adenoma o cáncer prostático, resección e	46	0,69%	66,14%
30	Ruptura manguito vía artroscópica	44	0,66%	66,80%
31	Adenoidectomía (proc. aut.)	41	0,62%	67,42%
32	Mastectomía parcial (cuadrantectomía o s	38	0,57%	67,99%

33	Retiro de placas rectas o anguladas	36	0,54%	68,53%
34	Mastectomia radical o tumorectomia c/vac	35	0,53%	69,06%
35	Vasectomia bilateral, (proc. aut.) (la v	35	0,53%	69,59%
36	Mamoplastia de reducción	32	0,48%	70,07%
37	Laparotomia exploradora, c/s liberación	30	0,45%	70,52%
38	Orquidopexia un lado	30	0,45%	70,97%
39	Quiste sacrocoxigeo, trat. quir.	30	0,45%	71,43%
40	Reseccion endoscopica de cancer vesical	30	0,45%	71,88%
41	Ruptura manguito rotadores, trat. quir.	30	0,45%	72,33%
42	Tumores o quistes o lesiones pseudoquist	30	0,45%	72,78%
43	Retiro de tornillos, clavos, agujas de o	29	0,44%	73,22%
44	Mastopexia c/s implante de protesis (no	28	0,42%	73,64%
45	Varicocele unilateral y/o denervación co	28	0,42%	74,06%
46	Anexectomia y/o vac. de absceso tubo- ova	27	0,41%	74,47%
47	Liberación quirúrgica de nervio periféri	26	0,39%	74,86%
48	Etmoidectomia endo o exonasal endoscopic	25	0,38%	75,24%
49	Hallux valgus o rigidus, trat. quir. compl	25	0,38%	75,61%
50	Osteotomias femorales	24	0,36%	75,98%
51	Infiltracion facetaria columna y radicul	23	0,35%	76,32%
52	Tenorrafia extensores o tenotomia de ala	23	0,35%	76,67%
53	Tiroidectomia bilateral total	23	0,35%	77,01%
54	Anexectomia laparoscópica	21	0,32%	77,33%
55	Descenso testiculo inguinal c/s herniopl	21	0,32%	77,65%
56	Ligamento ancho por via laparoscópica	21	0,32%	77,96%
57	Gastrotomia y/o gastrostomia (proc. aut.	20	0,30%	78,26%
58	Bartolinocistoneostomia o extirp. de la	19	0,29%	78,55%
59	Endoprotesis total de rodilla, (cualquier	19	0,29%	78,84%
60	Prostatectomía radical por cáncer prostá	19	0,29%	79,12%
61	Hernia inguinal, crural via laparoscópica	18	0,27%	79,39%
62	Histerectomia por via laparoscópica	18	0,27%	79,67%
63	Orquidectomía ampliada por cáncer testic	18	0,27%	79,94%

Fuente: Elaboración propia

Anexo 4: Tamaño muestra cirugías

N°	Nombre cirugía	N	N
1	Cesárea c/s salpingoligadura	1090	284
2	Colecistectomía por video laparoscopia	655	242
3	Circuncisión (incluye sección de frenillo)	243	149
4	Amigdalectomía c/s adenoidectomía	204	133
5	Meniscectomía u otras intervenciones por	179	122
6	Hernio plastia con malla	171	119
7	Rinoplastia y/o Septo plastia	171	119
8	Hernia inguinal, crural, umbilical	137	101
9	Hernia núcleo pulposo, Estenorraquis	128	96
10	Abdominoplastia	99	79
11	Adenoma prostático	90	73
12	Pabellón procedimiento I (inferior a 1 hrs.)	89	72
13	Conización y/o amputación del cuello	87	71
14	Apendicetomía por video laparoscopia	86	70
15	Tratamiento integral litiasis urinaria	82	68
16	Histerectomia por vía vaginal	81	67
17	Safenectomía interna y/o externa	74	62
18	Aborto retenido, vaciamiento	72	61
19	Uretero o nefro-litotomía endoscópica c/	70	59
20	Mamo plastia de aumento (unilateral)	68	58
21	Pabellón procedimiento II (1 a 2 hrs.)	68	58
22	Hemorroidectomía (incluye otras operaciones)	64	64
23	Raspado uterino diagnostico o terapéutico	64	64
24	Histerectomia total o ampliada vía abdominal	63	63
25	Parto presentación cefálica o podálica,	61	61
26	Gastrectomía subtotal vía laparoscópica	51	51
27	Colangio pancreatografía retrógrada c/s	50	50
28	Liposucción (hasta 3 hrs.)	48	48
29	Adenoma o cáncer prostático, resección	46	46
30	Ruptura manguito vía artroscópica	44	44
31	Adenoidectomía	41	41
32	Mastectomía parcial cuadrantectomía	38	38
33	Retiro de placas rectas o anguladas	36	36
34	Mastectomía radical o Tumorectomía	35	35
35	Vasectomía bilateral	35	35
36	Mamoplastia de reducción	32	32

37	Laparotomía exploradora, c/s liberación	30	30
38	Orquidopexia un lado	30	30
39	Quiste sacro coxígeo, tratamiento quirúrgico	30	30
40	Resección endoscópica de cáncer vesical	30	30
41	Ruptura manguito rotadores, tratamiento quirúrgico	30	30
42	Tumores o quistes o lesiones pseudoquistes	30	30
43	Retiro de tornillos, clavos, agujas	29	29
44	Mastopexia c/s implante de prótesis	28	28
45	Varicocele unilateral y/o denervación	28	28
46	Anexectomía y/o vac. de absceso tubo-ova	27	27
47	Liberación quirúrgica de nervio	26	25
48	Etmoidectomía endo o exonasal endoscópica	25	25
49	Hallux valgus o rigidus, tratamiento. quirúrgico. completo	25	25
50	Osteotomías femorales	24	24
51	Infiltración facetaria columna	23	23
52	Tenorrafia extensores o tenotomía	23	23
53	Tiroidectomía bilateral total	23	23
54	Anexectomía laparoscópica	21	22
55	Descenso testículo inguinal c/s hernioplastica	21	22
56	Ligamento ancho por vía laparoscópica	21	22
57	Gastrostomía y/o gastrostomía	20	20
58	Bartolinocistoneostomia o extirpación	19	19
59	Endoprótesis total de rodilla	19	19
60	Prostatectomía radical por cáncer prostático	19	19
61	Hernia inguinal, crural vía laparoscópica	18	18
62	Histerectomía por vía laparoscópica	18	18
63	Orquiectomía ampliada por cáncer testicular	18	18

Fuente: Elaboración Propia

Anexo 5: Manual de instrucciones sistema de registro y planificación de insumos y medicamentos

A continuación, se muestra el manual de instrucciones para la utilización del sistema creado para el registro y planificación de insumos y medicamentos.

Al abrir el sistema, en la interfaz, aparece un botón de inicio, en el cual el usuario ubica el cursor sobre el botón y realiza un *click* derecho para iniciar el proceso:



Botón inicio

Fuente: Elaboración propia

Presionado el botón de inicio, se despliega un formulario el cual contiene dos casillas en blanco, las cuales permiten seleccionar el tipo de cirugía a realizar y la cantidad a utilizar de la cirugía durante la jornada a elección.

A dialog box titled "Ingrese las cirugías del día" with a close button (X) in the top right corner. The dialog has a light blue background. It contains two input fields: "Cirugía" with a dropdown arrow and "Cantidad" with a spinner control. At the bottom, there are two buttons: "Registrar" and "Finalizar".

Formulario

Fuente: Elaboración propia

Para poder completar la casilla "Cirugía" existen dos opciones, la primera opción es que el usuario escriba el nombre de la cirugía y automáticamente se completa el nombre en base al listado de cirugías que existen, y la segunda es, realizar un *click* en la flecha que se

encuentra en el extremo derecho, desplegándose el listado de cirugías que se pueden seleccionar, como se muestra en la figura:

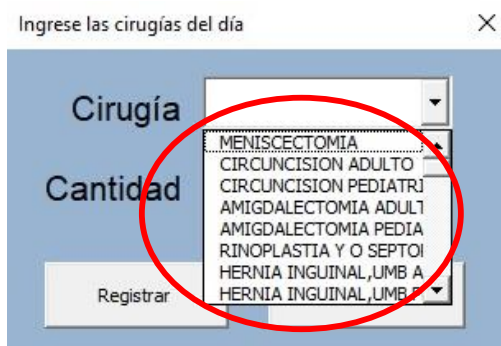

Despliegue de cirugías

Fuente: Elaboración propia

Luego se procede a ingresar la cantidad a realizar de la cirugía anteriormente seleccionada. Para esto, en la casilla "Cantidad", se ingresa el número de veces que se realizará dicha cirugía en la jornada que se está evaluando, al igual que en la casilla anterior, el usuario puede escribir el número con el teclado, o, simplemente dar *click* a la flecha ubicada en el extremo derecho de la casilla, hasta llegar al número deseado, aumentando o disminuyendo la cantidad, como se presenta en la figura:

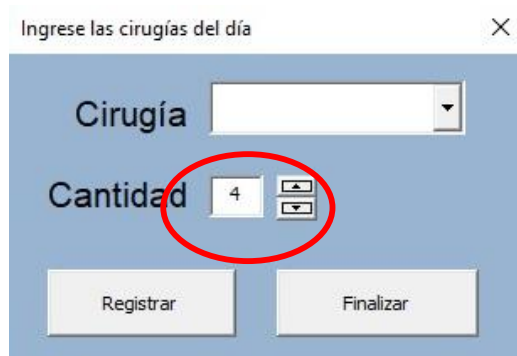

Ingreso cantidad de cirugías

Fuente: Elaboración propia

Una vez completadas ambas casillas, se presiona el botón "Registrar", lo que permite inscribir la cirugía y su cantidad en la tabla de color azul que se encuentra en el lado izquierdo de la hoja de cálculo, hecho esto, se volverá a abrir el formulario automáticamente, para poder ingresar otro tipo de cirugía y su cantidad.

En la siguiente figura se presenta la interfaz:

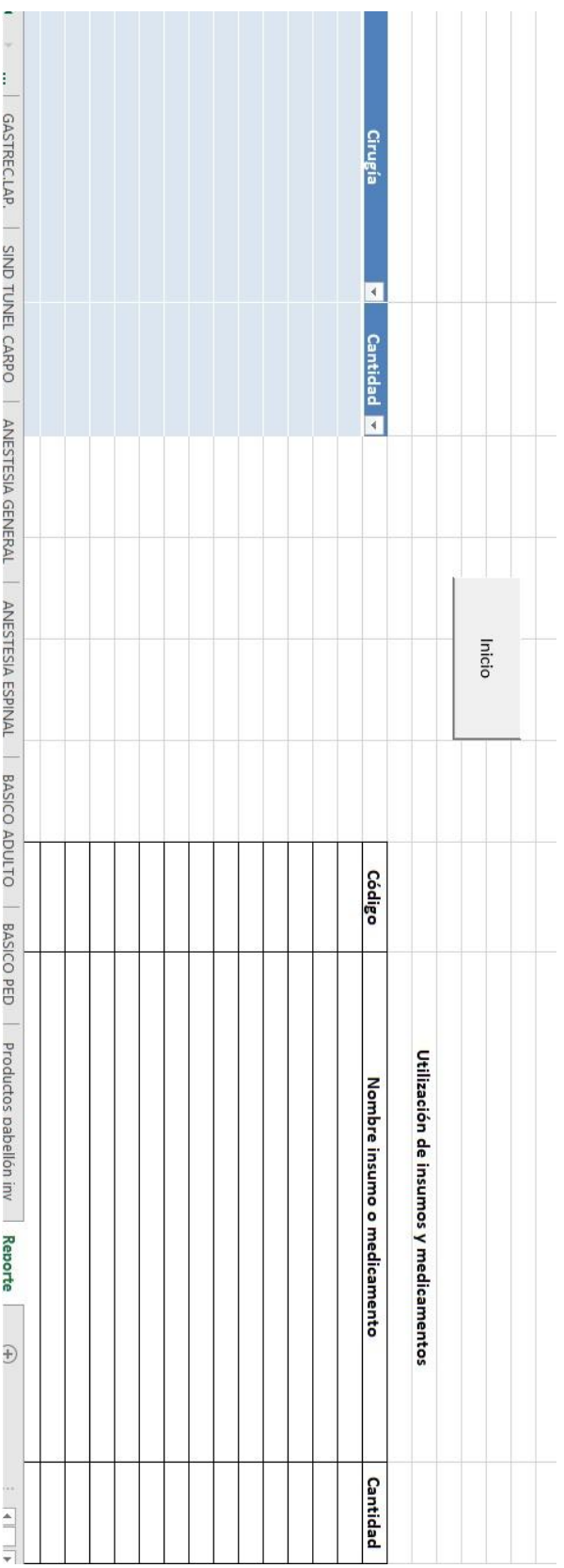

Interfaz reporte

Fuente: Elaboración propia

Una vez ingresadas todas las cirugías que se han de realizar, se presiona el botón “Finalizar” en el formulario antes mencionado y el sistema procederá a entregar el reporte en la tabla que encuentra en el lado derecho de la hoja de cálculo, donde se unirán los protocolos quirúrgicos de las cirugías seleccionadas del formulario, con sus respectivos códigos, nombres y la cantidad a utilizar. Cabe mencionar, que existen insumos y/o medicamentos que se repiten en algunos protocolos quirúrgicos, por lo tanto, el sistema procederá a conservar el código y nombre, y solamente sumará la cantidad a utilizar.

A continuación, se muestra la interfaz con su respectivo reporte de insumos y medicamentos a utilizar para las cirugías a realizar:

Cirugía	Cantidad	Código	Nombre insumo o medicamento	Cantidad
MAMOP. DE AUMENTO CONIZACION	2	3819	AGUIA DESECHABLE 18 G X 1 1/2	61
APENDICECTOMIA LAPAROSCOPICA	1	32772	ALARGADOR 10 CM CON LLAVE	25
HERNIOPLASTIA CON MALLA	4	1004022	ALARGADOR BOLSA ANEST. 1.2 MTS (CAI-033)	8
CIRCUNCISION ADULTO	2	33348	ALARGADOR VENOSO 60 CM C/ LLAVE 3 PASOS	21
SAFENECTOMIA	1	1000245	APOSITO VEGCA C	20
AMIGDALECTOMIA ADULTO	3	5031	ATROPINA 1MG 1 CC	25
COLECISTECTOMIA	2	32847	BOLSA ASPIRACION 1300 CC	66
MENISCECTOMIA	3	713	CANULA MAYO #3 (90MM) WELL LEAD	8
		714	CANULA MAYO #4 (100MM) WELL LEAD	8
		9032	CEFAZOLINA 1 GR	20
		32810	CIRCUITO ANESTESIA ADULTO LIBRE LATEX	11
		33537	CONECTOR RECTO B/CIRCUITO ANEST H51669	16

Utilización de insumos y medicamentos

Reporte

Fuente: Elaboración propia

	GASTRECLAP.	SIND TUNEL CARRO	ANESTESIA GENERAL	ANESTESIA ESPINAL	BASICO ADULTO	BASICO PED	Productos pabellon inv	Reporte		
					33537		CONECTOR RECTO P/ CIRCUITO ANEST HS1669		16	
					11006		DEXAMETASONA 4MG 2ML		35	
					7454		EFEDRINA 6% INV. 1CC		20	
					3318		ELECTRODO DESECH.MONITOR BIS (ADULTO)		13	
					1001980		ELECTRODOS MEDITRACE 22300		65	
					32804		EQUIPO SUERO LIBRE LATEX C/FILTRO		22	
					34847		ESPERGIL 1 GR (ACIDO TRANEXAMICO)		12	
					10495		IZOFRAN 4MG AMP 2ML		31	
					7066		JERINGA DESECH. PTA LUER LOCK 10CC		100	
					7067		JERINGA DESECH. PTA LUER LOCK 20CC		47	
					7064		JERINGA DESECH. PTA LUER LOCK 3CC		63	
					7065		JERINGA DESECH. PTA LUER LOCK 5CC		99	
					5987		LIDOCAINA 2% SCC		50	
					2256		LLAVE 3 VIAS DESECHABLE		12	
					3861		MASCARA LARINGEA DESECH. N° 3		2	
					3626		MASCARA LARINGEA DESECH. N° 4		2	
					28072		PROFENID 100MG FRASCO		20	
					34761		PROPOFOL 1% (TIVA) MCT/LCT		11	
					35579		PROPOFOL 2% (TIVA) MCT/LCT		8	
					34813		PROPOFOL 200 MG MCT/LCT		22	
					3958		SONDA ASPIRACION C/V N° 16		58	
					11184		SUERO ESTERILIZADO 100 ML		24	

Reporte segunda parte

Fuente: Elaboración propia

Anexo 6: ABC multicriterio de insumos y medicamentos

ABC insumos y medicamentos criterio demanda

N°	Nombre	Demanda	Normalización	Peso criterio	Peso ítem
1	Jeringa desech. pta. luer lock 10 cc s/env 1 un	21102	1,000	0,58	0,5800
2	Electrodo meditrace 22300 (2223) sin envase 1 un	18785	0,890	0,58	0,5163
3	Jeringa desech. pta. luer lock 5 cc s/env 1 un	17723	0,840	0,58	0,4871
4	Compresas paquete 5 un	16839	0,798	0,58	0,4628
5	Jeringa desech. pta. luer lock 3 cc s/env 1 un	13734	0,651	0,58	0,3775
6	Suero ringer bolsa 500 cc	11739	0,556	0,58	0,3227
7	Jeringa desech pta. luer lock 20 cc s/env 1 un	11410	0,541	0,58	0,3136
8	Aguja desechable 18 g x 1 1/2 s/env 1 un	11269	0,534	0,58	0,3097
9	Suero fisiológico 20 ml ampolla 1 un	11234	0,532	0,58	0,3088
10	Metamizol 1 gr ampolla 2 cc	11234	0,532	0,58	0,3088
11	Guante quirúrgico estéril 7,5 s/env 1 un	10810	0,512	0,58	0,2971
12	Hule (cubre mesa) sin envase 1 un	10418	0,494	0,58	0,2863
13	Gasa hidrof c/hilo rx 5x70 (10 uds) envase 1 un	8011	0,380	0,58	0,2202
14	Guante quirúrgico estéril 6,5 s/env 1 un	7311	0,346	0,58	0,2009
15	Atropina 1 mg amp 1 cc	6520	0,309	0,58	0,1792
16	Profenid ev 100 mg frasco ampolla 1 un	6367	0,302	0,58	0,1750

17	Tubo aspiración estéril 3m sin envase 1 un	5955	0,282	0,58	0,1637
18	Lidocaina 2% amp 5 cc	5955	0,282	0,58	0,1637
19	Guante quirúrgico estéril 7 s/env 1 un	5763	0,273	0,58	0,1584
20	Equipo suero libre látex c/filtro aire sin envase 1 un	5613	0,266	0,58	0,1543
21	Suero glucosalino isotónico 500 ml. bolsa 1 un	5397	0,256	0,58	0,1483
22	Cefazolina 1 gr frasco ampolla 1 un	5397	0,256	0,58	0,1483
23	Placa valeyllab desech. (e7509) sin envase 1 un	5090	0,241	0,58	0,1399
24	Bolsa aspiración 1300 cc sin envase 1 un	4683	0,222	0,58	0,1287
25	Suero fisiológico 500 ml bolsa 1 un	4532	0,215	0,58	0,1246
26	Apósito intrav.veca-c (1683) sobre 1 un	4005	0,190	0,58	0,1101
27	Suero fisiológico 100 ml bolsa 1 un	3919	0,186	0,58	0,1077
28	Efedrina 6% iny. ampolla 1 cc	3919	0,186	0,58	0,1077
29	Lápiz electrobisturí (e 2515) sin envase 1 un	3879	0,184	0,58	0,1066
30	Hoja bisturí 23 sachet 1 un	3638	0,172	0,58	0,1000
31	Oxitocina 5 u.i. ampolla 1 cc	3638	0,172	0,58	0,1000
32	Alargador venoso 60 cm c/ llave 3 pasos sin envase 1 un	3603	0,171	0,58	0,0990
33	Apósito 13 x 18 estéril envase 1 un	3159	0,150	0,58	0,0868
34	Ketorolaco 30 mg amp 1 un	3159	0,150	0,58	0,0868

35	Regulador de goteo (master flow) set 1 un	3020	0,143	0,58	0,0830
36	Circuito anestesia adulto libre látex sin envase 1 un	2920	0,138	0,58	0,0803
37	Dexametasona amp 4 mg amp 1 un	2920	0,138	0,58	0,0803
38	Trocar espinal punta lápiz 27g corto(bd) sin envase 1 un	2823	0,134	0,58	0,0776
39	Aguja desechable 25 g x 1 s/env 1 un	2774	0,131	0,58	0,0762
40	Guante quirúrgico estéril 8 s/env 1 un	2691	0,128	0,58	0,0740
41	Tubo silicona 5 x 8 trozo 3 mt	2599	0,123	0,58	0,0714
42	Hoja bisturí 15 sachet 1 un	2417	0,115	0,58	0,0664
43	Teflón 20g x 1 1/4 (corto) s/env 1 un	2196	0,104	0,58	0,0604
44	Guante quir. libre látex s/ polvo n°7.5 sobre 1 pr	2173	0,103	0,58	0,0597
45	Remifentanilo 1 mg (ultima) ampolla 1 un	2173	0,103	0,58	0,0597
46	Vaselina estéril 5 ml. ampolla 1 un	2125	0,101	0,58	0,0584
47	Alargador venoso 10 cm c/ llave 3 pasos sin envase 1 un	2065	0,098	0,58	0,0568
48	Sonda aspiración c/v n-16 s/env 1 un	1923	0,091	0,58	0,0529
49	Morfina 10 mg ampolla 1 cc	1923	0,091	0,58	0,0529
50	Colector orina adulto (ds 500/bot009) bolsa 2000 cc	1913	0,091	0,58	0,0526
51	Fentanyl 0,1 mg ampolla 2 cc	1913	0,091	0,58	0,0526

52	Jeringa des luer-slep 10 cc (pabellón) sin envase 1 un	1852	0,088	0,58	0,0509
53	Suero fisiológico 1000 ml bolsa 1 un	1827	0,087	0,58	0,0502
54	Bupivan 0,5% frasco 10 cc	1827	0,087	0,58	0,0502
55	Teflón 18g x 1 1/4 (corto) s/env 1 un	1771	0,084	0,58	0,0487
56	Suero fisiológico 250 ml bolsa 1 un	1765	0,084	0,58	0,0485
57	Electrodo desech.monitor bis (adulto) envase 1 un	1760	0,083	0,58	0,0484
58	Hoja bisturí 11 sachet 1 un	1721	0,082	0,58	0,0473
59	Funda artroscopia (3 mts) bolsa 1 un	1662	0,079	0,58	0,0457
60	Bupivan 0,75% amp 2 cc	1662	0,079	0,58	0,0457
61	Agua bidest. 500 ml matraz 1 un	1622	0,077	0,58	0,0446
62	Frasco biopsia mediano frasco 150 cc	1478	0,070	0,58	0,0406
63	Sutura polisorb 1 c/a cl 925 gs-21 sobre 1 un	1440	0,068	0,58	0,0396
64	Sonda foley 2 vías b-5 cc nº 14 s/env 1 un	1414	0,067	0,58	0,0389
65	Suero ringer lactato 500 ml. bolsa 1 un	1375	0,065	0,58	0,0378
66	Clorhexidina 2% coloreada frasco 125 cc	1358	0,064	0,58	0,0373
67	Jeringa desech. pta./sonda 60 cc sin envase 1 un	1348	0,064	0,58	0,0371
68	Aguja desechable 21 g x 1 1/2 s/env 1 un	1346	0,064	0,58	0,0370
69	Pro-bextra 40 mg caja 1 f/a	1299	0,062	0,58	0,0357
70	Sutura monocryl 4/0 ps-2 (y496g) sobre 1 un	1286	0,061	0,58	0,0353

71	Guante quir. libre látex s/ polvo n°7 sobre 1 pr	1275	0,060	0,58	0,0350
72	Ondansetron 4 mg (odanex) ampolla 2 cc	1275	0,060	0,58	0,0350
73	Apósito adhesivo transp. pad 5 x 7 sobre 1 un	1225	0,058	0,58	0,0337
74	Liga clip medium/large pl 568 (lt300) catrige 6 un	1208	0,057	0,58	0,0332
75	Sutura vicryl 1 ct-1 (vcp347h /j347h) sobre 1 un	1165	0,055	0,58	0,0320
76	Frasco biopsia chica frasco 100 cc	1163	0,055	0,58	0,0320
77	Venda tocuyo 10 cm rollo 3 mt	1114	0,053	0,58	0,0306
78	Sutura vicryl 3/0 sh (j316 h) sobre 1 un	1104	0,052	0,58	0,0303
79	Cubre mesa mayo 60 x 90 cm estéril envase 1 un	1098	0,052	0,58	0,0302
80	Bolsa aspiración 3200 cc s/env 1 un	1084	0,051	0,58	0,0298
81	Jeringa des luer-slep 5 cc (pabellón) sin envase 1 un	1072	0,051	0,58	0,0295
82	Pinceladores de gasa estéril sin envase 1 un	1044	0,049	0,58	0,0287
83	Propofol 200 mg mct/ lct ampolla 20 cc	1044	0,049	0,58	0,0287
84	Teflón 22g x 1 s/env 1 un	1031	0,049	0,58	0,0283
85	Neostigmina 0,5 mg ampolla 1 cc	1031	0,049	0,58	0,0283
86	Cloranfenicol solucion oftalmica fr 10 cc	1003	0,048	0,58	0,0276
87	Sutura monocryl 3/0 ps- 1(mpc936h /y936h) sobre 1 un	975	0,046	0,58	0,0268

88	Esmeron 50 mg frasco ampolla 5 cc	975	0,046	0,58	0,0268
89	Jeringa des luer slep 3 cc (pabellón) sin envase 1 un	959	0,045	0,58	0,0264
90	Sutura biosyn 3/0 sm5679g p-14 sobre 1 un	914	0,043	0,58	0,0251
91	Epinefrina 1 mg ampolla 1 cc	914	0,043	0,58	0,0251
92	Clorhexidina tónica 2% frasco 250 cc	904	0,043	0,58	0,0248
93	Aminofilina 250 mg. amp 10 cc	904	0,043	0,58	0,0248
94	Hoja bisturí 10 s/env 1 un	891	0,042	0,58	0,0245
95	Jelonet 10 x 10 (gasa parafinada) sobre 1 un	887	0,042	0,58	0,0244
96	Llave 3 vías desechable s/env 1 un	875	0,041	0,58	0,0240
97	Sutura polisorb 1 c/a cl 905 gs-25 sobre 1 un	869	0,041	0,58	0,0239
98	Suero fisiológico 3 l bolsa 1 un	860	0,041	0,58	0,0236
99	Alcohol 70 % frasco 125 cc	860	0,041	0,58	0,0236
100	Bolsa 11 x 20 (estéril) vesícula sobre 1 un	858	0,041	0,58	0,0236
101	Propofol 1% (tiva) mct/lct ampolla 50 cc	858	0,041	0,58	0,0236
102	Naricera adulto s/env 1 un	850	0,040	0,58	0,0234
103	Agua late! libre sodio sin gas botella 500 cc	845	0,040	0,58	0,0232
104	Sutura sofsilk sutupak 2/0 ss685 c-15 sobre 1 un	839	0,040	0,58	0,0231
105	Guante quir. libre látex s/ polvo n°6.5 sobre 1 pr	824	0,039	0,58	0,0226

106	Jeringa des luer-sleep 20cc (pabellón) s/env 1 un	823	0,039	0,58	0,0226
107	Sutura polisorb 3/0 gl 122 v-20 sobre 1 un	821	0,039	0,58	0,0226
108	Dormonid 5 mg / 5 ml ampolla 1 un	821	0,039	0,58	0,0226
109	Sutura polisorb 0 ul 877 gu 46 sobre 1 un	815	0,039	0,58	0,0224
110	Tet c/b 7 (portex) tubo 1 un	810	0,038	0,58	0,0223
111	Mascarilla multi vent adulto s/env 1 un	797	0,038	0,58	0,0219
112	Esponja limpia electrobisturí (e2401) kit 1 un	791	0,037	0,58	0,0217
113	Sutura vicryl 1 ctx (vcp371h / j371h) sobre 1 un	777	0,037	0,58	0,0214
114	Equipo bomba doble canal 14679 (plum a+) bolsa 1 un	768	0,036	0,58	0,0211
115	Cánula yankauer punta redonda sin envase 1 un	762	0,036	0,58	0,0209
116	Jabón clorhexidina 2% botella 1000 cc	733	0,035	0,58	0,0201
117	Izofran 4mg frasco ampolla 1 un	733	0,035	0,58	0,0201
118	Conector sims sin envase 1 un	709	0,034	0,58	0,0195
119	Suero ringer lactato 3000 ml. bolsa 1 un	706	0,033	0,58	0,0194
120	Circuito anestesia pediat. libre látex s/env 1 un	696	0,033	0,58	0,0191
121	Atracurio 25 mgr (tracrium) ampolla 2,5 cc	696	0,033	0,58	0,0191
122	Alargador bolsa anest. 1.2 mts (cai-033) bolsa 1 un	694	0,033	0,58	0,0191
123	Paracetamol 1000 mg frasco ampolla 1 un	694	0,033	0,58	0,0191

124	Apósito op-site 25cm x 10 cm sobre 1 un	688	0,033	0,58	0,0189
125	Pañal adulto grande sin envase 1 un	677	0,032	0,58	0,0186
126	Sutura polisorb 2/0 c/a cl 923 gs-21 sobre 1 un	676	0,032	0,58	0,0186
127	Droperidol 5 mg amp 2 cc	676	0,032	0,58	0,0186
128	Sutura vicryl 2/0 ct-1 (j345 h) sobre 1 un	671	0,032	0,58	0,0184
129	Corchetera de piel royal 35-w envase 1 un	644	0,031	0,58	0,0177
130	Lidocaina 2% c/ vasocons. (1:100.000) ampolla 2 cc	644	0,031	0,58	0,0177
131	Solu-medrol 500 mg frasco ampolla 1 un	644	0,031	0,58	0,0177
132	Equipo microgoteo set 1 un	637	0,030	0,58	0,0175
133	Tet c/b 7.5 (portex) bolsa 1 un	633	0,030	0,58	0,0174
134	Venda coban (1584 s) 10 cm rollo 1 un	626	0,030	0,58	0,0172
135	Sutura biosyn 2/0 cm 801 gs-24 sobre 1 un	615	0,029	0,58	0,0169
136	Tapón comby rojo s/env 1 un	608	0,029	0,58	0,0167
137	Humulin r frasco 10 cc	599	0,028	0,58	0,0165
138	Tela micropore (1535-1) 1 x 10 rollo 1 un	598	0,028	0,58	0,0164
139	Espercil 1 gr (acido tranexamico) ampolla 10 cc	580	0,027	0,58	0,0159
140	Jeringa desech. pta./aguja 60 cc(ss50e) s/env 1 un	576	0,027	0,58	0,0158
141	Nitroprusiato de sodio 50 mg (nipride) ampolla 2 cc	544	0,026	0,58	0,0150

142	Cánula mayo #3 (90mm) well lead s/env 1 un	538	0,025	0,58	0,0148
143	Alargador arterial m/h 100 cm sin envase 1 un	535	0,025	0,58	0,0147
144	Electrodo pta. aguja (e1552) caja 1 un	534	0,025	0,58	0,0147
145	Steri strip (1542) 6 mm x 38 mm sobre 1 un	533	0,025	0,58	0,0146
146	Conector ac 1 recto bolsa 1 un	515	0,024	0,58	0,0142
147	Apósito adhesivo transp. 5 x 7,2 (1624) s/env 1 un	511	0,024	0,58	0,0140
148	Sutura biosyn 1 cm-905 gs- 25 sobre 1 un	500	0,024	0,58	0,0137
149	Guante quir. libre látex s/ polvo n°8 sobre 1 pr	494	0,023	0,58	0,0136
150	Sutura vicryl rapid 4/0 fs-2 (vr9930g) sobre 1 un	488	0,023	0,58	0,0134
151	Sutura ethilon 3/0 sc-24 (163 t) sobre 1 un	476	0,023	0,58	0,0131
152	Alcohol 70 % frasco 1 lt	473	0,022	0,58	0,0130
153	Sutura polisorb 2/0 gl 123 v-20 sobre 1 un	449	0,021	0,58	0,0123
154	Trocar fijación avzda 5x100mm (cfr03) envase 1 un	446	0,021	0,58	0,0123
155	Omeprazol 40 mg caja 1 amp	446	0,021	0,58	0,0123
156	Sutura polisorb 0 cl924 gs- 21 sobre 1 un	426	0,020	0,58	0,0117
157	Tet c/b 8 (portex) tubo 1 un	425	0,020	0,58	0,0117
158	Venda sofband 15 cm rollo 1 un	423	0,020	0,58	0,0116
159	Propofol 2% (tiva) mct/lct ampolla 50 cc	423	0,020	0,58	0,0116

160	Sutura monocryl 2/0 ct (y357h) sobre 1 un	420	0,020	0,58	0,0115
161	Sutura surgicut simple 0 gs-21 cg844 sobre 1 un	414	0,020	0,58	0,0114
162	Tramadol 100mg/2ml ampolla 1 un	414	0,020	0,58	0,0114
163	Sutura sofsilk sutupak 3/0 ss684 c-14 sobre 1 un	410	0,019	0,58	0,0113
164	Bolsa rx estéril (1.0 m x 1.2 m) sobre 1 un	407	0,019	0,58	0,0112
165	Tegaderm (1626) 10 cm x 12 cm s/env 1 un	406	0,019	0,58	0,0112
166	Lápiz marcador piel estéril set 1 un	379	0,018	0,58	0,0104
167	Sutura monocryl 1 ctx (y399t/y359h) sobre 1 un	367	0,017	0,58	0,0101
168	Sonda nelaton desech. n-12 (pvc) s/env 1 un	366	0,017	0,58	0,0101
169	Escobillas desechables estériles s/ dete set 1 un	364	0,017	0,58	0,0100
170	Venda elastomul 12 cm rollo 1 un	361	0,017	0,58	0,0099
171	Tapón inluer amarillo s/env 1 un	359	0,017	0,58	0,0099
172	Agua bidest. 1000 ml matraz 1 un	355	0,017	0,58	0,0098
173	Diprivan 1% jer prellenada envase 50 cc	355	0,017	0,58	0,0098
174	Equipo de transfusión sangre adulto set 1 un	349	0,017	0,58	0,0096
175	Sutura ethilon 3/0 sc-24 (169 t) sobre 1 un	349	0,017	0,58	0,0096
176	Manga compresor anti embolia m (73012) sin envase 1 un	347	0,016	0,58	0,0095

177	Frasco biopsia grande frasco 1 lt	345	0,016	0,58	0,0095
178	Sutura surgipro 1 cp-425 gs- 21 sobre 1 un	333	0,016	0,58	0,0092
179	Tela micropore (1535) 1/2 x 10 rollo 1 un	324	0,015	0,58	0,0089
180	Betametasona 4 mg amp 1 cc	324	0,015	0,58	0,0089
181	Venda sofband 10 cm rollo 1 un	322	0,015	0,58	0,0089
182	Set de gomas artroscopia (cit002) sin envase 1 un	318	0,015	0,58	0,0087
183	Chirocaine 0.5 mg ampolla 10 cc	317	0,015	0,58	0,0087
184	Sutura ethilon 4/0 sc-24 (1129t) sobre 1 un	313	0,015	0,58	0,0086
185	Bismuto subgalato sobre 1 gr	313	0,015	0,58	0,0086
186	Povidona yodada frasco 250 cc	311	0,015	0,58	0,0085
187	Agua bidest. 10 ml ampolla 1 un	306	0,015	0,58	0,0084
188	Conector recto p/ circuito anest hs1669 sin envase 1 un	306	0,015	0,58	0,0084
189	Sonda aspiración c/v n-14 s/env 1 un	299	0,014	0,58	0,0082
190	Cánula mayo #4 (100mm) well lead s/env 1 un	298	0,014	0,58	0,0082
191	Tapón nasal laminado 8 cm x 2 cm(470404) sobre 1 un	296	0,014	0,58	0,0081
192	Gentamicina 80 mg ampolla 2 cc	296	0,014	0,58	0,0081
193	Venda yeso 10 cm rollo 1 un	295	0,014	0,58	0,0081

194	Sonda aspiración c/v n-12 s/env 1 un	289	0,014	0,58	0,0079
195	Aguja carpule 27 g x 1 5/8 (larga 41mm) s/env 1 un	284	0,013	0,58	0,0078
196	Gasa versalon estéril 7.5 x 7.5 (8x8) sobre 2 un	284	0,013	0,58	0,0078
197	Solución glicina bol 3 lt	284	0,013	0,58	0,0078
198	Tegaderm (1622) 4,4 cm x 4,4 cm s/env 1 un	282	0,013	0,58	0,0078
199	Guante quirúrgico estéril 8,5 s/env 1 un	281	0,013	0,58	0,0077
200	Sutura lino sutupak 0 lc 810 e sobre 1 un	271	0,013	0,58	0,0074
201	Aguja desechable 23 g x 1 s/env 1 un	266	0,013	0,58	0,0073
202	Esponja antiempañante sin envase 1 un	263	0,012	0,58	0,0072
203	Sutura surgipro 2/0 vp 523 2v-20 sobre 1 un	258	0,012	0,58	0,0071
204	Cuchillo quirúrgico 3m(9680) sachet 1 un	258	0,012	0,58	0,0071
205	Teflón 14g x 2 s/env 1 un	256	0,012	0,58	0,0070
206	Sutura biosyn 4/0 sm5627 p-12 sobre 1 un	252	0,012	0,58	0,0069
207	Venda yeso 15 cm rollo 1 un	248	0,012	0,58	0,0068
208	Frasco biopsia grande xl frasco 2 lt	239	0,011	0,58	0,0066
209	Tobradex unguento pomo 3,5 gr	238	0,011	0,58	0,0065
210	Guante procedimiento vinilo mediano caja 100 un	232	0,011	0,58	0,0064
211	Sutura surgicut simple 2/0 gs-21 cg843 sobre 1 un	232	0,011	0,58	0,0064

212	Fentanyl 0,5 mg ampolla 10 cc	232	0,011	0,58	0,0064
213	Sutura sofsilk sutupak 2/0 gs833 v-20 sobre 1 un	231	0,011	0,58	0,0063
214	Sonda nelaton desech. n-14 (pvc) s/env 1 un	230	0,011	0,58	0,0063
215	Sutura surgicut simple 3/0 gg322 v/20 sobre 1 un	230	0,011	0,58	0,0063
216	Sutura ethilon 4/0 sc-20 (14502t) sobre 1 un	230	0,011	0,58	0,0063
217	Venda moltopren 10 x 190 cm rollo 1 un	228	0,011	0,58	0,0063
218	Trocar fijación avzda 11x100mm (cfr33) envase 1 un	227	0,011	0,58	0,0062
219	Ravotril 2 mg blister 1 com	224	0,011	0,58	0,0062
220	Enalten 10 mg blister 1 com	217	0,010	0,58	0,0060
221	Malla prolene (15 x 15) semi light caja 1 un	215	0,010	0,58	0,0059
222	Venda elástica 10 cm (dr fajardo) rollo 1 un	215	0,010	0,58	0,0059
223	Tubo gamalastic set 1 un	210	0,010	0,58	0,0058
224	Máscara laríngea desech. nº 3 set 1 un	209	0,010	0,58	0,0057
225	Sutura monosof 3/0 c/a sn 663 c-14 sobre 1 un	207	0,010	0,58	0,0057
226	Máscara laríngea desech. nº 4 set 1 un	205	0,010	0,58	0,0056
227	Venda sofband 20 cm rollo 1 un	204	0,010	0,58	0,0056
228	Cotonoides 1/2 pulg x 1 1/2 pul (801404) sobre 10 un	203	0,010	0,58	0,0056
229	Electrodo cuchillo largo (e-1551-6) caja 1 un	197	0,009	0,58	0,0054

230	Guante procedimiento vinilo grande caja 100 un	197	0,009	0,58	0,0054
231	Aguja de plexo 50 mm (stimuplex) sin envase 1 un	193	0,009	0,58	0,0053
232	Bolsa microscopio estéril (60 x 90) sobre 1 un	193	0,009	0,58	0,0053
233	Suero glucosado 5% 500 ml bolsa 1 un	193	0,009	0,58	0,0053
234	Guante procedimiento látex mediano caja 100 un	191	0,009	0,58	0,0052
235	Sutura monocryl 0 ct-1 (mpc346h / y346h) sobre 1 un	191	0,009	0,58	0,0052
236	Teflón 24g x 3/4 (terumo) s/env 1 un	182	0,009	0,58	0,0050
237	Sutura biosyn 3/0 v20 gm122 sobre 1 un	176	0,008	0,58	0,0048
238	Paquete art.rodilla dynjp8100 (882045) paquete 1 un	175	0,008	0,58	0,0048
239	Sutura cera para huesos co-1000 sobre 1 un	170	0,008	0,58	0,0047
240	Sutura catgut simple 5/0 rb-1 (u208t) sobre 1 un	169	0,008	0,58	0,0046
241	Medias anti embolia I caja 1 un	169	0,008	0,58	0,0046
242	Teflón 20g x 2 (largo) s/env 1 un	168	0,008	0,58	0,0046
243	Surgitie polisorb 0 (el21l) sobre 1 un	167	0,008	0,58	0,0046
244	Electrodo c/pta. protegida (e 1455 b) set 1 un	166	0,008	0,58	0,0046
245	Sonda foley 2 vías b-5 cc nº 16 s/env 1 un	165	0,008	0,58	0,0045

246	Povidona yodada frasco 50 cc	165	0,008	0,58	0,0045
247	Metronidazol (kabizol fresenius) 500 mg bolsa 100 cc	165	0,008	0,58	0,0045
248	Sutura polisorb 0 cl884 gs-22 sobre 1 un	163	0,008	0,58	0,0045
249	Protamina ampolla 5 cc	163	0,008	0,58	0,0045
250	Sonda drenaje pen rose 1/2 plg s/env 1 un	162	0,008	0,58	0,0045
251	Tela leucoplast (1524) 5 cm rollo 1 un	161	0,008	0,58	0,0044
252	Sutura pds plus 1 pdp 880-g tp-1 sobre 1 un	161	0,008	0,58	0,0044
253	Venda elastomul 4 cm rollo 1 un	157	0,007	0,58	0,0043
254	Cotonoides 1/2 pulg x 3 pul (801407) sobre 10 un	153	0,007	0,58	0,0042
255	Sonda drenaje pen rose 1/4 plg s/env 1 un	151	0,007	0,58	0,0042
256	Sutura monosof 2/0 sn664 c-15 sobre 1 un	151	0,007	0,58	0,0042
257	Sutura surgicut simple 4/0 gg-321 v-20 sobre 1 un	150	0,007	0,58	0,0041
258	Tela durapore (1538-2) 2 x 10 rollo 1 un	146	0,007	0,58	0,0040
259	Torulas gasa garbanzo bolsa 10 un	146	0,007	0,58	0,0040
260	Azul de metileno 2% ampolla 5 cc	146	0,007	0,58	0,0040
261	Venda elastomul 10 cm rollo 1 un	144	0,007	0,58	0,0040
262	Sutura biosyn o cm924 gs-21 sobre 1 un	144	0,007	0,58	0,0040

263	Sutura surgicut cromado 4/0 ug203 cv-23 sobre 1 un	144	0,007	0,58	0,0040
264	Sutura pds 1 ct-1 (z341h) sobre 1 un	143	0,007	0,58	0,0039
265	Guante procedimiento vinilo chico caja 100 un	143	0,007	0,58	0,0039
266	Guante procedimiento látex.grande caja 100 un	143	0,007	0,58	0,0039
267	Sutura polisorb 4/0 sl5627g p-12 sobre 1 un	143	0,007	0,58	0,0039
268	Guante procedimiento látex chico caja 100 un	141	0,007	0,58	0,0039
269	Syndol 30 mg ampolla 1 cc	141	0,007	0,58	0,0039
270	Tela transpore (1527-2) 2 x 10 rollo 1 un	140	0,007	0,58	0,0038
271	Set de irrigación en y (fep003) sin envase 1 un	140	0,007	0,58	0,0038
272	Máscara laríngea desech n-2.5 set 1 un	140	0,007	0,58	0,0038
273	Ranitidina 50 mg ampolla 2 cc	140	0,007	0,58	0,0038
274	Fenilefrina 1 % ampolla 1 cc	140	0,007	0,58	0,0038
275	Sutura sofsilk sutupak 3/0 s304 sobre 1 un	139	0,007	0,58	0,0038
276	Recolector de bilis bolsa 1 un	136	0,006	0,58	0,0037
277	Venda blunding 10 x4 cm (e-830004) rollo 1 un	135	0,006	0,58	0,0037
278	Dalacin 600 mg iv/ im frasco 1 amp	132	0,006	0,58	0,0036
279	Sonda nasogástrica 2 lumen x 120 cm 16fr sin envase 1 un	131	0,006	0,58	0,0036
280	Parche curita s/env 1 un	130	0,006	0,58	0,0036

281	Sutura ethilon 5/0 sc-20 (14501t) sobre 1 un	130	0,006	0,58	0,0036
282	Azul de metileno 1% ampolla 10 cc	130	0,006	0,58	0,0036
283	Máscara laríngea desech n-2 set 1 un	128	0,006	0,58	0,0035
284	Bolsa microscopio opmi drapes 3 (306071) bolsa 1 un	128	0,006	0,58	0,0035
285	Steri drape (2040) 38 cm x 41 cm sobre 1 un	127	0,006	0,58	0,0035
286	Sutura surgipro 0 cp-424 gs-21 sobre 1 un	127	0,006	0,58	0,0035
287	Gelita spongostan estándar sobre 1 un	125	0,006	0,58	0,0034
288	Sutura lino sutupak 2/0 lc 820 e sobre 1 un	124	0,006	0,58	0,0034
289	Steri strip (1547) 12 mm x 100 mm sobre 1 un	123	0,006	0,58	0,0034
290	Aguja desechable 21 g x 1 s/env 1 un	121	0,006	0,58	0,0033
291	Lancetas accu-chek safe pro plus sin envase 1 un	119	0,006	0,58	0,0033
292	Vecuronio bromuro frasco ampolla 10 mg	119	0,006	0,58	0,0033
293	Vaselina sólida pote 25 gr	118	0,006	0,58	0,0032
294	Placa valleylab c/ cable niño e7510-25 sin envase 1 un	118	0,006	0,58	0,0032
295	Ergometrina 0.2 mg ampolla 1 cc	118	0,006	0,58	0,0032
296	Torula algodón 1 gr bolsa 200 un	115	0,005	0,58	0,0032
297	Sutura surgipro 3/0 vp 522x v-20 sobre 1 un	114	0,005	0,58	0,0031

298	Povidona yodada frasco 30 cc	112	0,005	0,58	0,0031
299	Sevoflurane fr 250 cc	112	0,005	0,58	0,0031
300	Sonda nasogástrica desech.16 fr s/env 1 un	111	0,005	0,58	0,0031
301	Tet c/b 4.5 tubo 1 un	111	0,005	0,58	0,0031
302	Venda elastomul 8 cm rollo 1 un	111	0,005	0,58	0,0031
303	Sutura monocryl 5/0 rb-1 (y303h) sobre 1 un	111	0,005	0,58	0,0031
304	Cidoten rapilento frasco 3 cc	111	0,005	0,58	0,0031
305	Sutura sofsilk sutupak 3/0 gs832 v-20 sobre 1 un	110	0,005	0,58	0,0030
306	Sutura vicryl 4/0 sh (j315h) sobre 1 un	109	0,005	0,58	0,0030
307	Ketamina 500mg frasco 10 cc	109	0,005	0,58	0,0030
308	Jabón yodado frasco 1 lt	107	0,005	0,58	0,0029
309	Cobertor parte superior del cuerpo envase 1 un	106	0,005	0,58	0,0029
310	Tet c/b 8.5 (portex) tubo 1 un	104	0,005	0,58	0,0029
311	Teflón 18g x 2 (largo) sin envase 1 un	104	0,005	0,58	0,0029
312	Aguja desechable 26 g x 1/2 s/env 1 un	103	0,005	0,58	0,0028
313	Gasa cuadrada 8 x 8 estéril envase 10 un	103	0,005	0,58	0,0028
314	Dalacin 300 mg ampolla 2 cc	103	0,005	0,58	0,0028
315	Parche curita redondo s/env 1 un	102	0,005	0,58	0,0028
316	Sutura surgipro 6/0 vp 706x 2 cv-11 sobre 1 un	102	0,005	0,58	0,0028

317	Lidocaina 2% ampolla 10 cc	102	0,005	0,58	0,0028
318	Sonda nelaton desech. n-10 (pvc) sin envase 1 un	101	0,005	0,58	0,0028
319	Manipulador/inyect.uterino s/env 1 un	100	0,005	0,58	0,0027
320	Steri strip (1546) 6 mm x 100 mm sobre 1 un	98	0,005	0,58	0,0027
321	Clexane 60 mg jeringa 0,6 cc	98	0,005	0,58	0,0027
322	Voluven matraz 500 cc	97	0,005	0,58	0,0027
323	Hemosuc 600 cc 12 fr caja 1 un	96	0,005	0,58	0,0026
324	Sutura monosof 4/0 c/a sn 649 c-14 (90cm sobre 1 un	96	0,005	0,58	0,0026
325	Sutura surgicut cromado 3/0 gg122 v-20 sobre 1 un	96	0,005	0,58	0,0026
326	Cánula mayo #1(70mm) well lead s/env 1 un	94	0,004	0,58	0,0026
327	Brochetas 15 cm sin envase 1 un	93	0,004	0,58	0,0026
328	Sutura biosyn 5/0 p-13 sm-5687 sobre 1 un	90	0,004	0,58	0,0025
329	Trocar espinal desech 23 g x 3 1/2 s/env 1 un	89	0,004	0,58	0,0024
330	Moltopren d-12 (5 cm. espesor) trozo 15 cm	89	0,004	0,58	0,0024
331	Tet c/b 6.5 (portex) tubo 1 un	88	0,004	0,58	0,0024
332	Jeringa desech. tuberculina s/env 1 un	88	0,004	0,58	0,0024
333	Tet reforzado c/b 7 tubo 1 un	87	0,004	0,58	0,0024
334	Sonda foley 3 vías b-75 cc n° 20 (couv.) sin envase 1 un	87	0,004	0,58	0,0024

335	Venda yeso 12 cm rollo 1 un	85	0,004	0,58	0,0023
336	Sutura surgicut simple 3/0 g202 s/a sobre 1 un	85	0,004	0,58	0,0023
337	Manga compresor anti embolia I (73013) envase 1 un	85	0,004	0,58	0,0023
338	Cronus blister 1 com	85	0,004	0,58	0,0023
339	Aguja desechable 25 g x 5/8 s/env 1 un	84	0,004	0,58	0,0023
340	Tela medipore (2962) rollo 1 un	83	0,004	0,58	0,0023
341	Gel conductor estéril sobre 20 gr	83	0,004	0,58	0,0023
342	Sutura surgicut simple 1 gs-21 cg845 sobre 1 un	83	0,004	0,58	0,0023
343	Endo-gel amp 10 cc	83	0,004	0,58	0,0023
344	Sulfato magnesio 25% ampolla 5 cc	83	0,004	0,58	0,0023
345	Sutura ethilon 4/0 ps-2 (p1667t) sobre 1 un	82	0,004	0,58	0,0023
346	Sutura vicryl 0 ur-6 (j603h) sobre 1 un	82	0,004	0,58	0,0023
347	Electrobisturí bolita larga (e1564) envase 1 un	82	0,004	0,58	0,0023
348	Hemosuc 400 cc 12 fr envase 1 un	82	0,004	0,58	0,0023
349	Sutura vicryl 4/0 rb-1 (j304h) sobre 1 un	81	0,004	0,58	0,0022
350	Solución hemostática monsel miel frasco 8 cc	80	0,004	0,58	0,0022
351	Teflón 16g x 1 1/4 s/env 1 un	79	0,004	0,58	0,0022
352	Cobertor cuerpo completo envase 1 un	79	0,004	0,58	0,0022

353	Lápiz electrobisturí triverse (ft 3000) caja 1 un	79	0,004	0,58	0,0022
354	Hemosuc 10 fr 400cc (plástico) caja 1 un	77	0,004	0,58	0,0021
355	Sutura surgipro 5/0 vp- 556x 2cv-23 sobre 1 un	77	0,004	0,58	0,0021
356	Betametasona c/ neomicina pomo 10 gr	77	0,004	0,58	0,0021
357	Medias anti embolia m caja 1 un	75	0,004	0,58	0,0021
358	Clorfenamina 10 mg amp 1 cc	75	0,004	0,58	0,0021
359	Gasa tapón vaginal (10 x 1.5) sobre 1 un	74	0,004	0,58	0,0020
360	Sutura polisorb 2/0 gl125 v- 20 sobre 1 un	72	0,003	0,58	0,0020
361	Haloperidol 5mg ampolla 1 cc	72	0,003	0,58	0,0020
362	Trocar espinal desech 21 g x 3 1/2 s/env 1 un	71	0,003	0,58	0,0020
363	Filtro humed.bact/ viral adulto (19401) set 1 un	71	0,003	0,58	0,0020
364	Tet c/b 4.0 tubo 1 un	70	0,003	0,58	0,0019
365	Sonda foley silicona 2 v b-5 cc n° 14 s/env 1 un	69	0,003	0,58	0,0019
366	Hemosuc 600 cc 14 fr caja 1 un	69	0,003	0,58	0,0019
367	Botox 100 u ampolla 1 un	69	0,003	0,58	0,0019
368	Hemosuc 600 cc 18 fr caja 1 un	68	0,003	0,58	0,0019
369	Sutura surgicut cromado 2/0 gg123 v-20 sobre 1 un	68	0,003	0,58	0,0019
370	Apósito 40 x 40 estéril s/env 1 un	67	0,003	0,58	0,0018

371	Bicarbonato 8,4% 20 ml ampolla 1 un	67	0,003	0,58	0,0018
372	Electrodo pta.aguja roja (n103a) envase 1 un	66	0,003	0,58	0,0018
373	Venda yeso 20 cm rollo 1 un	65	0,003	0,58	0,0018
374	Punta radiofrec.(turbinectomia) ultra 45 envase 1 un	65	0,003	0,58	0,0018
375	Trocar espinal punta lápiz 27g largo(bd) s/env 1 un	64	0,003	0,58	0,0018
376	Cal sodada cód.: 4413010 bidón 5 kg	64	0,003	0,58	0,0018
377	Catéter pigtail 6frx26cm (us-626) sachet 1 un	64	0,003	0,58	0,0018
378	Losartan 50 mg bolsa 1 com	64	0,003	0,58	0,0018
379	Venda elástica 10 x3 cm (e830003) s/env 1 un	63	0,003	0,58	0,0017
380	Perifix 730 n°16 sin envase 1 un	63	0,003	0,58	0,0017
381	Teflón para modelar férulas(15-22000) sachet 1 un	62	0,003	0,58	0,0017
382	Ligaduras de látex caja 1 un	62	0,003	0,58	0,0017
383	Cánula mayo #2 (80mm) well lead s/env 1 un	61	0,003	0,58	0,0017
384	Cloruro de potasio 10% amp 10 cc	61	0,003	0,58	0,0017
385	Sutura sofsilk sutupak 4/0 ss683 c-13 sobre 1 un	61	0,003	0,58	0,0017
386	Punta radiofrec.ped(amígdala) procise xp envase 1 un	61	0,003	0,58	0,0017
387	Domperidona 10mg ampolla 2 cc	61	0,003	0,58	0,0017

388	Visipaque 270 mg frasco 50 cc	61	0,003	0,58	0,0017
389	Duratocin 100 mcg/ml ampolla 1 cc	61	0,003	0,58	0,0017
390	Tet c/b 5 (portex) tubo 1 un	60	0,003	0,58	0,0016
391	Iliadin spray nasal adulto frasco 1 un	60	0,003	0,58	0,0016
392	Paracetamol 500 mg frasco ampolla 1 un	60	0,003	0,58	0,0016
393	Gotely (tamsulosina) 0.4mg blister 1 cap	60	0,003	0,58	0,0016
394	Estilete de intubación grande (12 fr) s/env 1 un	59	0,003	0,58	0,0016
395	Dermabond (ahv12) sin envase 1 amp	59	0,003	0,58	0,0016
396	Sonda nasogástrica desech.14 fr s/env 1 un	58	0,003	0,58	0,0016
397	Tubo toma de gases (capnografo) sin envase 1 un	58	0,003	0,58	0,0016
398	Furosemida 20 mg amp 1 cc	58	0,003	0,58	0,0016
399	Sonda calibración digestiva 34 fr sobre 1 un	57	0,003	0,58	0,0016
400	Sutura vicryl 5/0 rb-1 (vcp303h / j303h) sobre 1 un	57	0,003	0,58	0,0016
401	Guante quirúrgico n°6 sobre 1 pr	57	0,003	0,58	0,0016
402	Cloxacilina 500 mg frasco ampolla 1 un	57	0,003	0,58	0,0016
403	Gelita spongostan anal sobre 1 un	56	0,003	0,58	0,0015
404	Sutura polisorb 4/0 gl121 v-20 sobre 1 un	56	0,003	0,58	0,0015
405	Omnipaque 350mg 50 ml frasco 50 cc	56	0,003	0,58	0,0015

406	Electrodo pta. aguja larga (e1552-6) caja 1 un	55	0,003	0,58	0,0015
407	Botox 200 ui frasco 1 un	55	0,003	0,58	0,0015
408	Sutura ethibond 1 ct-1 (x425h) sobre 1 un	54	0,003	0,58	0,0015
409	Drenaje jackson pratt 10 mm (tichio51) caja 1 un	54	0,003	0,58	0,0015
410	Faja lista 4 bandas m caja 1 un	52	0,002	0,58	0,0014
411	Cuchillo a. plus. c. 4.0 mm(375-544-000) caja 1 un	52	0,002	0,58	0,0014
412	Sonda foley 3 vías b-75 cc n° 22 (couv.) sin envase 1 un	52	0,002	0,58	0,0014
413	Equipo bomba fotoprotegido (14006) bolsa 1 un	52	0,002	0,58	0,0014
414	Succinil colina 100mg ampolla 5 cc	52	0,002	0,58	0,0014
415	Rinobanedif unguento caja 1 pomo	52	0,002	0,58	0,0014
416	Electrodo pediátrico 2248 3m sin envase 1 un	51	0,002	0,58	0,0014
417	Sutura polisorb 0 gl124 v-20 sobre 1 un	51	0,002	0,58	0,0014
418	Paquete art.hombro dynjp8400 (882044) paquete 1 un	51	0,002	0,58	0,0014
419	Tet c/b 6 (portex) tubo 1 un	50	0,002	0,58	0,0014
420	Inmovilizador de hombro adulto large caja 1 un	50	0,002	0,58	0,0014
421	Sutura vicryl coated 2 (w9246) mo-45 sobre 1 un	50	0,002	0,58	0,0014
422	Liga clip extra/large pl561t (lt400) catrige 6 un	50	0,002	0,58	0,0014

423	Clorhexidina 2% coloreada frasco 50 cc	50	0,002	0,58	0,0014
424	Heparina 25.000 ui fr 5 cc	50	0,002	0,58	0,0014
425	Omeprazol 20 mg blister 1 com	50	0,002	0,58	0,0014
426	Tet c/b 5.5 (portex) tubo 1 un	49	0,002	0,58	0,0013
427	Aguja de plexo 150 mm (stimuplex) sin envase 1 un	48	0,002	0,58	0,0013
428	Cabestrillo simple grande bolsa 1 un	47	0,002	0,58	0,0013
429	Hemosuc 400cc 14fr caja 1 un	47	0,002	0,58	0,0013
430	Clorpromazina 100 mg envase 1 un	47	0,002	0,58	0,0013
431	Sutura polisorb 3/0 l12 s/a sobre 1 un	46	0,002	0,58	0,0013
432	Sonda nasogástrica 2 lumen x 120cm 14 fr sin envase 1 un	46	0,002	0,58	0,0013
433	Suprane (desfluorano) frasco 240 cc	46	0,002	0,58	0,0013
434	Protector de cabezal ecográfico sachet 1 un	45	0,002	0,58	0,0012
435	Sutura surgicut simple 4/0 ug 207 cv-23 sobre 1 un	45	0,002	0,58	0,0012
436	Lidocaina 4% fr 30 cc	45	0,002	0,58	0,0012
437	Collera otológica donaldson (ref:50200) s/env 1 un	44	0,002	0,58	0,0012
438	Surgicel nu-knit1943 7.6 x 10.2 cm sobre 1 un	44	0,002	0,58	0,0012
439	Mitomicina 20mg ampolla 20 mg	44	0,002	0,58	0,0012
440	Tet reforzado c/b 8 tubo 1 un	43	0,002	0,58	0,0012

441	Sutura surgicut cromado 1 cg915 gs-24 sobre 1 un	43	0,002	0,58	0,0012
442	Sutura sofsilk sutupak 4/0 vs871 cv-23 sobre 1 un	43	0,002	0,58	0,0012
443	Sutura monocryl 3/0 sh (y316h) sobre 1 un	42	0,002	0,58	0,0012
444	Clip titanio small pl565t catrige 6 un	42	0,002	0,58	0,0012
445	Lidocaina 5% hiperbarica ampolla 2 cc	42	0,002	0,58	0,0012
446	Apósito 15 x 25 estéril envase 1 un	41	0,002	0,58	0,0011
447	Sonda aspiración c/v n-10 s/env 1 un	41	0,002	0,58	0,0011
448	Sutura monocryl 4/0 rb-1 (y304h) sobre 1 un	41	0,002	0,58	0,0011
449	Transductor presión simple (5202620) sin envase 1 un	41	0,002	0,58	0,0011
450	Sutura surgicut simple 2/0 v20 gg323 sobre 1 un	41	0,002	0,58	0,0011
451	Apósito telfa 10 x 12 sobre 1 un	41	0,002	0,58	0,0011
452	Set tubos bombas inf rf 4 cm (ttub-4) caja 1 un	41	0,002	0,58	0,0011
453	Surgiflo mat.hemost. c/trombina (ms0011) caja 1 un	41	0,002	0,58	0,0011
454	Petidina 100 mg ampolla 2 cc	41	0,002	0,58	0,0011
455	Guía biliar nitinol 035x450cm endo-flex sobre 1 un	40	0,002	0,58	0,0011
456	Sutura pds 7/0 (z13h) sobre 1 un	40	0,002	0,58	0,0011

457	Mascarilla multi vent pediatri s/env 1 un	39	0,002	0,58	0,0011
458	Sonda foley 2 vías b-5 cc n° 18 sachet 1 un	39	0,002	0,58	0,0011
459	Steri drape yodado (6648) 90 cm x 60 cm sobre 1 un	39	0,002	0,58	0,0011
460	Misotrol 200 mcg. blister 1 com	39	0,002	0,58	0,0011
461	Lugol 5% frasco 20 cc	39	0,002	0,58	0,0011
462	Cinta arterial mini (roja) 730- r-mini sobre 1 un	38	0,002	0,58	0,0010
463	Conector ac y 9 bolsa 1 un	38	0,002	0,58	0,0010
464	Bujía litotripsia (e-3 w) envase 1 un	38	0,002	0,58	0,0010
465	Metoclopramida 10 mg amp 2 cc	38	0,002	0,58	0,0010
466	Lidocaina 2% gel oral frasco 30 cc	38	0,002	0,58	0,0010
467	Mangos fratelli con esponja sin envase 1 un	37	0,002	0,58	0,0010
468	Sutura sofsilk sutupak 2/0 s305 sobre 1 un	37	0,002	0,58	0,0010
469	Sutura monosof 5/0 c/a p12 sn 5666 sobre 1 un	37	0,002	0,58	0,0010
470	Surgicel 1953 5 x 7.5 (lyostipt) sobre 1 un	36	0,002	0,58	0,0010
471	Cotonoides 1/2 pulg x 1/2 pul (801400) sobre 10 un	36	0,002	0,58	0,0010
472	Papilotomo triple lumen corte 20mm set 1 un	36	0,002	0,58	0,0010
473	Dacam rl caja 1 f/a	36	0,002	0,58	0,0010
474	Suero glucosalino hipertónico bolsa 500 cc	34	0,002	0,58	0,0009

475	Mascarilla alta conc.oxi.adult s/env 1 un	33	0,002	0,58	0,0009
476	Cabestrillo simple mediano s/env 1 un	33	0,002	0,58	0,0009
477	Perifix 300 n°18 sin envase 1 un	33	0,002	0,58	0,0009
478	Germekil bidón 5 lt	33	0,002	0,58	0,0009
479	Ultrablator 90° (esa-5379) sachet 1 un	33	0,002	0,58	0,0009
480	C.central arrow 3via 7fr x 20 (cv25703e) set 1 un	33	0,002	0,58	0,0009
481	Electrodo desech.monitor bis (ped) sobre 1 un	33	0,002	0,58	0,0009
482	Diazepam 10 mg amp 2 cc ampolla 1 un	33	0,002	0,58	0,0009
483	Catéter ureteral 6 fr cil 2 or (223606) sachet 1 un	32	0,002	0,58	0,0009
484	Guía hidrofílica r 0.035/150 cm (um4285) sobre 1 un	32	0,002	0,58	0,0009
485	Mascara laríngea desech n- 5 set 1 un	31	0,001	0,58	0,0009
486	Alcohol bactisan spray frasco 400 cc	31	0,001	0,58	0,0009
487	Aerolin inhalador fr 200 ds	30	0,001	0,58	0,0008
488	Alargador venoso 100 cm c/ llave 3 pasos sin envase 1 un	30	0,001	0,58	0,0008
489	Steri strip (1541) 6 mm x 75 mm sobre 1 un	30	0,001	0,58	0,0008
490	Guía zebra (hw038150) recta 0,38 x150 sachet 1 un	30	0,001	0,58	0,0008
491	Jeringa heparinizada 1 cc c/aguja sobre 1 un	30	0,001	0,58	0,0008
492	Sutura lino sutupak 1 lc 801 e sobre 1 un	30	0,001	0,58	0,0008

493	Drenaje torácico altitude (8888571370) envase 1 un	30	0,001	0,58	0,0008
494	Clorhexidina 2% c/tintura 150 cc frasco 150 cc	30	0,001	0,58	0,0008
495	Collera oto.fluoroplast shepard envase 1 un	30	0,001	0,58	0,0008
496	Bactroban 2%(mupicil) crema pomo 15 gr	30	0,001	0,58	0,0008
497	Sutura vicryl rapid 0 ct-2 (vcp334h) sobre 1 un	29	0,001	0,58	0,0008
498	Jeringa desech. insulina s/env 1 un	29	0,001	0,58	0,0008
499	Sonda nelaton desech. n-16 sin envase 1 un	29	0,001	0,58	0,0008
500	Sutura monocryl 5/0 p-3 (mcp493g) sobre 1 un	29	0,001	0,58	0,0008
501	Sonda aspiración c/v n-8 s/env 1 un	28	0,001	0,58	0,0008
502	Cinta venosa mini (azul) 730-a-mini sobre 1 un	28	0,001	0,58	0,0008
503	Tracrium 25 mg amp 25 mg	28	0,001	0,58	0,0008
504	Hemosuc 600 cc 9 fr caja 1 un	27	0,001	0,58	0,0007
505	Beriplast p ampolla 1 cc	27	0,001	0,58	0,0007
506	Sutura surgicut simple 1 s/a g205 sobre 1 un	27	0,001	0,58	0,0007
507	Manipulador uterino vectec (maut60) envase 1 un	27	0,001	0,58	0,0007
508	Cloranfenicol unguento oft. tubo 3,5 gr	27	0,001	0,58	0,0007
509	Tracrium 50 mg ampolla 5 cc	27	0,001	0,58	0,0007
510	Esponja repuesto mango fratelli sin envase 1 un	26	0,001	0,58	0,0007

511	Dopamina 200 mg amp 5 cc	26	0,001	0,58	0,0007
512	Tet reforzado c/b 7,5 tubo 1 un	25	0,001	0,58	0,0007
513	Faja lista 4 bandas l caja 1 un	25	0,001	0,58	0,0007
514	Steri strip (w 8516) laparoscopia sobre 1 un	25	0,001	0,58	0,0007
515	Sutura pds 2/0 sh (z317h) sobre 1 un	25	0,001	0,58	0,0007
516	Sutura pds plus 2/0 pdp (317h) sh sobre 1 un	25	0,001	0,58	0,0007
517	Asa conización triangular (m) (900-151) envase 1 un	25	0,001	0,58	0,0007
518	Hoja bisturí 21 sachet 1 un	24	0,001	0,58	0,0007
519	Conector ac y 10 bolsa 1 un	24	0,001	0,58	0,0007
520	Catéter proport 5.8 c/int (21-4153-24) caja 1 un	24	0,001	0,58	0,0007
521	Steri drape (1015) en u sobre 1 un	23	0,001	0,58	0,0006
522	Venda de yeso plástico 4 plg rollo 1 un	23	0,001	0,58	0,0006
523	Medias anti embolia xl caja 1 un	23	0,001	0,58	0,0006
524	Coagulador aspirador (e-2505-10fr) caja 1 un	23	0,001	0,58	0,0006
525	Asa de conización 20x12 300-126 (e1561) caja 1 un	23	0,001	0,58	0,0006
526	Extensor t. traqueostomía (5157) set 1 un	23	0,001	0,58	0,0006
527	Canastilla dormia 50 mm endoflex e161225 set 1 un	23	0,001	0,58	0,0006
528	Cortador microd pk 5/5290-635000 envase 1 un	23	0,001	0,58	0,0006

529	Captopril 25 mg blister 1 com	23	0,001	0,58	0,0006
530	Depomedrol 40 mg frasco ampolla 1 un	23	0,001	0,58	0,0006
531	Cefotaxima (grifotaxima) 1 gr. ampolla 1 un	23	0,001	0,58	0,0006
532	Catéter proport 7.8 c/int (21-4155-24) caja 1 un	22	0,001	0,58	0,0006
533	Tablilla inmov. vía venosa ped. e-737 sin envase 1 un	22	0,001	0,58	0,0006
534	Asa conización triangular (I) (900-152) envase 1 un	22	0,001	0,58	0,0006
535	Termómetro clínico digital envase 1 un	22	0,001	0,58	0,0006
536	Norepinefrina 4 mg amp 4 cc	22	0,001	0,58	0,0006
537	Mariposas 23 s/env 1 un	21	0,001	0,58	0,0006
538	Tet s/b 4.0 (portex) tubo 1 un	21	0,001	0,58	0,0006
539	Estilete de intubación mediano (10 fr) s/env 1 un	21	0,001	0,58	0,0006
540	Sonda foley silicona 2 v b-5 cc n° 16 s/env 1 un	21	0,001	0,58	0,0006
541	Cánula mayo # 5 (110mm) well lead sin envase 1 un	21	0,001	0,58	0,0006
542	Sutura monosof 4/0 c/a sn 5667 p-12 sobre 1 un	21	0,001	0,58	0,0006
543	Sutura surgipro 2/0 cp-423 gs-21 sobre 1 un	21	0,001	0,58	0,0006
544	Clip de raney adulto (500-112) envase 1 un	21	0,001	0,58	0,0006
545	Sutura vicryl 2/0 sh (j317 h) sobre 1 un	20	0,001	0,58	0,0005
546	Steri drape (2045) 60 cm x 45 cm sobre 1 un	20	0,001	0,58	0,0005

547	Bicarbonato 8,4% 10 ml ampolla 1 un	20	0,001	0,58	0,0005
548	Asa de conización 10x10 300-117 (e1559) caja 1 un	20	0,001	0,58	0,0005
549	Sonda nelaton rectal n° 28 sin envase 1 un	20	0,001	0,58	0,0005
550	Disco colostomía 57 mm (13191) set 1 un	20	0,001	0,58	0,0005
551	Sutura surgipro 4/0 vp 521 v-20 sobre 1 un	20	0,001	0,58	0,0005
552	Sutura monosof 3/0 sn669 c-14 sobre 1 un	20	0,001	0,58	0,0005
553	Surgicel fibrilar 5.1 x 10.2 cm(411962) sobre 1 un	20	0,001	0,58	0,0005
554	Sutura pds 4/0 (pdp304h) envase 1 un	20	0,001	0,58	0,0005
555	Oftagen cpto unguento frasco 3,5 gr	20	0,001	0,58	0,0005
556	Bridion (sugammadex) 200 mg / 2 ml frasco ampolla 1 un	20	0,001	0,58	0,0005
557	Mascarilla c/nebulizador adlt. s/env 1 un	19	0,001	0,58	0,0005
558	Cobertor pediátrico envase 1 un	19	0,001	0,58	0,0005
559	Apósito estéril 12.7 x 22.8 (10 x 20) sobre 1 un	19	0,001	0,58	0,0005
560	Tet s/b 3.5 (neo) tubo 1 un	19	0,001	0,58	0,0005
561	Trocar-catheter tórax c/a 28 (argyle) set 1 un	19	0,001	0,58	0,0005
562	Sutura kit gineco-obstetra (ko105g) sobre 1 set	19	0,001	0,58	0,0005
563	Cinta suburetral 1.2 x 30cm (125001) caja 1 un	19	0,001	0,58	0,0005

564	Kit cat. rf 7fr/100cm+vaina (kitchrf100) envase 1 un	19	0,001	0,58	0,0005
565	Omnipaque 300mg 50 ml frasco 50 cc	19	0,001	0,58	0,0005
566	Cánula mayo #0 s/env 1 un	18	0,001	0,58	0,0005
567	Sonda nelaton desech. n-18 sin envase 1 un	18	0,001	0,58	0,0005
568	Clip titanio medium pl567t catrige 6 un	18	0,001	0,58	0,0005
569	Tet microlaringeo c/ balón 5.0 tubo 1 un	17	0,001	0,58	0,0005
570	Paquete art.hombro silla pya (tm-307) bolsa 1 un	17	0,001	0,58	0,0005
571	Cortador microd pk 5/5290-648000 envase 1 un	17	0,001	0,58	0,0005
572	Ciprodex otico gotas frasco 7,5 cc	17	0,001	0,58	0,0005
573	Tubo silicona 8 x 12 trozo 3 mt	16	0,001	0,58	0,0004
574	Pinza para bolsa colostomía set 1 un	16	0,001	0,58	0,0004
575	Bolsa colostomía abierta 57mm 2p (1698) set 1 un	16	0,001	0,58	0,0004
576	Liga clip challenger ti m/l (pl569t) envase 8 un	16	0,001	0,58	0,0004
577	Hidrocortisona 100 mg frasco ampolla 1 un	16	0,001	0,58	0,0004
578	Tet reforzado c/b 6,5 tubo 1 un	15	0,001	0,58	0,0004
579	Venda sofband 7,5 rollo 1 un	15	0,001	0,58	0,0004
580	Set gastrostomía percuta.-peg-24-pull-s sin envase 1 un	15	0,001	0,58	0,0004

581	Sutura catgut simple 1 s/a (s105sh) sobre 1 un	15	0,001	0,58	0,0004
582	Liga clip horizon m titanium (2200) catrige 6 un	15	0,001	0,58	0,0004
583	Sutura monosof 4/0 c/a sn 658 c-14 (45cm sobre 1 un	15	0,001	0,58	0,0004
584	Sutura pdp ii 6/0 c-1 (127h) sobre 1 un	15	0,001	0,58	0,0004
585	Paquete neuro (cráneo 45063cc203) paquete 1 un	15	0,001	0,58	0,0004
586	Sonda nasogástrica desech. 6 fr s/env 1 un	14	0,001	0,58	0,0004
587	Aguja desechable 27 g x 1/2 sin envase 1 un	14	0,001	0,58	0,0004
588	Tet c/b 3.5 tubo 1 un	14	0,001	0,58	0,0004
589	Medias anti embolia s caja 1 un	14	0,001	0,58	0,0004
590	Sutura sofsilk sutupak 4/0 gs 831 v-20 sobre 1 un	14	0,001	0,58	0,0004
591	Sutura vicryl rapid 3/0 sh-1 (vr2190g) sobre 1 un	14	0,001	0,58	0,0004
592	Manipulador uterino vcare (l) (6085-20) envase 1 un	14	0,001	0,58	0,0004
593	Famotidina 20 mg ampolla 2 cc	14	0,001	0,58	0,0004
594	Baycip (ciprofloxacino) 200 mg iv caja 1 amp	14	0,001	0,58	0,0004
595	Azul patente 1% ampolla 5 cc	14	0,001	0,58	0,0004
596	Trocar perican 16 g (corto) sin envase 1 un	13	0,001	0,58	0,0004
597	Sutura ethibond 3/0 2rb-1 (b552t) sobre 1 un	13	0,001	0,58	0,0004
598	Sutura polisorb 3/0 sl613 c-23 sobre 1 un	13	0,001	0,58	0,0004

599	Bolsa microscopio opmi drapes 2 (306070) bolsa 1 un	13	0,001	0,58	0,0004
600	Asa de collins wa22355c uso 1 apl	13	0,001	0,58	0,0004
601	Clexane 20 mg cj 1 amp	13	0,001	0,58	0,0004
602	Ciprofloxacino 500 mg blister 1 com	13	0,001	0,58	0,0004
603	Tet s/b 5.0 (portex) tubo 1 un	12	0,001	0,58	0,0003
604	Cortador microd. 2.5 (5290-628-000) caja 1 un	12	0,001	0,58	0,0003
605	Sutura seda 3/0 rb-1 (k872t) sobre 1 un	12	0,001	0,58	0,0003
606	Catéter diálisis tesio (bfr1035kd-aa) sachet 1 un	12	0,001	0,58	0,0003
607	Cinta suburetral 1.7 x 30cm (125002) caja 1 un	12	0,001	0,58	0,0003
608	Aguja sutura bl 214 n bolsa 12 un	12	0,001	0,58	0,0003
609	Aguja sutura bl 216 n bolsa 12 un	12	0,001	0,58	0,0003
610	Aguja sutura bl 213 n bolsa 12 un	12	0,001	0,58	0,0003
611	Mariposas 25 s/env 1 un	11	0,001	0,58	0,0003
612	Sutura vicryl 6/0 2s-14 (j 570-g) sobre 1 un	11	0,001	0,58	0,0003
613	Sonda nelaton desech. n-8 s/env 1 un	11	0,001	0,58	0,0003
614	Torula gasa estéril bolsa 3 un	11	0,001	0,58	0,0003
615	Sutura ethibond 2/0 2sh (x513h) sobre 1 un	11	0,001	0,58	0,0003
616	Esponja baño seco desechable envase 2 un	11	0,001	0,58	0,0003

617	C.central arrow 2via 7fr x20 (cv26702-e) set 1 un	11	0,001	0,58	0,0003
618	Surgilav lavador oseo (207-559) caja 1 un	11	0,001	0,58	0,0003
619	Mascara laríngea desech n-1.5 set 1 un	11	0,001	0,58	0,0003
620	Sutura vicryl rapid 2/0 (kvr14g) sobre 1 un	11	0,001	0,58	0,0003
621	Atenolol 50 mg blister 1 com	11	0,001	0,58	0,0003
622	Estilete de intubación chico (6 fr) s/env 1 un	10	0,000	0,58	0,0003
623	Sonda nasogástrica desech.10 fr s/env 1 un	10	0,000	0,58	0,0003
624	Sonda foley silicona 3 v b-30 cc n° 20 sin envase 1 un	10	0,000	0,58	0,0003
625	Filtro anestesia sin envase 1 un	10	0,000	0,58	0,0003
626	Jeringa carpule sin envase 1 un	10	0,000	0,58	0,0003
627	Conector ac 7 recto bolsa 1 un	10	0,000	0,58	0,0003
628	Lomo adhesivo angosto (12182am) sin envase 1 un	10	0,000	0,58	0,0003
629	Sonda nasoyeyuneal 12 fr 114 cm c/guía sin envase 1 un	10	0,000	0,58	0,0003
630	Bajada ms 30 (fresenius) set 1 un	10	0,000	0,58	0,0003
631	Sutura biosyn 2/0 v20 gm123 sobre 1 un	10	0,000	0,58	0,0003
632	Sutura polisorb 4/0 ul203 cv-23 sobre 1 un	10	0,000	0,58	0,0003
633	Sutura polisorb 3/0 gl182 cv-25 sobre 1 un	10	0,000	0,58	0,0003

634	Sutura polisorb 5/0 sl5626 p-11 sobre 1 un	10	0,000	0,58	0,0003
635	Agua bidest. 1000 ml botella 1000 cc	10	0,000	0,58	0,0003
636	Sutura surgicut simple 5/0 cv-23 cs22150 sobre 1 un	10	0,000	0,58	0,0003
637	Asa prostática 1 patita 24 fr (27050 g) caja 1 un	10	0,000	0,58	0,0003
638	Punta radiofrec.(amígdala) evac 70 envase 1 un	10	0,000	0,58	0,0003
639	Sonda foley silicona 2 v b-5 cc n° 18 sin envase 1 un	10	0,000	0,58	0,0003
640	Tubo lipoaspiración 12 pulg (pt-5558) envase 1 un	10	0,000	0,58	0,0003
641	Asa conización triangular (s) (900-150) envase 1 un	10	0,000	0,58	0,0003
642	Aguja sutura pta. triang 1.20 x 58 bl205n bolsa 12 un	10	0,000	0,58	0,0003
643	Aguja sutura bl 113 n bolsa 12 un	10	0,000	0,58	0,0003
644	Clonixinato de lisina 100 mg ampolla 2 cc	10	0,000	0,58	0,0003
645	Acantex 1 gr iv. iny. caja 1 un	10	0,000	0,58	0,0003
646	Depomedrol 80 mg frasco ampolla 1 un	10	0,000	0,58	0,0003
647	Dormonid 5 mg / 1ml. ampolla 1 un	10	0,000	0,58	0,0003
648	Gel oftalmico (nicotears) tubo 5 gr	10	0,000	0,58	0,0003
649	Precedex 0.2 mg ampolla 2 cc	10	0,000	0,58	0,0003
650	Lagrimas artificiales frasco 15 ml.	10	0,000	0,58	0,0003

651	Domperidona 10 mg blister 1 cap	10	0,000	0,58	0,0003
652	Insulina insuman r frasco 10 cc	10	0,000	0,58	0,0003
653	Tet reforzado c/b 8,5 tubo 1 un	9	0,000	0,58	0,0002
654	Naricera pediátrica s/env 1 un	9	0,000	0,58	0,0002
655	Sonda foley 2 vías b-3 cc nº 8 s/env 1 un	9	0,000	0,58	0,0002
656	Sonda nasogástrica desech. 8 fr terumo s/env 1 un	9	0,000	0,58	0,0002
657	Mariposas 21 s/env 1 un	9	0,000	0,58	0,0002
658	Sutura vicryl 3/0 rb-1 (j305h) sobre 1 un	9	0,000	0,58	0,0002
659	Steri drape (1020) 40 cm x 40 cm sobre 1 un	9	0,000	0,58	0,0002
660	Jeringa baja resistencia sin envase 1 un	9	0,000	0,58	0,0002
661	Tapón nasal c/hilo 8 cmx1.5 cm (440402) sin envase 1 un	9	0,000	0,58	0,0002
662	Membrana litotripsia caja 1 un	9	0,000	0,58	0,0002
663	Asa resección loop 24 fr (wa22503d) envase 1 un	9	0,000	0,58	0,0002
664	Funda tri mano envase 1 un	9	0,000	0,58	0,0002
665	Lertus gotas (diclofenaco) frasco 25 cc	9	0,000	0,58	0,0002
666	Ampicilina 500 mg ampolla 1 un	9	0,000	0,58	0,0002
667	Lidocaina 4% spray fr 20 cc	9	0,000	0,58	0,0002
668	Sonda nasogástrica desech.18 fr s/env 1 un	8	0,000	0,58	0,0002

669	Torula algodón 3 gr bolsa 100 un	8	0,000	0,58	0,0002
670	Tet c/b 9 (portex) tubo 1 un	8	0,000	0,58	0,0002
671	Tet s/b 2.5 (neo) tubo 1 un	8	0,000	0,58	0,0002
672	Tet s/b 4.5 (portex) tubo 1 un	8	0,000	0,58	0,0002
673	Sonda foley silicona 3 v b- 75 cc n° 22 sin envase 1 un	8	0,000	0,58	0,0002
674	Bisturí desechable c/mango 11 sin envase 1 un	8	0,000	0,58	0,0002
675	Mariposa vacutainer 23 g sin envase 1 un	8	0,000	0,58	0,0002
676	Manga tubular de 20 cm rollo 20 mt	8	0,000	0,58	0,0002
677	Férula digital de 2 cm. barra 30 cm	8	0,000	0,58	0,0002
678	Tet reforzado c/b 6 tubo 1 un	8	0,000	0,58	0,0002
679	Conector ac 3 recto bolsa 1 un	8	0,000	0,58	0,0002
680	Sonda foley 3 vías b-(30-50) n°22(látex) sin envase 1 un	8	0,000	0,58	0,0002
681	Inmovilizador de rodilla adulto I (24) set 1 un	8	0,000	0,58	0,0002
682	Canastilla dormia 7fr 230 cm (web-2x4) set 1 un	8	0,000	0,58	0,0002
683	Aguja biopsia medula ósea 8g x 10cm envase 1 un	8	0,000	0,58	0,0002
684	Paquete prot.cadera dynjp8200 (882035) paquete 1 un	8	0,000	0,58	0,0002
685	Fresa oído 3.0 mm diamante (5820012030) envase 1 un	8	0,000	0,58	0,0002

686	Fresa oído 3.0 mm pulidora (5820010030) envase 1 un	8	0,000	0,58	0,0002
687	Cable placa valleyllab e0560 envase 1 un	8	0,000	0,58	0,0002
688	Punta ped tricut 2.9 (1882904) envase 1 un	8	0,000	0,58	0,0002
689	Sonda foley silicona 2 v b-30 cc n°18 envase 1 un	8	0,000	0,58	0,0002
690	Flagyl 500 mg iny frasco 100 cc	8	0,000	0,58	0,0002
691	Mepivacaina 3% s/vasocont. (isocaine) tubo 1 un	8	0,000	0,58	0,0002
692	Avelox 400 mg frasco 250 cc	8	0,000	0,58	0,0002
693	Trocar espinal desech 25 g x 3 1/2 s/env 1 un	7	0,000	0,58	0,0002
694	Tela leucoplast (02324-00) 5 cm rollo 1 un	7	0,000	0,58	0,0002
695	Cánula mayo #00 (50mm) well lead s/env 1 un	7	0,000	0,58	0,0002
696	Sonda foley 2 vías b-5 cc n° 12 s/env 1 un	7	0,000	0,58	0,0002
697	Cabestrillo simple chico s/env 1 un	7	0,000	0,58	0,0002
698	Manga tubular de 3 cm (reposito) rollo 25 mt	7	0,000	0,58	0,0002
699	Filtro (sterifix) 0.2mm 4515501 sin envase 1 un	7	0,000	0,58	0,0002
700	Catéter ureteral 3 fr cil 2 or (223606) sachet 1 un	7	0,000	0,58	0,0002
701	Espejo dental s/mango sin envase 1 un	7	0,000	0,58	0,0002
702	Sutura catgut cromado 1 ct (915t) sobre 1 un	7	0,000	0,58	0,0002

703	Sutura surgicut cromado 0 gg 124 v-20 sobre 1 un	7	0,000	0,58	0,0002
704	Balón extracción (txr-8.5-12-15-a) set 1 un	7	0,000	0,58	0,0002
705	Filtro byron psi tec (pt-100038) sin envase 1 un	7	0,000	0,58	0,0002
706	Aguja sutura pta. red n°13 0.7 x 27 bl173 bolsa 12 un	7	0,000	0,58	0,0002
707	Aguja sutura pta. triang 1.00 x 42 bl209n bolsa 12 un	7	0,000	0,58	0,0002
708	Agujas sutura bl 170 n bolsa 12 un	7	0,000	0,58	0,0002
709	Aguja pta. tri bl 211 n (33-01-014007-1) caja 12 un	7	0,000	0,58	0,0002
710	Tubo gamalastic pediátrico envase 1 un	7	0,000	0,58	0,0002
711	Sutura ethibond 4/0 2rb-1 (b557t) sobre 1 un	7	0,000	0,58	0,0002
712	Punta tricut 4.0 (1884004) envase 1 un	7	0,000	0,58	0,0002
713	Penicilina 2 millones ui frasco ampolla 1 un	7	0,000	0,58	0,0002
714	Viadil iny. ampolla 1 cc	7	0,000	0,58	0,0002
715	Hidrocortisona 500 mg frasco ampolla 1 un	7	0,000	0,58	0,0002
716	Paracetamol inf. 125 mg. blister 1 sup	7	0,000	0,58	0,0002
717	Sutura vicryl rapide 0 v-34 (vr 9963) sobre 1 un	6	0,000	0,58	0,0002
718	Tet s/b 5.5 (portex) tubo 1 un	6	0,000	0,58	0,0002
719	Sonda nasogástrica desech.12 fr s/env 1 un	6	0,000	0,58	0,0002
720	Tet s/b 6.5 (portex) tubo 1 un	6	0,000	0,58	0,0002

721	Cloruro de sodio 10 % ampolla 10 cc	6	0,000	0,58	0,0002
722	Suero glucosado 5% 250 ml bolsa 1 un	6	0,000	0,58	0,0002
723	Trocar-catheter tórax c/a 20 (argyle) sin envase 1 un	6	0,000	0,58	0,0002
724	Cuchillo tomcat c. 5.0 mm (375-555-000) caja 1 un	6	0,000	0,58	0,0002
725	Puntas oftálmicas de gasa sobre 10 un	6	0,000	0,58	0,0002
726	Sonda foley 3 vías b-(30-50) n°20(látex) sin envase 1 un	6	0,000	0,58	0,0002
727	Trocar perican 18 g (largo) sin envase 1 un	6	0,000	0,58	0,0002
728	Sonda foley silic 3 v b-75 cc n° 18 sin envase 1 un	6	0,000	0,58	0,0002
729	Tabla apretapapel acrílico oficio(82860) sin envase 1 un	6	0,000	0,58	0,0002
730	Alargador arterial m/m 200 cm set 1 un	6	0,000	0,58	0,0002
731	Brazalete inmovilizador de muñeca e711. sachet 1 un	6	0,000	0,58	0,0002
732	Set bronquial izquierdo fr:37 set 1 un	6	0,000	0,58	0,0002
733	Cloro en polvo (sobre 4g) bolsa 1 kg	6	0,000	0,58	0,0002
734	Sonda foley silicona 2 v b 3 cc n° 8 envase 1 un	6	0,000	0,58	0,0002
735	Aguja sutura pta. triang 1.00 x 46 bl208n bolsa 12 un	6	0,000	0,58	0,0002
736	Aguja sutura pta. red n°8 1.00 x 46 bl168 bolsa 12 un	6	0,000	0,58	0,0002
737	Aguja sutura pta. red n°9 1.00 x 42 bl169 bolsa 12 un	6	0,000	0,58	0,0002

738	Aguja sutura bl 210 n bolsa 12 un	6	0,000	0,58	0,0002
739	Aguja sutura bl 212 n bolsa 12 un	6	0,000	0,58	0,0002
740	Punta tijera endocut 3142 envase 1 un	6	0,000	0,58	0,0002
741	Xolof-d unguento pomo 3,5 gr	6	0,000	0,58	0,0002
742	Buscapina 20 mg amp 1 un	6	0,000	0,58	0,0002
743	Naloxona 0,4 mg ampolla 1 cc	6	0,000	0,58	0,0002
744	Profenid oral 100 mg (ketoprofeno) blister 1 com	6	0,000	0,58	0,0002
745	Paracetamol 500 mg blister 1 com	6	0,000	0,58	0,0002
746	Fixomull 10 cm rollo 10 mt	6	0,000	0,58	0,0002
747	Vancomicina 1 g frasco ampolla 1 un	6	0,000	0,58	0,0002
748	Colector orina pediátrico terumo s/env 1 un	5	0,000	0,58	0,0001
749	Sonda foley 2 vías b-3 cc nº 10 s/env 1 un	5	0,000	0,58	0,0001
750	Bisturí desechable c/mango 23 s/env 1 un	5	0,000	0,58	0,0001
751	Sutura vicryl 8/0 2tg-140-8 (j 547-g) sobre 1 un	5	0,000	0,58	0,0001
752	Cuchillete oft. 3,2 mm angulado caja 1 un	5	0,000	0,58	0,0001
753	Tet s/b 2.0 (neo) tubo 1 un	5	0,000	0,58	0,0001
754	Tet s/b 3.0 (neo) tubo 1 un	5	0,000	0,58	0,0001
755	Manga tubular de 5 cm (reposo) rollo 25 mt	5	0,000	0,58	0,0001
756	Kit papa bolsa 1 set	5	0,000	0,58	0,0001

757	Hoja dermatomo padgett (3539-252) sin envase 1 un	5	0,000	0,58	0,0001
758	Cuchillo resector c. 3.5 mm(375-532-000) caja 1 un	5	0,000	0,58	0,0001
759	Sutura pds 5/0 rb-1 (z303h) sobre 1 un	5	0,000	0,58	0,0001
760	Evacuador ellik (urovac) set 1 un	5	0,000	0,58	0,0001
761	Pta. electrobisturí bolita corto (e1550) envase 1 un	5	0,000	0,58	0,0001
762	Lomo adhesivo ancho (12819ce) sin envase 1 un	5	0,000	0,58	0,0001
763	Sonda foley 3 vías b-(30-50) n°18(látex) sin envase 1 un	5	0,000	0,58	0,0001
764	Sonda dormia 2.5 frx90 (dor 624)h.heli. sachet 1 un	5	0,000	0,58	0,0001
765	Esponja bonobrill (12443) sin envase 1 un	5	0,000	0,58	0,0001
766	Férula silastic oval septal splint caja 1 un	5	0,000	0,58	0,0001
767	Sutura ticron 1 c/a 3090-71 gs-21 sobre 1 un	5	0,000	0,58	0,0001
768	Teflón 20g x 32mm(1 1/4) pabellón sin envase 1 un	5	0,000	0,58	0,0001
769	Sonda dormia 3fr x 115cm (ntse304115) sachet 1 un	5	0,000	0,58	0,0001
770	Cavilon protector cutáneo spray frasco 1 un	5	0,000	0,58	0,0001
771	Acido acético 5% frasco 20 cc	5	0,000	0,58	0,0001
772	Aguja sutura pta. triang 1.30 x 68 bl203n bolsa 12 un	5	0,000	0,58	0,0001
773	Aguja sutura pta. triang 1.10 x 50 bl207n bolsa 12 un	5	0,000	0,58	0,0001

774	Aguja sutura pta. triang 1.10 x 54 bl206n bolsa 12 un	5	0,000	0,58	0,0001
775	Aguja sutura bl 112 n bolsa 12 un	5	0,000	0,58	0,0001
776	Aguja sutura bl 114 n caja 12 un	5	0,000	0,58	0,0001
777	Sonda foley 3 vías b-75 cc nº 18 (couv.) envase 1 un	5	0,000	0,58	0,0001
778	Metadona clorhidrato 10 mg 2ml ampolla 2 mg	5	0,000	0,58	0,0001
779	Diclofenaco 75 mg amp ampolla 3 cc	5	0,000	0,58	0,0001
780	Gluconato de calcio 10% amp 10 cc	5	0,000	0,58	0,0001
781	Berodual solucion fr 20 cc	5	0,000	0,58	0,0001
782	Oftagen unguento oftalmico pomo 3,5 gr	5	0,000	0,58	0,0001
783	Venda de yeso plástico 3 plg rollo 1 un	4	0,000	0,58	0,0001
784	Sutura ethilon 2/0 sc-26 (164t) sobre 1 un	4	0,000	0,58	0,0001
785	Sonda foley 2 vías b-5 cc nº 20 sachet 1 un	4	0,000	0,58	0,0001
786	Collera oto. silicona shepard (1028026) s/env 1 un	4	0,000	0,58	0,0001
787	Equipo suero pediátrico sin envase 1 un	4	0,000	0,58	0,0001
788	Conector clave azul (c1000) sin envase 1 un	4	0,000	0,58	0,0001
789	Manga tubular de 8 cm rollo 25 mt	4	0,000	0,58	0,0001
790	Manga tubular de 15 cm rollo 25 mt	4	0,000	0,58	0,0001
791	Férula digital de 1.5 cm barra 30 cm	4	0,000	0,58	0,0001

792	Cuchillo resector c. 4.0 mm(375-542-000) caja 1 un	4	0,000	0,58	0,0001
793	C.central arrow 1via 16g x 20 (cv50016) sin envase 1 un	4	0,000	0,58	0,0001
794	Sutura hilo lino 2/0 (sl1323 g) sobre 1 un	4	0,000	0,58	0,0001
795	Tela microfoam (1528-3) 3 x 7.6 rollo 1 un	4	0,000	0,58	0,0001
796	Sonda nasogástrica desech. 5 fr terumo sin envase 1 un	4	0,000	0,58	0,0001
797	Catéter fogarty de embolectomía 4 fr envase 1 un	4	0,000	0,58	0,0001
798	Férula baseball I caja 1 un	4	0,000	0,58	0,0001
799	Sutura surgicut simple 2 cs15002-e s/a sobre 1 un	4	0,000	0,58	0,0001
800	Sutura maxon 1 6085-73 t-60 sobre 1 un	4	0,000	0,58	0,0001
801	Etiquet. adhesiva pabellón (cefazolina) rollo 2500 un	4	0,000	0,58	0,0001
802	Etiquet. adhesiva pabellón (efedrina) rollo 2500 un	4	0,000	0,58	0,0001
803	Posicionador (oasis) endoflex 8.5x220 set 1 un	4	0,000	0,58	0,0001
804	Guía biliar curva (thscf-35-260-3-aes) set 1 un	4	0,000	0,58	0,0001
805	Sonda pezzet n° 20 set 1 un	4	0,000	0,58	0,0001
806	Sonda pezzet n° 22 set 1 un	4	0,000	0,58	0,0001
807	Trocar fijación avzda 12x100mm (cfr73) envase 1 un	4	0,000	0,58	0,0001
808	Sutura monofyl 3/0 ct 70 cm 3/8 x 2.4cm sobre 1 un	4	0,000	0,58	0,0001

809	Filtro humed.bact/ viral ped. (11011) envase 1 un	4	0,000	0,58	0,0001
810	Floseal vhsd 5cc eu(1501510) envase 1 un	4	0,000	0,58	0,0001
811	Sonda dormia 2.4 frx115 (nct4 24115) sobre 1 un	4	0,000	0,58	0,0001
812	Fresa oído 6.0 mm pulidora (5820010060) envase 1 un	4	0,000	0,58	0,0001
813	Pinza colostomía 45 mm envase 1 un	4	0,000	0,58	0,0001
814	Vecuronio bromuro 4mg caja 1 f/a	4	0,000	0,58	0,0001
815	Chemizorb granulo absorbente k45959568 frasco 1 kg	4	0,000	0,58	0,0001
816	Surgicel snow 5,1 x 10 (2092) envase 1 un	4	0,000	0,58	0,0001
817	Sonda foley silicona 2 v b- 30 nº 22 sin envase 1 un	4	0,000	0,58	0,0001
818	Penicilina benzatina 1.200.000 ui frasco ampolla 1 un	4	0,000	0,58	0,0001
819	Cloranfenicol ungu.oft. tubo 3 gr	4	0,000	0,58	0,0001
820	Subgalato de bismuto sobre 10 gr	4	0,000	0,58	0,0001
821	Mupirocina unguento 2% pomo 15 gr	4	0,000	0,58	0,0001
822	Bupivacaina 0.75% x 2cc ampolla 1 un	4	0,000	0,58	0,0001
823	Penicilina 1 millon ui frasco ampolla 1 un	4	0,000	0,58	0,0001
824	Viadil cpto iny. ampolla 4 cc	4	0,000	0,58	0,0001
825	Tienam 500 mg frasco ampolla 1 un	4	0,000	0,58	0,0001

826	Goma p/trocar lapar.5.5mm (250-080-621) sobre 5 un	3	0,000	0,58	0,0001
827	Arteriofix g20x80mm radial 0380799775-1 set 1 un	3	0,000	0,58	0,0001
828	Ortesis de rodilla adulto m (20) inmov set 1 un	3	0,000	0,58	0,0001
829	Etiquet. adhesiva pabellón (dexametasona rollo 2500 un	3	0,000	0,58	0,0001
830	Gripper 20 x 19 x 3/4 (21-2947-24) sobre 1 un	3	0,000	0,58	0,0001
831	Balón gastrostomía 24fr (peg-24-brp) set 1 un	3	0,000	0,58	0,0001
832	Aguja biopsia medula ósea 11g x 10cm sachet 1 un	3	0,000	0,58	0,0001
833	Surgiflo aplicador endoscópico (1995) envase 1 un	3	0,000	0,58	0,0001
834	Sutura prolene 3/0 sc-24 (p8663t) sobre 1 un	3	0,000	0,58	0,0001
835	Accu-chek performa cintas caja 50 un	3	0,000	0,58	0,0001
836	Equipo bomba nut.enteral 14258 (plum a+) bolsa 1 un	3	0,000	0,58	0,0001
837	Asa resección roller 24 fr (wa22351c) envase 1 un	3	0,000	0,58	0,0001
838	Sonda naso duodenal 8 fr 105 cm sobre 1 un	3	0,000	0,58	0,0001
839	Disco pad rojo 17 x 3m mantención caja 5 un	3	0,000	0,58	0,0001
840	Fresa oído 0.5 mm diamante (5820012005) envase 1 un	3	0,000	0,58	0,0001
841	Fresa oído 5.0 mm pulidora (5820010050) envase 1 un	3	0,000	0,58	0,0001

842	Sellante duraseal 3ml set 1 un	3	0,000	0,58	0,0001
843	Bolsa colostomía 45 mm bolsa 1 un	3	0,000	0,58	0,0001
844	Asa resección roller 24 fr (wa22351c)uso uso 1 apl	3	0,000	0,58	0,0001
845	Separador numérico envase 1 un	3	0,000	0,58	0,0001
846	Bolsa recolecta la paro ps3401 envase 1 un	3	0,000	0,58	0,0001
847	Guante procedimiento maternidad mediano caja 25 un	3	0,000	0,58	0,0001
848	Conector ac 5 recto bolsa 1 un	3	0,000	0,58	0,0001
849	Sutura catgut simple 1 ct1 (845t) sobre 1 un	3	0,000	0,58	0,0001
850	Sutura prolene 5/0 2rb-1 (9556 t) sobre 1 un	3	0,000	0,58	0,0001
851	Sutura prolene 6/0 2c-1 (m8706t) sobre 1 un	3	0,000	0,58	0,0001
852	Conector ac 4 recto bolsa 1 un	3	0,000	0,58	0,0001
853	Sutura prolene 4/0 2sh (8521t) sobre 1 un	3	0,000	0,58	0,0001
854	Sutura hilo lino 3/0 (sl1322g) sobre 1 un	3	0,000	0,58	0,0001
855	Cabestrillo pediátrico (es) s/env 1 un	3	0,000	0,58	0,0001
856	Tela transpore (1527-1) 1 (12) rollo 1 un	3	0,000	0,58	0,0001
857	Dudar 10 x 10 (cf.- 187660) sobre 1 un	3	0,000	0,58	0,0001
858	Cuchillete oft. 15 ° caja 1 un	3	0,000	0,58	0,0001

859	Manga tubular de 10 cm rolo 25 mt	3	0,000	0,58	0,0001
860	Tegaderm (1627) 10 cm x 25 cm sin envase 1 un	3	0,000	0,58	0,0001
861	Suero glucosado 30% bolsa 500 cc	3	0,000	0,58	0,0001
862	Cuchillo a. agres. p. 4.0 mm(380-544-100) caja 1 un	3	0,000	0,58	0,0001
863	C. central arrow 1via 18 g x 20 (es04218) sin envase 1 un	3	0,000	0,58	0,0001
864	Catéter epidural arrow 19 (5400-e) sin envase 1 un	3	0,000	0,58	0,0001
865	Rociador agua 1000 cc. frasco 1 un	3	0,000	0,58	0,0001
866	Tet microlaringeo c/ balón 4.0 tubo 1 un	3	0,000	0,58	0,0001
867	Colector orina (terumo) bolsa 1 un	3	0,000	0,58	0,0001
868	Catéter fogarty de embolectomía 3 fr envase 1 un	3	0,000	0,58	0,0001
869	Catéter fogarty de embolectomía 5 fr envase 1 un	3	0,000	0,58	0,0001
870	Stapler pph 03 caja 1 un	3	0,000	0,58	0,0001
871	Konakion 10 mg amp 1 cc	3	0,000	0,58	0,0001
872	Clexane 40 mg cj 1 amp	3	0,000	0,58	0,0001
873	Alginato de calcio 2gr mechas (2105s) sachet 1 un	3	0,000	0,58	0,0001
874	Sulbamox ibl. frasco ampolla 1500 mg	3	0,000	0,58	0,0001
875	Dormonid 7,5 mg. blister 1 com	3	0,000	0,58	0,0001

876	Tensoplast 10 cm rollo 4,5 mt	2	0,000	0,58	0,0001
877	Mascarilla c/nebulizador pdt. s/env 1 un	2	0,000	0,58	0,0001
878	Opticlude pediátrico s/env 1 un	2	0,000	0,58	0,0001
879	Collar cervical philadelfia m s/env 1 un	2	0,000	0,58	0,0001
880	Trocar-catheter tórax c/a 32 (argyle) set 1 un	2	0,000	0,58	0,0001
881	Collera otológica paparella 1,0 mm caja 1 un	2	0,000	0,58	0,0001
882	Suero glucosado 30% ampolla 20 cc	2	0,000	0,58	0,0001
883	Manitol 15% matraz 500 cc	2	0,000	0,58	0,0001
884	Guante domestico (12604) 7 1/2 envase 1 pr	2	0,000	0,58	0,0001
885	Termómetro de máxima-mínima sin envase 1 un	2	0,000	0,58	0,0001
886	Trocar-catheter tórax c/a 08 (argyle) sin envase 1 un	2	0,000	0,58	0,0001
887	Faja lista 4 bandas xl caja 1 un	2	0,000	0,58	0,0001
888	Tet s/b 6.0 (portex) tubo 1 un	2	0,000	0,58	0,0001
889	Tet preformado oral c/b 4.5 tubo 1 un	2	0,000	0,58	0,0001
890	Apurador de sangre 500 ml sin envase 1 un	2	0,000	0,58	0,0001
891	Cuchillo barrel burs 4.0 mm(375-941-012) envase 1 un	2	0,000	0,58	0,0001
892	C.central arrow 2via 5 fr cs-14502 ped. sin envase 1 un	2	0,000	0,58	0,0001

893	Tubo aspiración estéril 1.80 m sin envase 1 un	2	0,000	0,58	0,0001
894	Sutura ethibond 2/0 2sh (b523t) sobre 1 un	2	0,000	0,58	0,0001
895	Collera otológica en t (ref:7002) sin envase 1 un	2	0,000	0,58	0,0001
896	Cánula hidro disección 25g x 7/8 pulg sachet 1 un	2	0,000	0,58	0,0001
897	Colector orina pierna (bolsa m) bolsa 500 cc	2	0,000	0,58	0,0001
898	Sonda foley 3 vías b-75 cc n° 24 (couv.) sin envase 1 un	2	0,000	0,58	0,0001
899	Etiquet. adhesiva pabellón (betametasona rollo 2500 un	2	0,000	0,58	0,0001
900	Cuchillo 6 fl.b.bur 4.0 mm(375-941-000) caja 1 un	2	0,000	0,58	0,0001
901	Cánula hidro disección 27g x 7/8(4036b) sachet 1 un	2	0,000	0,58	0,0001
902	Marcador de mama (bln20075) sachet 1 un	2	0,000	0,58	0,0001
903	Marcador de mama (20 x 5) sachet 1 un	2	0,000	0,58	0,0001
904	Cánula traqueostomía n° 3.5 s/b sin envase 1 un	2	0,000	0,58	0,0001
905	Set intubación lagrimal (180-23) set 1 un	2	0,000	0,58	0,0001
906	Sonda foley silicona 2 v b 5 cc n° 12 sin envase 1 un	2	0,000	0,58	0,0001
907	Mascara laríngea desech n-1 set 1 un	2	0,000	0,58	0,0001
908	Férula dedo plástica 5 caja 1 un	2	0,000	0,58	0,0001
909	Férula baseball m caja 1 un	2	0,000	0,58	0,0001

910	Férula dedo plástica 4 sin envase 1 un	2	0,000	0,58	0,0001
911	Etiquet. adhesiva pabellón (dipirona) rollo 2500 un	2	0,000	0,58	0,0001
912	Etiquet. adhesiva pabellón (dormonid) rollo 2500 un	2	0,000	0,58	0,0001
913	Etiquet. adhesiva pabellón (lidocaína) rollo 2500 un	2	0,000	0,58	0,0001
914	Etiquet. adhesiva pabellón (profenid) rollo 2500 un	2	0,000	0,58	0,0001
915	Etiquet. adhesiva pabellón (morfiná) rollo 2500 un	2	0,000	0,58	0,0001
916	Etiquet. adhesiva pabellón (izofran) rollo 2500 un	2	0,000	0,58	0,0001
917	Etiquet. adhesiva pabellón (atropina) rollo 2500 un	2	0,000	0,58	0,0001
918	Transductor presión ped (5018353) sobre 1 un	2	0,000	0,58	0,0001
919	Prótesis biliar (clso-7-12) set 1 un	2	0,000	0,58	0,0001
920	Etiquet. adhesiva pabellón (ultiva) rollo 2500 un	2	0,000	0,58	0,0001
921	Bota inmovilizadora corta I bolsa 1 un	2	0,000	0,58	0,0001
922	Etiquet. adhesiva pabellón (tracción) rollo 2500 un	2	0,000	0,58	0,0001
923	Aquacel plata 10x10 (403708) sobre 1 un	2	0,000	0,58	0,0001
924	Etiquet. adhesiva pabellón (esmeron) rollo 2500 un	2	0,000	0,58	0,0001
925	Microcuchillete 15º estéril envase 1 un	2	0,000	0,58	0,0001
926	Balón cálculos biliares 7-5f (007125) envase 1 un	2	0,000	0,58	0,0001

927	Fresa oído 0.7 mm diamante (5820012007) envase 1 un	2	0,000	0,58	0,0001
928	Fresa oído 4.0 mm pulidora (5820010040) envase 1 un	2	0,000	0,58	0,0001
929	Fresa oído 5.0 mm diamante (5820012050) envase 1 un	2	0,000	0,58	0,0001
930	Fresa oído 4.0 mm diamante (5820012040) envase 1 un	2	0,000	0,58	0,0001
931	Etiqueta adhesiva 7 x 10 cm (blanca) caja 500 un	2	0,000	0,58	0,0001
932	C.central arrow 3vias4fr x 8cm cs-15403 envase 1 un	2	0,000	0,58	0,0001
933	Synvisc one (hylan gf20) envase 1 un	2	0,000	0,58	0,0001
934	Lamina silicona 0,13mm no abso (1532505) sachet 1 un	2	0,000	0,58	0,0001
935	Clorpromazina 25 mg ampolla 2 cc	2	0,000	0,58	0,0001
936	Trandate (labetalol) 100mgr ampolla 20 cc	2	0,000	0,58	0,0001
937	Paracetamol gotas fr 15 cc	2	0,000	0,58	0,0001
938	Buscapina cpt iny. amp 1 un	2	0,000	0,58	0,0001
939	Nitroglicerina 50 mg frasco ampolla 10 cc	2	0,000	0,58	0,0001
940	Clexane 80 mg jeringa 0,8 ml	2	0,000	0,58	0,0001
941	Sutura catgut cromado 0 ct (914t) sobre 1 un	1	0,000	0,58	0,0000
942	Algodón hidrófilo prensado rollo 1 kg	1	0,000	0,58	0,0000
943	Optemp (8065004601) s/env 1 un	1	0,000	0,58	0,0000

944	Sutura vicryl 2/0 mh (vcp323h / j323 h) sobre 1 un	1	0,000	0,58	0,0000
945	Tet preformado nasal c/b 6.0 tubo 1 un	1	0,000	0,58	0,0000
946	Aguja biopsia medula ósea 13g x 10cm sachet 1 un	1	0,000	0,58	0,0000
947	Collar cervical philadelfia I s/env 1 un	1	0,000	0,58	0,0000
948	Tet s/b 7.0 (portex) tubo 1 un	1	0,000	0,58	0,0000
949	Bisturí desechable c/mango 15 s/env 1 un	1	0,000	0,58	0,0000
950	Suero glucosado 10% 500 ml bolsa 1 un	1	0,000	0,58	0,0000
951	Aguja desechable 19 g x 1 1/2 s/env 1 un	1	0,000	0,58	0,0000
952	Pato urinario vidrio hombre sin envase 1 un	1	0,000	0,58	0,0000
953	Trocar-catheter tórax c/a 24/41 (argyle) set 1 un	1	0,000	0,58	0,0000
954	Sonda foley silicona 3 v b- 30 cc n° 24 sin envase 1 un	1	0,000	0,58	0,0000
955	Circuito jackson rees (libre de látex) sin envase 1 un	1	0,000	0,58	0,0000
956	Ortesis muñeca izquierda I caja 1 un	1	0,000	0,58	0,0000
957	Tet preformado oral c/b 5.5 tubo 1 un	1	0,000	0,58	0,0000
958	Trocar-catheter tórax c/a 10 (argyle) sin envase 1 un	1	0,000	0,58	0,0000
959	Cuchillo tomcat c. 4.0 mm (375-545-000) caja 1 un	1	0,000	0,58	0,0000
960	Venda cambridge de gasa 15 cms rollo 4 mt	1	0,000	0,58	0,0000

961	Sonda nelaton desech. n-6 sin envase 1 un	1	0,000	0,58	0,0000
962	Tet microlaringeo c/ balón 6.0 tubo 1 un	1	0,000	0,58	0,0000
963	Sonda foley 3 vías b-(30-50) n°24(látex) sin envase 1 un	1	0,000	0,58	0,0000
964	Triflo set 1 un	1	0,000	0,58	0,0000
965	Inmovilizador de hombro niño caja 1 un	1	0,000	0,58	0,0000
966	Parche zoll marcapaso ext. ad.(statpadz envase 1 un	1	0,000	0,58	0,0000
967	Cuchillo end c. 3.5 mm (375-737-000) caja 1 un	1	0,000	0,58	0,0000
968	Aguja de biopsia mn1413 sachet 1 un	1	0,000	0,58	0,0000
969	Aguja de biopsia mn1820 sachet 1 un	1	0,000	0,58	0,0000
970	Rodillera estabilizadora (l) caja 1 un	1	0,000	0,58	0,0000
971	Ortesis muñeca derecha s caja 1 un	1	0,000	0,58	0,0000
972	Ortesis muñeca izquierda m caja 1 un	1	0,000	0,58	0,0000
973	Pigtale 4.8 fr 26 cm abierto (334702) envase 1 un	1	0,000	0,58	0,0000
974	Cánula traqueostomía n° 3.0 s/b sin envase 1 un	1	0,000	0,58	0,0000
975	Cánula traqueostomía n° 4.0 s/b sin envase 1 un	1	0,000	0,58	0,0000
976	Dilatador ureteral set 1 un	1	0,000	0,58	0,0000
977	Cánula traqueostomía n° 8.0 c/b sin envase 1 un	1	0,000	0,58	0,0000
978	C.central arrow 3via 16g x 20 (cv-25703) sin envase 1 un	1	0,000	0,58	0,0000

979	Sonda tkehr 12 fr sachet 1 un	1	0,000	0,58	0,0000
980	Manga tubular red 5.0 cm rollo 10 mt	1	0,000	0,58	0,0000
981	Goma p/trocar lapar.5.5mm (250-080-690) sobre 1 un	1	0,000	0,58	0,0000
982	Drenaje torácico aquaseal (8888571299) set 1 un	1	0,000	0,58	0,0000
983	Set bronquial izquierdo fr:39 set 1 un	1	0,000	0,58	0,0000
984	Inmovilizador de rodilla adulto s (16) set 1 un	1	0,000	0,58	0,0000
985	Bota inmovilizadora larga l bolsa 1 un	1	0,000	0,58	0,0000
986	Etiquet. adhesiva pabellón (ranitidina) rollo 2500 un	1	0,000	0,58	0,0000
987	Etiquet. adhesiva pabellón (fentanyl) rollo 2500 un	1	0,000	0,58	0,0000
988	Tijera 18 cms mundial sin envase 1 un	1	0,000	0,58	0,0000
989	Prótesis biliar (clso-7-11) set 1 un	1	0,000	0,58	0,0000
990	Prótesis biliar (clso-7-9) sobre 1 un	1	0,000	0,58	0,0000
991	Catéter diálisis haemocat12 fr x 17cm set 1 un	1	0,000	0,58	0,0000
992	Etiquet. adhesiva pabellón (ketorolaco) rollo 2500 un	1	0,000	0,58	0,0000
993	Vaselina liq. uso externo frasco 125 cc	1	0,000	0,58	0,0000
994	Balón gastrostomía 18 fr (peg-18-brt-s) set 1 un	1	0,000	0,58	0,0000
995	Asa polipectomía rotatable noe 342217-g sobre 1 un	1	0,000	0,58	0,0000

996	Bota inmovilizadora corta m bolsa 1 un	1	0,000	0,58	0,0000
997	Prótesis biliar 8.5fr x 10cm (20008010) sobre 1 un	1	0,000	0,58	0,0000
998	Malla langosta (145001) caja 1 un	1	0,000	0,58	0,0000
999	Punta radiofrec.(paladar bldo) ultra 55 envase 1 un	1	0,000	0,58	0,0000
1000	C.central 2 vía 4fr x 8cm cs-15402e ped. envase 1 un	1	0,000	0,58	0,0000
1001	Cánula traqueostomía nº 5.0 c/b envase 1 un	1	0,000	0,58	0,0000
1002	Punta radiofrec.mlw (eic7071-01) envase 1 un	1	0,000	0,58	0,0000
1003	Placa valeyllab neonatal (e7512) envase 1 un	1	0,000	0,58	0,0000
1004	Estilete frova 14fr (c-cae-14.0-65-fii) envase 1 un	1	0,000	0,58	0,0000
1005	Apósito acticoat 5 x 5 cm (037-03561) envase 1 un	1	0,000	0,58	0,0000
1006	Bolsa colostom. drenaje plus 38mm sin envase 1 un	1	0,000	0,58	0,0000
1007	Sonda foley silicona 2 v b 5 cc nº 6 envase 1 un	1	0,000	0,58	0,0000
1008	Inmov.rodilla ped. 8-10 calip (bk13-2ca) envase 1 un	1	0,000	0,58	0,0000
1009	Inmov.rodilla ped.12-14 calip (bk13-3ca) envase 1 un	1	0,000	0,58	0,0000
1010	Perforadora industrial 70 hjs envase 1 un	1	0,000	0,58	0,0000
1011	Aguja sutura bl 303 n bolsa 12 un	1	0,000	0,58	0,0000
1012	Aguja sutura bl 305 n bolsa 12 un	1	0,000	0,58	0,0000

1013	Aguja biop quick core 20g x 15cm g08788 envase 1 un	1	0,000	0,58	0,0000
1014	Aguja biop quick core 16g x 15cm g10149 envase 1 un	1	0,000	0,58	0,0000
1015	Aguja sutura bl 540 n (intest) bolsa 12 un	1	0,000	0,58	0,0000
1016	Botón gastrostomía 20 fr x 2.3 cm envase 1 un	1	0,000	0,58	0,0000
1017	Escobilla limpieza con mango sin envase 1 un	1	0,000	0,58	0,0000
1018	Dilutor germekill envase 1 un	1	0,000	0,58	0,0000
1019	Aguja sutura bl 172 n bolsa 12 un	1	0,000	0,58	0,0000
1020	Aguja sutura bl 215 n bolsa 12 un	1	0,000	0,58	0,0000
1021	Aguja sutura bl 171n bolsa 12 un	1	0,000	0,58	0,0000
1022	Dysport 500 ui frasco ampolla 1	1	0,000	0,58	0,0000
1023	Albumina humana 20% frasco 50 cc	1	0,000	0,58	0,0000
1024	Atrovent solucion frasco 20 cc	1	0,000	0,58	0,0000
1025	Unasyn 1,5 gr (ampici/sulbact) frasco ampolla 1 un	1	0,000	0,58	0,0000
1026	Atrovent inhalador frasco 10 cc	1	0,000	0,58	0,0000
1027	Anestalcon solución oftálmica frasco 15 cc	1	0,000	0,58	0,0000
1028	Fragmin 2500 ui jeringa 0,2 cc	1	0,000	0,58	0,0000
1029	Berodual inhalador fr 10 cc	1	0,000	0,58	0,0000

1030	Cloruro de calcio 10% amp 10 cc	1	0,000	0,58	0,0000
1031	Amparax sublingual 2 mg. blister 1 com	1	0,000	0,58	0,0000
1032	Amikacina 500 mg frasco ampolla 1 un	1	0,000	0,58	0,0000
1033	Fragmin 5000 ui jeringa 0,2 cc	1	0,000	0,58	0,0000
1034	Isoproterenol 1mg amp 5 cc	1	0,000	0,58	0,0000
1035	Profenid im 100 mg ampolla 2 cc	1	0,000	0,58	0,0000
1036	Ciproval otico caja 1 un	1	0,000	0,58	0,0000
1037	Nefersil 125 mgr. blister 1 com	1	0,000	0,58	0,0000
1038	Lyrica (pregabalina) 75 mg blister 1 cap	1	0,000	0,58	0,0000
1039	Dislep (levosulpirida) 25mg/2ml ampolla frasco 20 cc	1	0,000	0,58	0,0000
1040	Ciclobenzaprina 10 mg blister 1 com	1	0,000	0,58	0,0000
1041	Metronidazol 500 mg blister 1 com	1	0,000	0,58	0,0000
1042	Precedex 400 mcg/100ml frasco ampolla 1 un	1	0,000	0,58	0,0000
1043	Divanon ovulos envase 1 un	1	0,000	0,58	0,0000
1044	Botox 50 u frasco 1 un	1	0,000	0,58	0,0000
1045	Bleomicina 1- 15mg envase 1 un	1	0,000	0,58	0,0000
1046	Nifedipino retard 20 mg blister 1 com	1	0,000	0,58	0,0000
1047	Lorazepam 2 mg oral blister 1 com	1	0,000	0,58	0,0000

Fuente: Elaboración propia

ABC insumos y medicamentos criterio costo

N°	Nombre	Costo [\$]	Normalización	Peso criterio	Peso Ítem
1	Stapler pph 03 caja 1 un	322538	1,0000	0,3100	0,3100
2	SulbamoX ibl. frasco ampolla 1500 mg	322538	1,0000	0,3100	0,3100
3	Dysport 500 ui frasco ampolla 1	278983	0,8650	0,3100	0,2681
4	Sellante duraseal 3ml set 1 un	269500	0,8356	0,3100	0,2590
5	Dilatador ureteral set 1 un	250000	0,7751	0,3100	0,2403
6	Asa resección roller 24 fr (wa22351c) envase 1 un	242648	0,7523	0,3100	0,2332
7	Catéter diálisis tesio (bfr1035kd-aa) sachet 1 un	223000	0,6914	0,3100	0,2143
8	Beriplast p ampolla 1 cc	215000	0,6666	0,3100	0,2066
9	Kit cat. rf 7fr/100cm+vaina (kitchrf100) envase 1 un	200000	0,6201	0,3100	0,1922
10	Asa resección loop 24 fr (wa22503d) envase 1 un	180743	0,5604	0,3100	0,1737
11	Lidocaina 4% spray fr 20 cc	180743	0,5604	0,3100	0,1737
12	Sonda dormia 3fr x 115cm (ntse304115) sachet 1 un	179000	0,5550	0,3100	0,1720
13	Membrana litotripsia caja 1 un	169800	0,5264	0,3100	0,1632
14	Punta radiofrec.mlw (eic7071- 01) envase 1 un	160000	0,4961	0,3100	0,1538
15	Divanon ovulos envase 1 un	160000	0,4961	0,3100	0,1538
16	Punta radiofrec.(turbinectomia) ultra 45 envase 1 un	159500	0,4945	0,3100	0,1533
17	Punta ped tricut 2.9 (1882904) envase 1 un	150000	0,4651	0,3100	0,1442

18	Punta tricut 4.0 (1884004) envase 1 un	150000	0,4651	0,3100	0,1442
19	Floseal vhsd 5cc eu(1501510) envase 1 un	150000	0,4651	0,3100	0,1442
20	Synvisc one (hylan gf20) envase 1 un	150000	0,4651	0,3100	0,1442
21	Malla langosta (145001) caja 1 un	145000	0,4496	0,3100	0,1394
22	Isoproterenol 1mg amp 5 cc	145000	0,4496	0,3100	0,1394
23	Ultrablator 90° (esa-5379) sachet 1 un	143110	0,4437	0,3100	0,1375
24	Punta radiofrec.ped(amígdala) procise xp envase 1 un	140000	0,4341	0,3100	0,1346
25	Punta radiofrec.(amígdala) evac 70 envase 1 un	140000	0,4341	0,3100	0,1346
26	Punta radiofrec.(paladar bldo) ultra 55 envase 1 un	140000	0,4341	0,3100	0,1346
27	Profenid im 100 mg ampolla 2 cc	140000	0,4341	0,3100	0,1346
28	Sonda dormia 2.4 frx115 (nct4 24115) sobre 1 un	134706	0,4176	0,3100	0,1295
29	Sonda dormia 2.5 frx90 (dor 624)h.heli. sachet 1 un	133920	0,4152	0,3100	0,1287
30	Botón gastrostomía 20 fr x 2.3 cm envase 1 un	133193	0,4130	0,3100	0,1280
31	Catéter proport 7.8 c/int (21- 4155-24) caja 1 un	126050	0,3908	0,3100	0,1212
32	Catéter proport 5.8 c/int (21- 4153-24) caja 1 un	117647	0,3648	0,3100	0,1131
33	Surgiflo mat.hemost. c/trombina (ms0011) caja 1 un	110000	0,3410	0,3100	0,1057
34	Canastilla dormia 7fr 230 cm (web-2x4) set 1 un	101620	0,3151	0,3100	0,0977

35	Balón extracción (txr-8.5-12-15-a) set 1 un	99866	0,3096	0,3100	0,0960
36	Guía biliar nitinol 035x450cm endo-flex sobre 1 un	92000	0,2852	0,3100	0,0884
37	Papilotomo triple lumen corte 20mm set 1 un	89273	0,2768	0,3100	0,0858
38	Surgicel fibrilar 5.1 x 10.2 cm(411962) sobre 1 un	88000	0,2728	0,3100	0,0846
39	Asa resección roller 24 fr (wa22351c)uso uso 1 apl	83267	0,2582	0,3100	0,0800
40	Set gastrostomía percuta.-peg-24-pull-s sin envase 1 un	82255	0,2550	0,3100	0,0791
41	Fresa oído 0.7 mm diamante (5820012007) envase 1 un	80000	0,2480	0,3100	0,0769
42	Fresa oído 0.5 mm diamante (5820012005) envase 1 un	75000	0,2325	0,3100	0,0721
43	Balón cálculos biliares 7-5f (007125) envase 1 un	70000	0,2170	0,3100	0,0673
44	Canastilla dormia 50 mm endoflex e161225 set 1 un	69800	0,2164	0,3100	0,0671
45	Bujía litotripsia (e-3 w) envase 1 un	69460	0,2154	0,3100	0,0668
46	Lidocaina 2% gel oral frasco 30 cc	69460	0,2154	0,3100	0,0668
47	Surgicel snow 5,1 x 10 (2092) envase 1 un	68000	0,2108	0,3100	0,0654
48	Penicilina 1 millon ui frasco ampolla 1 un	68000	0,2108	0,3100	0,0654
49	Dilutor germekill envase 1 un	65000	0,2015	0,3100	0,0625
50	Manipulador uterino vectec (maut60) envase 1 un	63025	0,1954	0,3100	0,0606
51	Tracrium 50 mg ampolla 5 cc	63025	0,1954	0,3100	0,0606
52	Asa de collins wa22355c uso 1 apl	60248	0,1868	0,3100	0,0579

53	Cortador microd pk 5/5290-635000 envase 1 un	60000	0,1860	0,3100	0,0577
54	Cortador microd pk 5/5290-648000 envase 1 un	60000	0,1860	0,3100	0,0577
55	Cortador microd. 2.5 (5290-628-000) caja 1 un	60000	0,1860	0,3100	0,0577
56	Fresa oído 6.0 mm pulidora (5820010060) envase 1 un	60000	0,1860	0,3100	0,0577
57	Manipulador uterino vcare (l) (6085-20) envase 1 un	58000	0,1798	0,3100	0,0557
58	Estilete frova 14fr (c-cae-14.0-65-fii) envase 1 un	56000	0,1736	0,3100	0,0538
59	Aguja biop quick core 20g x 15cm g08788 envase 1 un	56000	0,1736	0,3100	0,0538
60	Bleomicina 1- 15mg envase 1 un	56000	0,1736	0,3100	0,0538
61	Posicionador (oasis) endoflex 8.5x220 set 1 un	55800	0,1730	0,3100	0,0536
62	Surgicel nu-knit1943 7.6 x 10.2 cm sobre 1 un	55728	0,1728	0,3100	0,0536
63	Fresa oído 5.0 mm diamante (5820012050) envase 1 un	55000	0,1705	0,3100	0,0529
64	C.central arrow 3vias4fr x 8cm cs-15403 envase 1 un	55000	0,1705	0,3100	0,0529
65	Clip de raney adulto (500-112) envase 1 un	52990	0,1643	0,3100	0,0509
66	Cuchillo a. plus. c. 4.0 mm(375-544-000) caja 1 un	50000	0,1550	0,3100	0,0481
67	Fresa oído 3.0 mm diamante (5820012030) envase 1 un	50000	0,1550	0,3100	0,0481
68	Fresa oído 3.0 mm pulidora (5820010030) envase 1 un	50000	0,1550	0,3100	0,0481
69	Cuchillo tomcat c. 5.0 mm (375-555-000) caja 1 un	50000	0,1550	0,3100	0,0481

70	Cuchillo resector c. 3.5 mm(375-532-000) caja 1 un	50000	0,1550	0,3100	0,0481
71	Cuchillo resector c. 4.0 mm(375-542-000) caja 1 un	50000	0,1550	0,3100	0,0481
72	Fresa oído 5.0 mm pulidora (5820010050) envase 1 un	50000	0,1550	0,3100	0,0481
73	Cuchillo a.agress.p. 4.0 mm(380-544-100) caja 1 un	50000	0,1550	0,3100	0,0481
74	Cuchillo barrel burs 4.0 mm(375-941-012) envase 1 un	50000	0,1550	0,3100	0,0481
75	Cuchillo 6 fl.b.bur 4.0 mm(375-941-000) caja 1 un	50000	0,1550	0,3100	0,0481
76	Fresa oído 4.0 mm pulidora (5820010040) envase 1 un	50000	0,1550	0,3100	0,0481
77	Fresa oído 4.0 mm diamante (5820012040) envase 1 un	50000	0,1550	0,3100	0,0481
78	Cuchillo tomcat c. 4.0 mm (375-545-000) caja 1 un	50000	0,1550	0,3100	0,0481
79	Cuchillo end c. 3.5 mm (375-737-000) caja 1 un	50000	0,1550	0,3100	0,0481
80	Asa prostática 1 patita 24 fr (27050 g) caja 1 un	49583	0,1537	0,3100	0,0477
81	Pigtale 4.8 fr 26 cm abierto (334702) envase 1 un	46000	0,1426	0,3100	0,0442
82	Guía biliar curva (thscf-35-260-3-aes) set 1 un	45500	0,1411	0,3100	0,0437
83	Surgilav lavador oseó (207-559) caja 1 un	45000	0,1395	0,3100	0,0433
84	Aguja biop quick core 16g x 15cm g10149 envase 1 un	45000	0,1395	0,3100	0,0433
85	Funda tri mano envase 1 un	41000	0,1271	0,3100	0,0394
86	Punta tijera endocut 3142 envase 1 un	40740	0,1263	0,3100	0,0392

87	Vancomicina 1 g frasco ampolla 1 un	40740	0,1263	0,3100	0,0392
88	Trocar fijación avzda 5x100mm (cfr03) envase 1 un	40000	0,1240	0,3100	0,0384
89	Trocar fijación avzda 11x100mm (cfr33) envase 1 un	40000	0,1240	0,3100	0,0384
90	Trocar fijación avzda 12x100mm (cfr73) envase 1 un	40000	0,1240	0,3100	0,0384
91	Omeprazol 40 mg caja 1 amp	40000	0,1240	0,3100	0,0384
92	Cloranfenicol ung.off. tubo 3 gr	40000	0,1240	0,3100	0,0384
93	Prótesis biliar (clso-7-12) set 1 un	39250	0,1217	0,3100	0,0377
94	Prótesis biliar (clso-7-9) sobre 1 un	39000	0,1209	0,3100	0,0375
95	Cable placa valleyllab e0560 envase 1 un	38000	0,1178	0,3100	0,0365
96	Balón gastrostomía 24fr (peg- 24-brp) set 1 un	37500	0,1163	0,3100	0,0360
97	Balón gastrostomía 18 fr (peg-18-brt-s) set 1 un	37500	0,1163	0,3100	0,0360
98	Catéter pigtail 6frx26cm (us- 626) sachet 1 un	36700	0,1138	0,3100	0,0353
99	Filtro byron psi tec (pt- 100038) sin envase 1 un	35000	0,1085	0,3100	0,0336
100	Prótesis biliar (clso-7-11) set 1 un	35000	0,1085	0,3100	0,0336
101	Parche zoll marcapaso ext. ad.(statpadz envase 1 un	32070	0,0994	0,3100	0,0308
102	Electrodo pta.aguja roja (n103a) envase 1 un	30000	0,0930	0,3100	0,0288
103	C.central 2 vía 4fr x 8cm cs- 15402e ped. envase 1 un	30000	0,0930	0,3100	0,0288

104	Drenaje torácico altitude (8888571370) envase 1 un	28800	0,0893	0,3100	0,0277
105	Prótesis biliar 8.5fr x 10cm (20008010) sobre 1 un	27980	0,0867	0,3100	0,0269
106	Catéter diálisis haemocat12 fr x 17cm set 1 un	27953	0,0867	0,3100	0,0269
107	Aguja biopsia medula ósea 13g x 10cm sachet 1 un	27600	0,0856	0,3100	0,0265
108	Ciclobenzaprina 10 mg blister 1 com	27600	0,0856	0,3100	0,0265
109	Chemizorb granulo absorbente k45959568 frasco 1 kg	27300	0,0846	0,3100	0,0262
110	Aguja biopsia medula ósea 8g x 10cm envase 1 un	27000	0,0837	0,3100	0,0260
111	Aguja biopsia medula ósea 11g x 10cm sachet 1 un	26880	0,0833	0,3100	0,0258
112	Set bronquial izquierdo fr:37 set 1 un	26000	0,0806	0,3100	0,0250
113	Set bronquial izquierdo fr:39 set 1 un	26000	0,0806	0,3100	0,0250
114	Sutura vicryl 6/0 2s-14 (j 570-g) sobre 1 un	25920	0,0804	0,3100	0,0249
115	C.central arrow 2via 5 fr cs-14502 ped. sin envase 1 un	25000	0,0775	0,3100	0,0240
116	Asa polipectomía rotatable noe 342217-g sobre 1 un	25000	0,0775	0,3100	0,0240
117	Disco pad rojo 17 x 3m mantención caja 5 un	24550	0,0761	0,3100	0,0236
118	Sutura vicryl 8/0 2tg-140-8 (j 547-g) sobre 1 un	24179	0,0750	0,3100	0,0232
119	Metadona clorhidrato 10 mg 2ml ampolla 2 mg	24179	0,0750	0,3100	0,0232
120	Drenaje torácico aquaseal (8888571299) set 1 un	24000	0,0744	0,3100	0,0231

121	Perforadora industrial 70 hjs envase 1 un	23662	0,0734	0,3100	0,0227
122	Cánula traqueostomía nº 5.0 c/b envase 1 un	23448	0,0727	0,3100	0,0225
123	Catéter fogarty de embolectomía 5 fr envase 1 un	23400	0,0725	0,3100	0,0225
124	Catéter fogarty de embolectomía 4 fr envase 1 un	23000	0,0713	0,3100	0,0221
125	Catéter fogarty de embolectomía 3 fr envase 1 un	23000	0,0713	0,3100	0,0221
126	Penicilina benzatina 1.200.000 ui frasco ampolla 1 un	23000	0,0713	0,3100	0,0221
127	Anestalcon solución oftálmica frasco 15 cc	22513	0,0698	0,3100	0,0216
128	Etiquet. adhesiva pabellón (cefazolín) rollo 2500 un	22250	0,0690	0,3100	0,0214
129	Etiquet. adhesiva pabellón (efedrina) rollo 2500 un	22250	0,0690	0,3100	0,0214
130	Etiquet. adhesiva pabellón (betametasona rollo 2500 un	22250	0,0690	0,3100	0,0214
131	Etiquet. adhesiva pabellón (dipirona) rollo 2500 un	22250	0,0690	0,3100	0,0214
132	Etiquet. adhesiva pabellón (dormonid) rollo 2500 un	22250	0,0690	0,3100	0,0214
133	Etiquet. adhesiva pabellón (lidocaína) rollo 2500 un	22250	0,0690	0,3100	0,0214
134	Etiquet. adhesiva pabellón (profenid) rollo 2500 un	22250	0,0690	0,3100	0,0214
135	Etiquet. adhesiva pabellón (morfina) rollo 2500 un	22250	0,0690	0,3100	0,0214
136	Etiquet. adhesiva pabellón (izofran) rollo 2500 un	22250	0,0690	0,3100	0,0214

137	Etiquet. adhesiva pabellón (atropina) rollo 2500 un	22250	0,0690	0,3100	0,0214
138	Etiquet. adhesiva pabellón (ultiva) rollo 2500 un	22250	0,0690	0,3100	0,0214
139	Etiquet. adhesiva pabellón (esmeron) rollo 2500 un	22250	0,0690	0,3100	0,0214
140	Buscapina cpt iny. amp 1 un	22250	0,0690	0,3100	0,0214
141	Surgitie polisorb 0 (el21l) sobre 1 un	22000	0,0682	0,3100	0,0211
142	Guía hidrofílica r 0.035/150 cm (um4285) sobre 1 un	22000	0,0682	0,3100	0,0211
143	Cinta suburetral 1.2 x 30cm (125001) caja 1 un	22000	0,0682	0,3100	0,0211
144	Cinta suburetral 1.7 x 30cm (125002) caja 1 un	22000	0,0682	0,3100	0,0211
145	Liga clip challenger ti m/l (pl569t) envase 8 un	21667	0,0672	0,3100	0,0208
146	Hoja dermatomo padgett (3539-252) sin envase 1 un	21560	0,0668	0,3100	0,0207
147	Mangos fratelli con esponja sin envase 1 un	21117	0,0655	0,3100	0,0203
148	Etiquet. adhesiva pabellón (ketorolaco) rollo 2500 un	20750	0,0643	0,3100	0,0199
149	Paquete prot.cadera dynjp8200 (882035) paquete 1 un	20380	0,0632	0,3100	0,0196
150	Lápiz electrobisturí triverse (ft 3000) caja 1 un	20000	0,0620	0,3100	0,0192
151	Guía zebra (hw038150) recta 0,38 x150 sachet 1 un	20000	0,0620	0,3100	0,0192
152	Férula silastic oval septal splint caja 1 un	19837	0,0615	0,3100	0,0191
153	Surgiflo aplicador endoscópico (1995) envase 1 un	19800	0,0614	0,3100	0,0190

154	Etiquet. adhesiva pabellón (fentanyl) rollo 2500 un	19625	0,0608	0,3100	0,0189
155	Bolsa microscopio opmi drapes 3 (306071) bolsa 1 un	19380	0,0601	0,3100	0,0186
156	Cánula traqueostomía nº 8.0 c/b sin envase 1 un	18700	0,0580	0,3100	0,0180
157	Dermabond (ahv12) sin envase 1 amp	18600	0,0577	0,3100	0,0179
158	Set intubación lagrimal (180-23) set 1 un	18350	0,0569	0,3100	0,0176
159	Sutura pds plus 1 pdp 880-g tp-1 sobre 1 un	18144	0,0563	0,3100	0,0174
160	Asa conización triangular (m) (900-151) envase 1 un	18000	0,0558	0,3100	0,0173
161	Asa conización triangular (l) (900-152) envase 1 un	18000	0,0558	0,3100	0,0173
162	Asa conización triangular (s) (900-150) envase 1 un	18000	0,0558	0,3100	0,0173
163	Lagrimas artificiales frasco 15 ml.	18000	0,0558	0,3100	0,0173
164	Paquete art.hombro dynjp8400 (882044) paquete 1 un	17990	0,0558	0,3100	0,0173
165	Bolsa recolecta la paro ps3401 envase 1 un	17960	0,0557	0,3100	0,0173
166	Albumina humana 20% frasco 50 cc	17600	0,0546	0,3100	0,0169
167	Lamina silicona 0,13mm no abso (1532505) sachet 1 un	17520	0,0543	0,3100	0,0168
168	Surgicel 1953 5 x 7.5 (lyostipt) sobre 1 un	17400	0,0539	0,3100	0,0167
169	Etiquet. adhesiva pabellón (tracción) rollo 2500 un	17000	0,0527	0,3100	0,0163
170	Paquete neuro (cráneo 45063cc203) paquete 1 un	16990	0,0527	0,3100	0,0163

171	Tubo lipoaspiración 12 pulg (pt-5558) envase 1 un	16500	0,0512	0,3100	0,0159
172	Enaltem 10 mg blister 1 com	16499	0,0512	0,3100	0,0159
173	Paquete art.rodilla dynjp8100 (882045) paquete 1 un	16490	0,0511	0,3100	0,0158
174	Etiquet. adhesiva pabellón (dexametasona rollo 2500 un	16417	0,0509	0,3100	0,0158
175	Manga compresor anti embolia l (73013) envase 1 un	16264	0,0504	0,3100	0,0156
176	Manga compresor anti embolia m (73012) sin envase 1 un	16000	0,0496	0,3100	0,0154
177	Bolsa microscopio opmi drapes 2 (306070) bolsa 1 un	16000	0,0496	0,3100	0,0154
178	Paquete art.hombro silla pya (tm-307) bolsa 1 un	15900	0,0493	0,3100	0,0153
179	Marcador de mama (20 x 5) sachet 1 un	15620	0,0484	0,3100	0,0150
180	Marcador de mama (bln20075) sachet 1 un	15539	0,0482	0,3100	0,0149
181	C.central arrow 2via 7fr x20 (cv26702-e) set 1 un	15500	0,0481	0,3100	0,0149
182	Goma p/trocar lapar.5.5mm (250-080-621) sobre 5 un	15000	0,0465	0,3100	0,0144
183	Apurador de sangre 500 ml sin envase 1 un	15000	0,0465	0,3100	0,0144
184	Sonda foley 3 vías b-75 cc nº 18 (couv.) envase 1 un	14990	0,0465	0,3100	0,0144
185	Diclofenaco 75 mg amp ampolla 3 cc	14990	0,0465	0,3100	0,0144
186	Germekil bidón 5 lt	14261	0,0442	0,3100	0,0137
187	Diazepam 10 mg amp 2 cc ampolla 1 un	14261	0,0442	0,3100	0,0137

188	Cobertor parte superior del cuerpo envase 1 un	13500	0,0419	0,3100	0,0130
189	Cobertor cuerpo completo envase 1 un	13500	0,0419	0,3100	0,0130
190	Steri drape yodado (6648) 90 cm x 60 cm sobre 1 un	13421	0,0416	0,3100	0,0129
191	Misotrol 200 mcg. blister 1 com	13421	0,0416	0,3100	0,0129
192	Termómetro de máxima-mínima sin envase 1 un	13400	0,0415	0,3100	0,0129
193	Atrovent solucion frasco 20 cc	13353	0,0414	0,3100	0,0128
194	Aguja de biopsia mn1413 sachet 1 un	12572	0,0390	0,3100	0,0121
195	Electrodo desech.monitor bis (adulto) envase 1 un	12500	0,0388	0,3100	0,0120
196	Sonda foley 3 vías b-75 cc n° 20 (couv.) sin envase 1 un	12500	0,0388	0,3100	0,0120
197	Sonda foley 3 vías b-75 cc n° 22 (couv.) sin envase 1 un	12500	0,0388	0,3100	0,0120
198	Electrodo desech.monitor bis (ped) sobre 1 un	12500	0,0388	0,3100	0,0120
199	Sonda foley 3 vías b-75 cc n° 24 (couv.) sin envase 1 un	12500	0,0388	0,3100	0,0120
200	Sutura pds 7/0 (z13h) sobre 1 un	12316	0,0382	0,3100	0,0118
201	Malla prolene (15 x 15) semi light caja 1 un	12190	0,0378	0,3100	0,0117
202	Etiquet. adhesiva pabellón (ranitidina) rollo 2500 un	12073	0,0374	0,3100	0,0116
203	C.central arrow 3via 7fr x 20 (cv25703e) set 1 un	12000	0,0372	0,3100	0,0115
204	Catéter ureteral 6 fr cil 2 or (223606) sachet 1 un	12000	0,0372	0,3100	0,0115

205	Bota inmovilizadora corta l bolsa 1 un	12000	0,0372	0,3100	0,0115
206	C.central arrow 3via 16g x 20 (cv-25703) sin envase 1 un	12000	0,0372	0,3100	0,0115
207	Bota inmovilizadora larga l bolsa 1 un	12000	0,0372	0,3100	0,0115
208	Bota inmovilizadora corta m bolsa 1 un	12000	0,0372	0,3100	0,0115
209	Cidoten rapilento frasco 3 cc	11989	0,0372	0,3100	0,0115
210	Manga tubular de 15 cm rollo 25 mt	11300	0,0350	0,3100	0,0109
211	Catéter epidural arrow 19 (5400-e) sin envase 1 un	11200	0,0347	0,3100	0,0108
212	Pato urinario vidrio hombre sin envase 1 un	11000	0,0341	0,3100	0,0106
213	Berodual inhalador fr 10 cc	10969	0,0340	0,3100	0,0105
214	Aguja de biopsia mn1820 sachet 1 un	10509	0,0326	0,3100	0,0101
215	Cal sodada cód.: 4413010 bidón 5 kg	10500	0,0326	0,3100	0,0101
216	Sonda nasoyeyuneal 12 fr 114 cm c/guía sin envase 1 un	10500	0,0326	0,3100	0,0101
217	Manga tubular de 20 cm rollo 20 mt	10500	0,0326	0,3100	0,0101
218	Botox 200 ui frasco 1 un	10500	0,0326	0,3100	0,0101
219	Domperidona 10 mg blister 1 cap	10500	0,0326	0,3100	0,0101
220	Optemp (8065004601) s/env 1 un	10345	0,0321	0,3100	0,0099
221	Cobertor pediátrico envase 1 un	10200	0,0316	0,3100	0,0098
222	Collar cervical philadelfia m s/env 1 un	10200	0,0316	0,3100	0,0098

223	Collar cervical philadelfia I s/env 1 un	10200	0,0316	0,3100	0,0098
224	Electrobisturí bolita larga (e1564) envase 1 un	10147	0,0315	0,3100	0,0098
225	Goma p/trocar lapar.5.5mm (250-080-690) sobre 1 un	10000	0,0310	0,3100	0,0096
226	Perifix 730 n°16 sin envase 1 un	9987	0,0310	0,3100	0,0096
227	Transductor presión simple (5202620) sin envase 1 un	9932	0,0308	0,3100	0,0095
228	Manipulador/inyect.uterino s/env 1 un	9900	0,0307	0,3100	0,0095
229	Rodillera estabilizadora (I) caja 1 un	9900	0,0307	0,3100	0,0095
230	C.central arrow 1via 18 g x 20 (es04218) sin envase 1 un	9800	0,0304	0,3100	0,0094
231	Aguja sutura bl 303 n bolsa 12 un	9780	0,0303	0,3100	0,0094
232	Aguja sutura bl 305 n bolsa 12 un	9780	0,0303	0,3100	0,0094
233	Sutura pdp ii 6/0 c-1 (127h) sobre 1 un	9700	0,0301	0,3100	0,0093
234	Cloro en polvo (sobre 4g) bolsa 1 kg	9525	0,0295	0,3100	0,0092
235	Paracetamol 500 mg blister 1 com	9525	0,0295	0,3100	0,0092
236	Solución hemostática monsel miel frasco 8 cc	9500	0,0295	0,3100	0,0091
237	Asa de conización 20x12 300-126 (e1561) caja 1 un	9500	0,0295	0,3100	0,0091
238	Asa de conización 10x10 300-117 (e1559) caja 1 un	9500	0,0295	0,3100	0,0091
239	Evacuador ellik (urovac) set 1 un	9500	0,0295	0,3100	0,0091

240	Cánula traqueostomía nº 3.5 s/b sin envase 1 un	9500	0,0295	0,3100	0,0091
241	Collera oto. silicona shepard (1028026) s/env 1 un	9390	0,0291	0,3100	0,0090
242	Trandate (labetalol) 100mgr ampolla 20 cc	9365	0,0290	0,3100	0,0090
243	Arteriofix g20x80mm radial 0380799775-1 set 1 un	9300	0,0288	0,3100	0,0089
244	Esponja antiempañante sin envase 1 un	9100	0,0282	0,3100	0,0087
245	Sutura vicryl rapid 2/0 (kvr14g) sobre 1 un	9072	0,0281	0,3100	0,0087
246	Atenolol 50 mg blister 1 com	9072	0,0281	0,3100	0,0087
247	Solu-medrol 500 mg frasco ampolla 1 un	8950	0,0277	0,3100	0,0086
248	Aquacel plata 10x10 (403708) sobre 1 un	8913	0,0276	0,3100	0,0086
249	Transductor presión ped (5018353) sobre 1 un	8807	0,0273	0,3100	0,0085
250	Accu-chek performa cintas caja 50 un	8600	0,0267	0,3100	0,0083
251	Tet microlaringeo c/ balón 4.0 tubo 1 un	8586	0,0266	0,3100	0,0083
252	Drenaje jackson pratt 10 mm (tichio51) caja 1 un	8500	0,0264	0,3100	0,0082
253	Perifix 300 nº18 sin envase 1 un	8500	0,0264	0,3100	0,0082
254	Manga tubular de 10 cm rollo 25 mt	8300	0,0257	0,3100	0,0080
255	Alginato de calcio 2gr mechas (2105s) sachet 1 un	8300	0,0257	0,3100	0,0080
256	Set tubos bombas inf rf 4 cm (ttub-4) caja 1 un	8000	0,0248	0,3100	0,0077
257	Sonda foley silicona 3 v b-30 cc nº 20 sin envase 1 un	7990	0,0248	0,3100	0,0077

258	Sonda foley silic 3 v b-75 cc n° 18 sin envase 1 un	7990	0,0248	0,3100	0,0077
259	Acantex 1 gr iv. iny. caja 1 un	7990	0,0248	0,3100	0,0077
260	Manga tubular de 8 cm rollo 25 mt	7900	0,0245	0,3100	0,0076
261	Esponja repuesto mango fratelli sin envase 1 un	7874	0,0244	0,3100	0,0076
262	Dopamina 200 mg amp 5 cc	7874	0,0244	0,3100	0,0076
263	Tet reforzado c/b 8 tubo 1 un	7830	0,0243	0,3100	0,0075
264	Aguja de plexo 50 mm (stimuplex) sin envase 1 un	7800	0,0242	0,3100	0,0075
265	Suero glucosado 5% 500 ml bolsa 1 un	7800	0,0242	0,3100	0,0075
266	Espercil 1 gr (acido tranexamico) ampolla 10 cc	7792	0,0242	0,3100	0,0075
267	Teflón para modelar férulas(15-22000) sachet 1 un	7700	0,0239	0,3100	0,0074
268	Cánula traqueostomía n° 4.0 s/b sin envase 1 un	7584	0,0235	0,3100	0,0073
269	Apósito acticoat 5 x 5 cm (037-03561) envase 1 un	7569	0,0235	0,3100	0,0073
270	Tet reforzado c/b 6 tubo 1 un	7500	0,0233	0,3100	0,0072
271	Inmovilizador de rodilla adulto l (24) set 1 un	7500	0,0233	0,3100	0,0072
272	Ortesis de rodilla adulto m (20) inmov set 1 un	7500	0,0233	0,3100	0,0072
273	Inmovilizador de rodilla adultos (16) set 1 un	7500	0,0233	0,3100	0,0072
274	Inmov.rodilla ped. 8-10 calip (bk13-2ca) envase 1 un	7500	0,0233	0,3100	0,0072
275	Inmov.rodilla ped.12-14 calip (bk13-3ca) envase 1 un	7500	0,0233	0,3100	0,0072
276	Haloperidol 5mg ampolla 1 cc	7500	0,0233	0,3100	0,0072

277	Mepivacaina 3% s/vasocont. (isocaine) tubo 1 un	7500	0,0233	0,3100	0,0072
278	Sutura kit gineco-obstetra (ko105g) sobre 1 set	7387	0,0229	0,3100	0,0071
279	Tet microlaringeo c/ balón 5.0 tubo 1 un	7290	0,0226	0,3100	0,0070
280	Ciprodex otico gotas frasco 7,5 cc	7290	0,0226	0,3100	0,0070
281	Collera otológica paparella 1,0 mm caja 1 un	7215	0,0224	0,3100	0,0069
282	Collera oto.fluoroplast shepard envase 1 un	7175	0,0222	0,3100	0,0069
283	Bactroban 2%(mupicil) crema pomo 15 gr	7175	0,0222	0,3100	0,0069
284	Placa valeyllab neonatal (e7512) envase 1 un	7100	0,0220	0,3100	0,0068
285	Botox 50 u frasco 1 un	7100	0,0220	0,3100	0,0068
286	Hemosuc 10 fr 400cc (plástico) caja 1 un	7000	0,0217	0,3100	0,0067
287	Sonda foley silicona 2 v b 3 cc n° 8 envase 1 un	6990	0,0217	0,3100	0,0067
288	Tet reforzado c/b 7 tubo 1 un	6972	0,0216	0,3100	0,0067
289	Tet reforzado c/b 6,5 tubo 1 un	6955	0,0216	0,3100	0,0067
290	Aguja sutura bl 540 n (intest) bolsa 12 un	6900	0,0214	0,3100	0,0066
291	Tet microlaringeo c/ balón 6.0 tubo 1 un	6810	0,0211	0,3100	0,0065
292	C.central arrow 1via 16g x 20 (cv50016) sin envase 1 un	6800	0,0211	0,3100	0,0065
293	Aguja sutura bl 214 n bolsa 12 un	6600	0,0205	0,3100	0,0063
294	Aguja sutura bl 216 n bolsa 12 un	6600	0,0205	0,3100	0,0063

295	Aguja sutura pta. triang 1.00 x 42 bl209n bolsa 12 un	6600	0,0205	0,3100	0,0063
296	Aguja pta. tri bl 211 n (33-01-014007-1) caja 12 un	6600	0,0205	0,3100	0,0063
297	Aguja sutura pta. triang 1.00 x 46 bl208n bolsa 12 un	6600	0,0205	0,3100	0,0063
298	Aguja sutura bl 215 n bolsa 12 un	6600	0,0205	0,3100	0,0063
299	Hidrocortisona 500 mg frasco ampolla 1 un	6600	0,0205	0,3100	0,0063
300	Aguja de plexo 150 mm (stimuplex) sin envase 1 un	6500	0,0202	0,3100	0,0062
301	Baycip (ciprofloxacino) 200 mg iv caja 1 amp	6500	0,0202	0,3100	0,0062
302	Circuito jackson rees (libre de látex) sin envase 1 un	6485	0,0201	0,3100	0,0062
303	Sutura monocryl 4/0 ps-2 (y496g) sobre 1 un	6480	0,0201	0,3100	0,0062
304	Sutura ethibond 2/0 2sh (x513h) sobre 1 un	6480	0,0201	0,3100	0,0062
305	Sutura ethibond 2/0 2sh (b523t) sobre 1 un	6480	0,0201	0,3100	0,0062
306	Gelita spongostan anal sobre 1 un	6352	0,0197	0,3100	0,0061
307	Sutura pds 4/0 (pdp304h) envase 1 un	6300	0,0195	0,3100	0,0061
308	Bridion (sugammadex) 200 mg / 2 ml frasco ampolla 1 un	6300	0,0195	0,3100	0,0061
309	Steri drape (1015) en u sobre 1 un	6152	0,0191	0,3100	0,0059
310	Alcohol bactisan spray frasco 400 cc	6080	0,0189	0,3100	0,0058
311	Tela microfoam (1528-3) 3 x 7.6 rollo 1 un	6036	0,0187	0,3100	0,0058
312	Tensoplast 10 cm rollo 4,5 mt	6022	0,0187	0,3100	0,0058

313	Aguja sutura pta. red n°9 1.00 x 42 bl169 bolsa 12 un	6000	0,0186	0,3100	0,0058
314	Aguja sutura pta. triang 1.10 x 54 bl206n bolsa 12 un	6000	0,0186	0,3100	0,0058
315	Gripper 20 x 19 x 3/4 (21- 2947-24) sobre 1 un	5975	0,0185	0,3100	0,0057
316	Tet reforzado c/b 7,5 tubo 1 un	5971	0,0185	0,3100	0,0057
317	Unasyn 1,5 gr (ampici/sulbact) frasco ampolla 1 un	5942	0,0184	0,3100	0,0057
318	Atrovent inhalador frasco 10 cc	5912	0,0183	0,3100	0,0057
319	Tet reforzado c/b 8,5 tubo 1 un	5900	0,0183	0,3100	0,0057
320	Sutura ethilon 4/0 ps-2 (p1667t) sobre 1 un	5832	0,0181	0,3100	0,0056
321	Sutura vicryl coated 2 (w9246) mo-45 sobre 1 un	5832	0,0181	0,3100	0,0056
322	Sutura pds 2/0 sh (z317h) sobre 1 un	5832	0,0181	0,3100	0,0056
323	Sutura prolene 3/0 sc-24 (p8663t) sobre 1 un	5832	0,0181	0,3100	0,0056
324	Hemosuc 400 cc 12 fr envase 1 un	5832	0,0181	0,3100	0,0056
325	Heparina 25.000 ui fr 5 cc	5832	0,0181	0,3100	0,0056
326	Aerolin inhalador fr 200 ds	5800	0,0180	0,3100	0,0056
327	Manga tubular de 5 cm (reposo) rollo 25 mt	5800	0,0180	0,3100	0,0056
328	Norepinefrina 4 mg amp 4 cc	5750	0,0178	0,3100	0,0055
329	Sutura monocryl 1 ctx (y399t/y359h) sobre 1 un	5640	0,0175	0,3100	0,0054
330	Cuchillete oft. 3,2 mm angulado caja 1 un	5598	0,0174	0,3100	0,0054

331	Liga clip medium/large pl 568 (lt300) catrige 6 un	5500	0,0171	0,3100	0,0053
332	Mascara laríngea desech n-5 set 1 un	5456	0,0169	0,3100	0,0052
333	Máscara laríngea desech. nº 4 set 1 un	5419	0,0168	0,3100	0,0052
334	Voluven matraz 500 cc	5400	0,0167	0,3100	0,0052
335	Sutura pds plus 2/0 pdp (317h) sh sobre 1 un	5400	0,0167	0,3100	0,0052
336	Aguja sutura pta. triang 1.20 x 58 bl205n bolsa 12 un	5400	0,0167	0,3100	0,0052
337	Aguja sutura pta. triang 1.30 x 68 bl203n bolsa 12 un	5400	0,0167	0,3100	0,0052
338	Mascara laríngea desech n-1.5 set 1 un	5377	0,0167	0,3100	0,0052
339	Steri drape (2040) 38 cm x 41 cm sobre 1 un	5364	0,0166	0,3100	0,0052
340	Máscara laríngea desech. nº 3 set 1 un	5358	0,0166	0,3100	0,0051
341	Clip titanio medium pl567t catrige 6 un	5333	0,0165	0,3100	0,0051
342	Jeringa carpule sin envase 1 un	5310	0,0165	0,3100	0,0051
343	Máscara laríngea desech n-2.5 set 1 un	5290	0,0164	0,3100	0,0051
344	Máscara laríngea desech n-2 set 1 un	5290	0,0164	0,3100	0,0051
345	Mascara laríngea desech n-1 set 1 un	5290	0,0164	0,3100	0,0051
346	Fenilefrina 1 % ampolla 1 cc	5290	0,0164	0,3100	0,0051
347	Aguja sutura pta. red nº8 1.00 x 46 bl168 bolsa 12 un	5200	0,0161	0,3100	0,0050
348	Fixomull 10 cm rollo 10 mt	5200	0,0161	0,3100	0,0050

349	Sutura monocryl 3/0 ps-1(mpc936h /y936h) sobre 1 un	5184	0,0161	0,3100	0,0050
350	Esmeron 50 mg frasco ampolla 5 cc	5184	0,0161	0,3100	0,0050
351	Cotonoides 1/2 pulg x 1 1/2 pul (801404) sobre 10 un	5150	0,0160	0,3100	0,0049
352	Cotonoides 1/2 pulg x 3 pul (801407) sobre 10 un	5150	0,0160	0,3100	0,0049
353	Cotonoides 1/2 pulg x 1/2 pul (801400) sobre 10 un	5150	0,0160	0,3100	0,0049
354	Dacam rl caja 1 f/a	5150	0,0160	0,3100	0,0049
355	Jabón clorhexidina 2% botella 1000 cc	5100	0,0158	0,3100	0,0049
356	Izofran 4mg frasco ampolla 1 un	5100	0,0158	0,3100	0,0049
357	Steri drape (2045) 60 cm x 45 cm sobre 1 un	5092	0,0158	0,3100	0,0049
358	Tubo gamalastic set 1 un	5000	0,0155	0,3100	0,0048
359	Tubo gamalastic pediátrico envase 1 un	5000	0,0155	0,3100	0,0048
360	Paracetamol inf. 125 mg. blister 1 sup	5000	0,0155	0,3100	0,0048
361	Tapón nasal laminado 8 cm x 2 cm(470404) sobre 1 un	4950	0,0153	0,3100	0,0048
362	Gentamicina 80 mg ampolla 2 cc	4950	0,0153	0,3100	0,0048
363	Cavilon protector cutáneo spray frasco 1 un	4929	0,0153	0,3100	0,0047
364	Aguja sutura bl 113 n bolsa 12 un	4920	0,0153	0,3100	0,0047
365	Aguja sutura bl 114 n caja 12 un	4920	0,0153	0,3100	0,0047
366	Cánula traqueostomía nº 3.0 s/b sin envase 1 un	4900	0,0152	0,3100	0,0047

367	Sutura vicryl rapid 4/0 fs-2 (vr9930g) sobre 1 un	4860	0,0151	0,3100	0,0047
368	Sutura vicryl rapid 0 ct-2 (vcp334h) sobre 1 un	4860	0,0151	0,3100	0,0047
369	Sutura vicryl 2/0 mh (vcp323h / j323 h) sobre 1 un	4860	0,0151	0,3100	0,0047
370	Collera otológica en t (ref:7002) sin envase 1 un	4842	0,0150	0,3100	0,0047
371	Sonda calibración digestiva 34 fr sobre 1 un	4800	0,0149	0,3100	0,0046
372	Equipo bomba fotoprotectido (14006) bolsa 1 un	4800	0,0149	0,3100	0,0046
373	Cloxacilina 500 mg frasco ampolla 1 un	4800	0,0149	0,3100	0,0046
374	Rinobanedif unguento caja 1 pomo	4800	0,0149	0,3100	0,0046
375	Sutura vicryl 2/0 ct-1 (j345 h) sobre 1 un	4795	0,0149	0,3100	0,0046
376	Pro-bextra 40 mg caja 1 f/a	4790	0,0149	0,3100	0,0046
377	Placa valleylab c/ cable niño e7510-25 sin envase 1 un	4778	0,0148	0,3100	0,0046
378	Ergometrina 0.2 mg ampolla 1 cc	4778	0,0148	0,3100	0,0046
379	Aguja sutura bl 213 n bolsa 12 un	4700	0,0146	0,3100	0,0045
380	Aguja sutura pta. red n°13 0.7 x 27 bl173 bolsa 12 un	4700	0,0146	0,3100	0,0045
381	Agujas sutura bl 170 n bolsa 12 un	4700	0,0146	0,3100	0,0045
382	Aguja sutura bl 172 n bolsa 12 un	4700	0,0146	0,3100	0,0045
383	Aguja sutura bl 171n bolsa 12 un	4700	0,0146	0,3100	0,0045
384	Gel oftalmico (nicotears) tubo 5 gr	4650	0,0144	0,3100	0,0045

385	Sutura vicryl 3/0 sh (j316 h) sobre 1 un	4536	0,0141	0,3100	0,0044
386	Sutura vicryl 4/0 sh (j315h) sobre 1 un	4536	0,0141	0,3100	0,0044
387	Sutura vicryl 0 ur-6 (j603h) sobre 1 un	4536	0,0141	0,3100	0,0044
388	Sutura vicryl 4/0 rb-1 (j304h) sobre 1 un	4536	0,0141	0,3100	0,0044
389	Ketamina 500mg frasco 10 cc	4536	0,0141	0,3100	0,0044
390	Aguja sutura bl 210 n bolsa 12 un	4500	0,0140	0,3100	0,0043
391	Aguja sutura bl 212 n bolsa 12 un	4500	0,0140	0,3100	0,0043
392	Etiqueta adhesiva 7 x 10 cm (blanca) caja 500 un	4500	0,0140	0,3100	0,0043
393	Omnipaque 300mg 50 ml frasco 50 cc	4500	0,0140	0,3100	0,0043
394	Avelox 400 mg frasco 250 cc	4500	0,0140	0,3100	0,0043
395	Tapón nasal c/hilo 8 cmx1.5 cm (440402) sin envase 1 un	4480	0,0139	0,3100	0,0043
396	Aguja sutura pta. triang 1.10 x 50 bl207n bolsa 12 un	4400	0,0136	0,3100	0,0042
397	Tela medipore (2962) rollo 1 un	4366	0,0135	0,3100	0,0042
398	Collera otológica donaldson (ref:50200) s/env 1 un	4350	0,0135	0,3100	0,0042
399	Mitomicina 20mg ampolla 20 mg	4350	0,0135	0,3100	0,0042
400	Tubo silicona 8 x 12 trozo 3 mt	4326	0,0134	0,3100	0,0042
401	Catéter ureteral 3 fr cil 2 or (223606) sachet 1 un	4320	0,0134	0,3100	0,0042
402	Liga clip extra/large pl561t (lt400) catrige 6 un	4300	0,0133	0,3100	0,0041

403	Hemosuc 400cc 14fr caja 1 un	4290	0,0133	0,3100	0,0041
404	Clexane 60 mg jeringa 0,6 cc	4285	0,0133	0,3100	0,0041
405	Manga tubular de 3 cm (reposo) rollo 25 mt	4233	0,0131	0,3100	0,0041
406	Sutura vicryl 5/0 rb-1 (vcp303h / j303h) sobre 1 un	4200	0,0130	0,3100	0,0040
407	Sonda nasogástrica desech. 6 fr s/env 1 un	4200	0,0130	0,3100	0,0040
408	Iliadin spray nasal adulto frasco 1 un	4179	0,0130	0,3100	0,0040
409	Gelita spongostan estándar sobre 1 un	3990	0,0124	0,3100	0,0038
410	Sonda foley silicona 2 v b-30 cc nº18 envase 1 un	3990	0,0124	0,3100	0,0038
411	Sonda pezzet nº 20 set 1 un	3990	0,0124	0,3100	0,0038
412	Sonda pezzet nº 22 set 1 un	3990	0,0124	0,3100	0,0038
413	Sonda foley silicona 2 v b-30 nº 22 sin envase 1 un	3990	0,0124	0,3100	0,0038
414	Viadil cpto iny. ampolla 4 cc	3990	0,0124	0,3100	0,0038
415	Coagulador aspirador (e-2505-10fr) caja 1 un	3900	0,0121	0,3100	0,0037
416	Circuito anestesia adulto libre látex sin envase 1 un	3890	0,0121	0,3100	0,0037
417	Dexametasona amp 4 mg amp 1 un	3890	0,0121	0,3100	0,0037
418	Sutura monocryl 0 ct-1 (mpc346h / y346h) sobre 1 un	3888	0,0121	0,3100	0,0037
419	Sutura monocryl 5/0 rb-1 (y303h) sobre 1 un	3888	0,0121	0,3100	0,0037
420	Sutura monocryl 3/0 sh (y316h) sobre 1 un	3888	0,0121	0,3100	0,0037

421	Sutura monocryl 4/0 rb-1 (y304h) sobre 1 un	3888	0,0121	0,3100	0,0037
422	Sutura hilo lino 2/0 (sl1323 g) sobre 1 un	3888	0,0121	0,3100	0,0037
423	Lidocaina 5% hiperbarica ampolla 2 cc	3888	0,0121	0,3100	0,0037
424	Mupirocina unguento 2% pomo 15 gr	3888	0,0121	0,3100	0,0037
425	Sutura ethibond 1 ct-1 (x425h) sobre 1 un	3888	0,0121	0,3100	0,0037
426	Sutura monocryl 2/0 ct (y357h) sobre 1 un	3887	0,0121	0,3100	0,0037
427	Sutura vicryl rapid 3/0 sh-1 (vr2190g) sobre 1 un	3887	0,0121	0,3100	0,0037
428	Azul patente 1% ampolla 5 cc	3887	0,0121	0,3100	0,0037
429	Sutura pds 1 ct-1 (z341h) sobre 1 un	3849	0,0119	0,3100	0,0037
430	Medias anti embolia xl caja 1 un	3834	0,0119	0,3100	0,0037
431	Depomedrol 40 mg frasco ampolla 1 un	3834	0,0119	0,3100	0,0037
432	Circuito anestesia pediat. libre látex s/env 1 un	3803	0,0118	0,3100	0,0037
433	Atracurio 25 mgr (tracrium) ampolla 2,5 cc	3803	0,0118	0,3100	0,0037
434	Tela leucoplast (1524) 5 cm rollo 1 un	3800	0,0118	0,3100	0,0037
435	Tela leucoplast (02324-00) 5 cm rollo 1 un	3800	0,0118	0,3100	0,0037
436	Medias anti embolia l caja 1 un	3750	0,0116	0,3100	0,0036
437	Medias anti embolia m caja 1 un	3750	0,0116	0,3100	0,0036
438	Medias anti embolia s caja 1 un	3750	0,0116	0,3100	0,0036

439	Clorfenamina 10 mg amp 1 cc	3750	0,0116	0,3100	0,0036
440	Aguja sutura bl 112 n bolsa 12 un	3570	0,0111	0,3100	0,0034
441	Electrodo c/pta. protegida (e 1455 b) set 1 un	3500	0,0109	0,3100	0,0034
442	Jabón yodado frasco 1 lt	3500	0,0109	0,3100	0,0034
443	Sutura vicryl 3/0 rb-1 (j305h) sobre 1 un	3500	0,0109	0,3100	0,0034
444	Trocar perican 18 g (largo) sin envase 1 un	3430	0,0106	0,3100	0,0033
445	Chirocaine 0.5 mg ampolla 10 cc	3430	0,0106	0,3100	0,0033
446	Trocar-catheter tórax c/a 24/41 (argyle) set 1 un	3416	0,0106	0,3100	0,0033
447	Sutura prolene 6/0 2c-1 (m8706t) sobre 1 un	3410	0,0106	0,3100	0,0033
448	Algodón hidrófilo prensado rollo 1 kg	3395	0,0105	0,3100	0,0033
449	Lyrica (pregabalina) 75 mg blister 1 cap	3395	0,0105	0,3100	0,0033
450	Venda coban (1584 s) 10 cm rollo 1 un	3381	0,0105	0,3100	0,0032
451	Sutura prolene 5/0 2rb-1 (9556 t) sobre 1 un	3358	0,0104	0,3100	0,0032
452	Sutura prolene 4/0 2sh (8521t) sobre 1 un	3358	0,0104	0,3100	0,0032
453	Equipo bomba doble canal 14679 (plum a+) bolsa 1 un	3350	0,0104	0,3100	0,0032
454	Trocar-catheter tórax c/a 28 (argyle) set 1 un	3300	0,0102	0,3100	0,0032
455	Liga clip horizon m titanium (2200) catrige 6 un	3300	0,0102	0,3100	0,0032
456	Sutura ethibond 3/0 2rb-1 (b552t) sobre 1 un	3300	0,0102	0,3100	0,0032

457	Trocar-catheter tórax c/a 32 (argyle) set 1 un	3300	0,0102	0,3100	0,0032
458	Clexane 20 mg cj 1 amp	3300	0,0102	0,3100	0,0032
459	Trocar-catheter tórax c/a 20 (argyle) sin envase 1 un	3291	0,0102	0,3100	0,0032
460	Naloxona 0,4 mg ampolla 1 cc	3291	0,0102	0,3100	0,0032
461	Microcuchillete 15° estéril envase 1 un	3290	0,0102	0,3100	0,0032
462	Torula algodón 1 gr bolsa 200 un	3262	0,0101	0,3100	0,0031
463	Sutura catgut simple 5/0 rb-1 (u208t) sobre 1 un	3240	0,0100	0,3100	0,0031
464	Sutura ethibond 4/0 2rb-1 (b557t) sobre 1 un	3200	0,0099	0,3100	0,0031
465	Sutura maxon 1 6085-73 t-60 sobre 1 un	3193	0,0099	0,3100	0,0031
466	Inmovilizador de hombro niño caja 1 un	3185	0,0099	0,3100	0,0031
467	Faja lista 4 bandas m caja 1 un	3100	0,0096	0,3100	0,0030
468	Sutura polisorb 3/0 l12 s/a sobre 1 un	3100	0,0096	0,3100	0,0030
469	Faja lista 4 bandas l caja 1 un	3100	0,0096	0,3100	0,0030
470	Trocar-catheter tórax c/a 08 (argyle) sin envase 1 un	3100	0,0096	0,3100	0,0030
471	Faja lista 4 bandas xl caja 1 un	3100	0,0096	0,3100	0,0030
472	Trocar-catheter tórax c/a 10 (argyle) sin envase 1 un	3100	0,0096	0,3100	0,0030
473	Succinil colina 100mg ampolla 5 cc	3100	0,0096	0,3100	0,0030
474	Clorpromazina 25 mg ampolla 2 cc	3100	0,0096	0,3100	0,0030

475	Hemosuc 600 cc 12 fr caja 1 un	3000	0,0093	0,3100	0,0029
476	Hemosuc 600 cc 14 fr caja 1 un	3000	0,0093	0,3100	0,0029
477	Hemosuc 600 cc 18 fr caja 1 un	3000	0,0093	0,3100	0,0029
478	Inmovilizador de hombro adulto large caja 1 un	3000	0,0093	0,3100	0,0029
479	Sutura monocryl 5/0 p-3 (mcp493g) sobre 1 un	3000	0,0093	0,3100	0,0029
480	Hemosuc 600 cc 9 fr caja 1 un	3000	0,0093	0,3100	0,0029
481	Cloranfenicol unguento oft. tubo 3,5 gr	3000	0,0093	0,3100	0,0029
482	Set de irrigación en y (fep003) sin envase 1 un	2990	0,0093	0,3100	0,0029
483	Sonda foley silicona 2 v b-5 cc n° 18 sin envase 1 un	2990	0,0093	0,3100	0,0029
484	Ranitidina 50 mg ampolla 2 cc	2990	0,0093	0,3100	0,0029
485	Clip titanio small pl565t catrige 6 un	2967	0,0092	0,3100	0,0029
486	Venda de yeso plástico 4 plg rollo 1 un	2944	0,0091	0,3100	0,0028
487	Vecuronio bromuro 4mg caja 1 f/a	2900	0,0090	0,3100	0,0028
488	Triflo set 1 un	2809	0,0087	0,3100	0,0027
489	Bajada ms 30 (fresenius) set 1 un	2799	0,0087	0,3100	0,0027
490	Dormonid 5 mg / 1ml. ampolla 1 un	2799	0,0087	0,3100	0,0027
491	Tobradex unguento pomo 3,5 gr	2700	0,0084	0,3100	0,0026
492	Sutura vicryl 1 ctx (vcp371h / j371h) sobre 1 un	2695	0,0084	0,3100	0,0026

493	Sonda foley silicona 2 v b-5 cc n° 16 s/env 1 un	2688	0,0083	0,3100	0,0026
494	Venda yeso 20 cm rollo 1 un	2659	0,0082	0,3100	0,0026
495	Estilete de intubación grande (12 fr) s/env 1 un	2657	0,0082	0,3100	0,0026
496	Sutura vicryl rapide 0 v-34 (vr 9963) sobre 1 un	2654	0,0082	0,3100	0,0026
497	Acido acético 5% frasco 20 cc	2650	0,0082	0,3100	0,0025
498	Sutura vicryl 2/0 sh (j317 h) sobre 1 un	2642	0,0082	0,3100	0,0025
499	Sutura vicryl 1 ct-1 (vcp347h / j347h) sobre 1 un	2641	0,0082	0,3100	0,0025
500	Disco colostomía 57 mm (13191) set 1 un	2623	0,0081	0,3100	0,0025
501	Venda de yeso plástico 3 plg rollo 1 un	2621	0,0081	0,3100	0,0025
502	Tienam 500 mg frasco ampolla 1 un	2621	0,0081	0,3100	0,0025
503	Cuchillete oft. 15 ° caja 1 un	2620	0,0081	0,3100	0,0025
504	Ortesis muñeca izquierda l caja 1 un	2600	0,0081	0,3100	0,0025
505	Ortesis muñeca derecha s caja 1 un	2600	0,0081	0,3100	0,0025
506	Ortesis muñeca izquierda m caja 1 un	2600	0,0081	0,3100	0,0025
507	Lertus gotas (diclofenaco) frasco 25 cc	2541	0,0079	0,3100	0,0024
508	Apósito telfa 10 x 12 sobre 1 un	2500	0,0078	0,3100	0,0024
509	Cinta arterial mini (roja) 730- r-mini sobre 1 un	2500	0,0078	0,3100	0,0024
510	Cinta venosa mini (azul) 730- a-mini sobre 1 un	2500	0,0078	0,3100	0,0024

511	Equipo bomba nut.ental 14258 (plum a+) bolsa 1 un	2500	0,0078	0,3100	0,0024
512	Tet preformado oral c/b 4.5 tubo 1 un	2500	0,0078	0,3100	0,0024
513	Tet preformado nasal c/b 6.0 tubo 1 un	2500	0,0078	0,3100	0,0024
514	Tet preformado oral c/b 5.5 tubo 1 un	2500	0,0078	0,3100	0,0024
515	Tracrium 25 mg amp 25 mg	2500	0,0078	0,3100	0,0024
516	Dislep (levosulpirida) 25mg/2ml ampolla frasco 20 cc	2500	0,0078	0,3100	0,0024
517	Tubo toma de gases (capnografo) sin envase 1 un	2496	0,0077	0,3100	0,0024
518	Furosemida 20 mg amp 1 cc	2496	0,0077	0,3100	0,0024
519	Filtro humed.bact/ viral ped. (11011) envase 1 un	2489	0,0077	0,3100	0,0024
520	Tubo silicona 5 x 8 trozo 3 mt	2480	0,0077	0,3100	0,0024
521	Sutura biosyn 2/0 v20 gm123 sobre 1 un	2479	0,0077	0,3100	0,0024
522	Sutura ethilon 3/0 sc-24 (163 t) sobre 1 un	2462	0,0076	0,3100	0,0024
523	Sutura ethilon 3/0 sc-24 (169 t) sobre 1 un	2462	0,0076	0,3100	0,0024
524	Sutura ethilon 4/0 sc-20 (14502t) sobre 1 un	2462	0,0076	0,3100	0,0024
525	Sutura catgut cromado 1 ct (915t) sobre 1 un	2462	0,0076	0,3100	0,0024
526	Sutura catgut simple 1 ct1 (845t) sobre 1 un	2462	0,0076	0,3100	0,0024
527	Penicilina 2 millones ui frasco ampolla 1 un	2462	0,0076	0,3100	0,0024
528	Set de gomas artroscopia (cit002) sin envase 1 un	2452	0,0076	0,3100	0,0024

529	Sutura ethilon 4/0 sc-24 (1129t) sobre 1 un	2428	0,0075	0,3100	0,0023
530	Bismuto subgalato sobre 1 gr	2428	0,0075	0,3100	0,0023
531	Colector orina (terumo) bolsa 1 un	2420	0,0075	0,3100	0,0023
532	Sutura pds 5/0 rb-1 (z303h) sobre 1 un	2386	0,0074	0,3100	0,0023
533	Filtro (sterifix) 0.2mm 4515501 sin envase 1 un	2360	0,0073	0,3100	0,0023
534	Corchetera de piel royal 35-w envase 1 un	2360	0,0073	0,3100	0,0023
535	Lidocaina 2% c/ vasocons. (1:100.000) ampolla 2 cc	2360	0,0073	0,3100	0,0023
536	Férula dedo plástica 4 sin envase 1 un	2311	0,0072	0,3100	0,0022
537	Oftagen cpto unguento frasco 3,5 gr	2300	0,0071	0,3100	0,0022
538	Steri strip (w 8516) laparoscopia sobre 1 un	2290	0,0071	0,3100	0,0022
539	Tabla apretapapel acrílico oficio(82860) sin envase 1 un	2256	0,0070	0,3100	0,0022
540	Lorazepam 2 mg oral blister 1 com	2255	0,0070	0,3100	0,0022
541	Suero ringer lactato 3000 ml. bolsa 1 un	2250	0,0070	0,3100	0,0022
542	Filtro humed.bact/ viral adulto (19401) set 1 un	2229	0,0069	0,3100	0,0021
543	Sutura seda 3/0 rb-1 (k872t) sobre 1 un	2208	0,0068	0,3100	0,0021
544	Solución glicina bol 3 lt	2200	0,0068	0,3100	0,0021
545	Bolsa colostomía 45 mm bolsa 1 un	2200	0,0068	0,3100	0,0021
546	Dormonid 7,5 mg. blister 1 com	2200	0,0068	0,3100	0,0021

547	Clorpromazina 100 mg envase 1 un	2000	0,0062	0,3100	0,0019
548	Sutura biosyn o cm924 gs-21 sobre 1 un	1980	0,0061	0,3100	0,0019
549	Dudar 10 x 10 (cf.- 187660) sobre 1 un	1950	0,0060	0,3100	0,0019
550	Clexane 40 mg cj 1 amp	1950	0,0060	0,3100	0,0019
551	Cánula hidro disección 25g x 7/8 pulg sachet 1 un	1937	0,0060	0,3100	0,0019
552	Cánula hidro disección 27g x 7/8(4036b) sachet 1 un	1937	0,0060	0,3100	0,0019
553	Sutura surgipro 4/0 vp 521 v- 20 sobre 1 un	1930	0,0060	0,3100	0,0019
554	Sonda foley silicona 3 v b-30 cc n° 24 sin envase 1 un	1928	0,0060	0,3100	0,0019
555	Torula algodón 3 gr bolsa 100 un	1900	0,0059	0,3100	0,0018
556	Sonda foley silicona 3 v b-75 cc n° 22 sin envase 1 un	1900	0,0059	0,3100	0,0018
557	Tela durapore (1538-2) 2 x 10 rollo 1 un	1895	0,0059	0,3100	0,0018
558	Sutura biosyn 2/0 cm 801 gs- 24 sobre 1 un	1815	0,0056	0,3100	0,0017
559	Gel conductor estéril sobre 20 gr	1800	0,0056	0,3100	0,0017
560	Endo-gel amp 10 cc	1800	0,0056	0,3100	0,0017
561	Steri drape (1020) 40 cm x 40 cm sobre 1 un	1779	0,0055	0,3100	0,0017
562	Sutura biosyn 1 cm-905 gs- 25 sobre 1 un	1775	0,0055	0,3100	0,0017
563	Extensor t. traqueostomía (5157) set 1 un	1730	0,0054	0,3100	0,0017
564	Cefotaxima (grifotaxima) 1 gr. ampolla 1 un	1730	0,0054	0,3100	0,0017

565	Guante procedimiento látex.grande caja 100 un	1720	0,0053	0,3100	0,0017
566	Sonda foley silicona 2 v b 5 cc n° 6 envase 1 un	1700	0,0053	0,3100	0,0016
567	Sonda foley 3 vías b-(30-50) n°24(látex) sin envase 1 un	1695	0,0053	0,3100	0,0016
568	Tet c/b 4.0 tubo 1 un	1690	0,0052	0,3100	0,0016
569	Sonda foley 3 vías b-(30-50) n°22(látex) sin envase 1 un	1690	0,0052	0,3100	0,0016
570	Sonda foley 3 vías b-(30-50) n°20(látex) sin envase 1 un	1690	0,0052	0,3100	0,0016
571	Profenid oral 100 mg (ketoprofeno) blister 1 com	1690	0,0052	0,3100	0,0016
572	Guante procedimiento látex chico caja 100 un	1653	0,0051	0,3100	0,0016
573	Syndol 30 mg ampolla 1 cc	1653	0,0051	0,3100	0,0016
574	Sonda foley 3 vías b-(30-50) n°18(látex) sin envase 1 un	1648	0,0051	0,3100	0,0016
575	Berodual solucion fr 20 cc	1648	0,0051	0,3100	0,0016
576	Bolsa colostomía abierta 57mm 2p (1698) set 1 un	1648	0,0051	0,3100	0,0016
577	Tegaderm (1627) 10 cm x 25 cm sin envase 1 un	1631	0,0051	0,3100	0,0016
578	Sonda foley silicona 2 v b-5 cc n° 14 s/env 1 un	1616	0,0050	0,3100	0,0016
579	Venda yeso 15 cm rollo 1 un	1598	0,0050	0,3100	0,0015
580	Sutura hilo lino 3/0 (sl1322g) sobre 1 un	1597	0,0050	0,3100	0,0015
581	Guante procedimiento látex mediano caja 100 un	1590	0,0049	0,3100	0,0015
582	Apósito op-site 25cm x 10 cm sobre 1 un	1565	0,0049	0,3100	0,0015
583	Clorhexidina 2% c/tintura 150 cc frasco 150 cc	1564	0,0048	0,3100	0,0015

584	Sutura biosyn 4/0 sm5627 p-12 sobre 1 un	1550	0,0048	0,3100	0,0015
585	Sutura surgipro 6/0 vp 706x 2 cv-11 sobre 1 un	1550	0,0048	0,3100	0,0015
586	Sutura surgipro 5/0 vp- 556x 2cv-23 sobre 1 un	1550	0,0048	0,3100	0,0015
587	Betametasona c/ neomicina pomo 10 gr	1550	0,0048	0,3100	0,0015
588	Manga tubular red 5.0 cm rollo 10 mt	1530	0,0047	0,3100	0,0015
589	Sutura biosyn 3/0 v20 gm122 sobre 1 un	1520	0,0047	0,3100	0,0015
590	Lápiz electrobisturí (e 2515) sin envase 1 un	1500	0,0047	0,3100	0,0014
591	Conector sims sin envase 1 un	1500	0,0047	0,3100	0,0014
592	Venda blunding 10 x4 cm (e-830004) rollo 1 un	1500	0,0047	0,3100	0,0014
593	Sutura monofyl 3/0 ct 70 cm 3/8 x 2.4cm sobre 1 un	1500	0,0047	0,3100	0,0014
594	Sutura biosyn 3/0 sm5679g p-14 sobre 1 un	1490	0,0046	0,3100	0,0014
595	Epinefrina 1 mg ampolla 1 cc	1490	0,0046	0,3100	0,0014
596	Trocar perican 16 g (corto) sin envase 1 un	1488	0,0046	0,3100	0,0014
597	Férula baseball I caja 1 un	1482	0,0046	0,3100	0,0014
598	Cuchillo quirúrgico 3m(9680) sachet 1 un	1467	0,0045	0,3100	0,0014
599	Sutura surgipro 3/0 vp 522x v-20 sobre 1 un	1450	0,0045	0,3100	0,0014
600	Sonda nasogástrica 2 lumen x 120 cm 16fr sin envase 1 un	1444	0,0045	0,3100	0,0014
601	Tet c/b 5 (portex) tubo 1 un	1418	0,0044	0,3100	0,0014

602	Tet s/b 7.0 (portex) tubo 1 un	1418	0,0044	0,3100	0,0014
603	Paracetamol 500 mg frasco ampolla 1 un	1418	0,0044	0,3100	0,0014
604	Sutura surgipro 2/0 vp 523 2v-20 sobre 1 un	1411	0,0044	0,3100	0,0014
605	Sonda nasogástrica 2 lumen x 120cm 14 fr sin envase 1 un	1400	0,0043	0,3100	0,0013
606	Rociador agua 1000 cc. frasco 1 un	1400	0,0043	0,3100	0,0013
607	Suprane (desfluorano) frasco 240 cc	1400	0,0043	0,3100	0,0013
608	Amikacina 500 mg frasco ampolla 1 un	1400	0,0043	0,3100	0,0013
609	Tela transpore (1527-2) 2 x 10 rollo 1 un	1395	0,0043	0,3100	0,0013
610	Sutura biosyn 5/0 p-13 sm- 5687 sobre 1 un	1390	0,0043	0,3100	0,0013
611	Férula baseball m caja 1 un	1379	0,0043	0,3100	0,0013
612	Alargador bolsa anest. 1.2 mts (cai-033) bolsa 1 un	1350	0,0042	0,3100	0,0013
613	Sutura polisorb 4/0 ul203 cv- 23 sobre 1 un	1350	0,0042	0,3100	0,0013
614	Paracetamol 1000 mg frasco ampolla 1 un	1350	0,0042	0,3100	0,0013
615	Separador numérico envase 1 un	1345	0,0042	0,3100	0,0013
616	Tet c/b 3.5 tubo 1 un	1313	0,0041	0,3100	0,0013
617	Sonda foley silicona 2 v b 5 cc n° 12 sin envase 1 un	1302	0,0040	0,3100	0,0013
618	Recolector de bilis bolsa 1 un	1300	0,0040	0,3100	0,0012
619	Venda elástica 10 x3 cm (e830003) s/env 1 un	1300	0,0040	0,3100	0,0012

620	Tablilla inmov. vía venosa ped. e-737 sin envase 1 un	1300	0,0040	0,3100	0,0012
621	Sutura polisorb 3/0 sl613 c-23 sobre 1 un	1300	0,0040	0,3100	0,0012
622	Tet c/b 4.5 tubo 1 un	1299	0,0040	0,3100	0,0012
623	Clorhexidina 2% coloreada frasco 125 cc	1298	0,0040	0,3100	0,0012
624	Venda yeso 12 cm rollo 1 un	1295	0,0040	0,3100	0,0012
625	Pta. electrobisturí bolita corto (e1550) envase 1 un	1290	0,0040	0,3100	0,0012
626	Sutura polisorb 2/0 gl125 v-20 sobre 1 un	1250	0,0039	0,3100	0,0012
627	Tet s/b 6.0 (portex) tubo 1 un	1250	0,0039	0,3100	0,0012
628	Sonda foley 2 vías b-3 cc n° 8 s/env 1 un	1241	0,0038	0,3100	0,0012
629	Ampicilina 500 mg ampolla 1 un	1241	0,0038	0,3100	0,0012
630	Sutura ethilon 5/0 sc-20 (14501t) sobre 1 un	1231	0,0038	0,3100	0,0012
631	Azul de metileno 1% ampolla 10 cc	1231	0,0038	0,3100	0,0012
632	Sutura polisorb 5/0 sl5626 p-11 sobre 1 un	1215	0,0038	0,3100	0,0012
633	Trocar espinal punta lápiz 27g largo(bd) s/env 1 un	1200	0,0037	0,3100	0,0012
634	Estilete de intubación mediano (10 fr) s/env 1 un	1200	0,0037	0,3100	0,0012
635	Estilete de intubación chico (6 fr) s/env 1 un	1200	0,0037	0,3100	0,0012
636	Losartan 50 mg bolsa 1 com	1200	0,0037	0,3100	0,0012
637	Insulina insuman r frasco 10 cc	1200	0,0037	0,3100	0,0012
638	Sutura polisorb 0 ul 877 gu 46 sobre 1 un	1188	0,0037	0,3100	0,0011

639	Trocar espinal punta lápiz 27g corto(bd) sin envase 1 un	1180	0,0037	0,3100	0,0011
640	Venda yeso 10 cm rollo 1 un	1176	0,0036	0,3100	0,0011
641	Sutura catgut simple 1 s/a (s105sh) sobre 1 un	1173	0,0036	0,3100	0,0011
642	Sutura catgut cromado 0 ct (914t) sobre 1 un	1155	0,0036	0,3100	0,0011
643	Hule (cubre mesa) sin envase 1 un	1150	0,0036	0,3100	0,0011
644	Bolsa aspiración 3200 cc s/env 1 un	1150	0,0036	0,3100	0,0011
645	Guante procedimiento vinilo mediano caja 100 un	1150	0,0036	0,3100	0,0011
646	Guante procedimiento vinilo grande caja 100 un	1150	0,0036	0,3100	0,0011
647	Guante procedimiento vinilo chico caja 100 un	1150	0,0036	0,3100	0,0011
648	Sonda t kehr 12 fr sachet 1 un	1150	0,0036	0,3100	0,0011
649	Filtro anestesia sin envase 1 un	1145	0,0035	0,3100	0,0011
650	Depomedrol 80 mg frasco ampolla 1 un	1145	0,0035	0,3100	0,0011
651	Clorhexidina tópica 2% frasco 250 cc	1143	0,0035	0,3100	0,0011
652	Guante domestico (12604) 7 1/2 envase 1 pr	1135	0,0035	0,3100	0,0011
653	Moltopren d-12 (5 cm. espesor) trozo 15 cm	1135	0,0035	0,3100	0,0011
654	Conector ac y 9 bolsa 1 un	1130	0,0035	0,3100	0,0011
655	Conector ac y 10 bolsa 1 un	1130	0,0035	0,3100	0,0011
656	Metoclopramida 10 mg amp 2 cc	1130	0,0035	0,3100	0,0011

657	Suero fisiológico 3 l bolsa 1 un	1100	0,0034	0,3100	0,0011
658	Fragmin 2500 ui jeringa 0,2 cc	1091	0,0034	0,3100	0,0010
659	Alcohol 70 % frasco 1 lt	1081	0,0034	0,3100	0,0010
660	Tet c/b 8.5 (portex) tubo 1 un	1072	0,0033	0,3100	0,0010
661	Bolsa aspiración 1300 cc sin envase 1 un	1050	0,0033	0,3100	0,0010
662	Sutura ethilon 2/0 sc-26 (164t) sobre 1 un	1026	0,0032	0,3100	0,0010
663	Sutura polisorb 1 c/a cl 905 gs-25 sobre 1 un	1019	0,0032	0,3100	0,0010
664	Jeringa baja resistencia sin envase 1 un	1000	0,0031	0,3100	0,0010
665	Bolsa colostom. drenaje plus 38mm sin envase 1 un	1000	0,0031	0,3100	0,0010
666	Nifedipino retard 20 mg blister 1 com	1000	0,0031	0,3100	0,0010
667	Tet c/b 9 (portex) tubo 1 un	990	0,0031	0,3100	0,0010
668	Conector recto p/ circuito anest hs1669 sin envase 1 un	987	0,0031	0,3100	0,0009
669	Gotely (tamsulosina) 0.4mg blister 1 cap	975	0,0030	0,3100	0,0009
670	Sutura polisorb 1 c/a cl 925 gs-21 sobre 1 un	960	0,0030	0,3100	0,0009
671	Alargador venoso 100 cm c/ llave 3 pasos sin envase 1 un	955	0,0030	0,3100	0,0009
672	Alargador venoso 10 cm c/ llave 3 pasos sin envase 1 un	950	0,0029	0,3100	0,0009
673	Sutura surgipro 0 cp-424 gs-21 sobre 1 un	940	0,0029	0,3100	0,0009
674	Cloranfenicol solucion oftalmica fr 10 cc	927	0,0029	0,3100	0,0009

675	Conector ac 7 recto bolsa 1 un	923	0,0029	0,3100	0,0009
676	Lápiz marcador piel estéril set 1 un	905	0,0028	0,3100	0,0009
677	Colector orina adulto (ds 500/bot009) bolsa 2000 cc	900	0,0028	0,3100	0,0009
678	Brazalete inmovilizador de muñeca e711. sachet 1 un	900	0,0028	0,3100	0,0009
679	Fentanyl 0,1 mg ampolla 2 cc	900	0,0028	0,3100	0,0009
680	Sutura surgipro 1 cp-425 gs-21 sobre 1 un	893	0,0028	0,3100	0,0009
681	Sutura surgipro 2/0 cp-423 gs-21 sobre 1 un	890	0,0028	0,3100	0,0009
682	Escobilla limpieza con mango sin envase 1 un	890	0,0028	0,3100	0,0009
683	Nefersil 125 mgr. blister 1 com	890	0,0028	0,3100	0,0009
684	Kit papa bolsa 1 set	890	0,0028	0,3100	0,0009
685	Cabestrillo simple grande bolsa 1 un	870	0,0027	0,3100	0,0008
686	Equipo de transfusión sangre adulto set 1 un	869	0,0027	0,3100	0,0008
687	Conector ac 4 recto bolsa 1 un	869	0,0027	0,3100	0,0008
688	Cabestrillo pediátrico (es) s/env 1 un	867	0,0027	0,3100	0,0008
689	Sutura polisorb 0 cl924 gs-21 sobre 1 un	866	0,0027	0,3100	0,0008
690	Venda tocuyo 10 cm rollo 3 mt	864	0,0027	0,3100	0,0008
691	Tet c/b 6.5 (portex) tubo 1 un	852	0,0026	0,3100	0,0008
692	Sutura surgicut cromado 1 cg915 gs-24 sobre 1 un	850	0,0026	0,3100	0,0008
693	Captopril 25 mg blister 1 com	850	0,0026	0,3100	0,0008

694	Agua bidest. 1000 ml botella 1000 cc	847	0,0026	0,3100	0,0008
695	Tet c/b 7 (portex) tubo 1 un	841	0,0026	0,3100	0,0008
696	Tet c/b 5.5 (portex) tubo 1 un	835	0,0026	0,3100	0,0008
697	Termómetro clínico digital envase 1 un	833	0,0026	0,3100	0,0008
698	Sutura polisorb 0 cl884 gs-22 sobre 1 un	830	0,0026	0,3100	0,0008
699	Protamina ampolla 5 cc	830	0,0026	0,3100	0,0008
700	Regulador de goteo (master flow) set 1 un	828	0,0026	0,3100	0,0008
701	Tet c/b 6 (portex) tubo 1 un	821	0,0025	0,3100	0,0008
702	Tet s/b 5.5 (portex) tubo 1 un	821	0,0025	0,3100	0,0008
703	Xolof-d unguento pomo 3,5 gr	821	0,0025	0,3100	0,0008
704	Alargador venoso 60 cm c/ llave 3 pasos sin envase 1 un	820	0,0025	0,3100	0,0008
705	Tet c/b 8 (portex) tubo 1 un	816	0,0025	0,3100	0,0008
706	Tet c/b 7.5 (portex) bolsa 1 un	812	0,0025	0,3100	0,0008
707	Sutura ticron 1 c/a 3090-71 gs-21 sobre 1 un	810	0,0025	0,3100	0,0008
708	Tet s/b 3.5 (neo) tubo 1 un	805	0,0025	0,3100	0,0008
709	Tet s/b 2.5 (neo) tubo 1 un	804	0,0025	0,3100	0,0008
710	Electrodo pta. aguja (e1552) caja 1 un	800	0,0025	0,3100	0,0008
711	Sutura polisorb 2/0 c/a cl 923 gs-21 sobre 1 un	800	0,0025	0,3100	0,0008
712	Sutura surgicut simple 2/0 gs- 21 cg843 sobre 1 un	800	0,0025	0,3100	0,0008
713	Sutura polisorb 4/0 gl121 v- 20 sobre 1 un	800	0,0025	0,3100	0,0008
714	Sutura surgicut simple 1 s/a g205 sobre 1 un	800	0,0025	0,3100	0,0008

715	Droperidol 5 mg amp 2 cc	800	0,0025	0,3100	0,0008
716	Fentanyl 0,5 mg ampolla 10 cc	800	0,0025	0,3100	0,0008
717	Omnipaque 350mg 50 ml frasco 50 cc	800	0,0025	0,3100	0,0008
718	Sutura surgicut simple 0 gs-21 cg844 sobre 1 un	790	0,0024	0,3100	0,0008
719	Sutura polisorb 0 gl124 v-20 sobre 1 un	790	0,0024	0,3100	0,0008
720	Tramadol 100mg/2ml ampolla 1 un	790	0,0024	0,3100	0,0008
721	Colector orina pierna (bolsa m) bolsa 500 cc	789	0,0024	0,3100	0,0008
722	Tegaderm (1626) 10 cm x 12 cm s/env 1 un	788	0,0024	0,3100	0,0008
723	Electrodo pta. aguja larga (e1552-6) caja 1 un	780	0,0024	0,3100	0,0007
724	Guante quir. libre látex s/ polvo n°7.5 sobre 1 pr	778	0,0024	0,3100	0,0007
725	Remifentanilo 1 mg (ultima) ampolla 1 un	778	0,0024	0,3100	0,0007
726	Povidona yodada frasco 30 cc	777	0,0024	0,3100	0,0007
727	Sevoflurane fr 250 cc	777	0,0024	0,3100	0,0007
728	Sutura polisorb 2/0 gl 123 v-20 sobre 1 un	762	0,0024	0,3100	0,0007
729	Sutura monosof 4/0 c/a sn 5667 p-12 sobre 1 un	760	0,0024	0,3100	0,0007
730	Sutura polisorb 3/0 gl182 cv-25 sobre 1 un	760	0,0024	0,3100	0,0007
731	Precedex 0.2 mg ampolla 2 cc	760	0,0024	0,3100	0,0007
732	Guante quir. libre látex s/ polvo n°7 sobre 1 pr	755	0,0023	0,3100	0,0007

733	Guante quir. libre látex s/ polvo n°6.5 sobre 1 pr	755	0,0023	0,3100	0,0007
734	Guante quir. libre látex s/ polvo n°8 sobre 1 pr	755	0,0023	0,3100	0,0007
735	Ondansetron 4 mg (odanex) ampolla 2 cc	755	0,0023	0,3100	0,0007
736	Tet s/b 4.0 (portex) tubo 1 un	754	0,0023	0,3100	0,0007
737	Tet s/b 3.0 (neo) tubo 1 un	751	0,0023	0,3100	0,0007
738	Sutura polisorb 3/0 gl 122 v- 20 sobre 1 un	750	0,0023	0,3100	0,0007
739	Sutura surgicut simple 1 gs- 21 cg845 sobre 1 un	750	0,0023	0,3100	0,0007
740	Sutura monosof 5/0 c/a p12 sn 5666 sobre 1 un	750	0,0023	0,3100	0,0007
741	Dormonid 5 mg / 5 ml ampolla 1 un	750	0,0023	0,3100	0,0007
742	Sulfato magnesio 25% ampolla 5 cc	750	0,0023	0,3100	0,0007
743	Funda artroscopia (3 mts) bolsa 1 un	749	0,0023	0,3100	0,0007
744	Bupivan 0,75% amp 2 cc	749	0,0023	0,3100	0,0007
745	Placa valeyllab desech. (e7509) sin envase 1 un	742	0,0023	0,3100	0,0007
746	Sutura surgicut simple 3/0 g202 s/a sobre 1 un	740	0,0023	0,3100	0,0007
747	Pinza para bolsa colostomía set 1 un	740	0,0023	0,3100	0,0007
748	Pinza colostomía 45 mm envase 1 un	732	0,0023	0,3100	0,0007
749	Electrodo cuchillo largo (e- 1551-6) caja 1 un	730	0,0023	0,3100	0,0007
750	Sutura surgicut cromado 4/0 ug203 cv-23 sobre 1 un	730	0,0023	0,3100	0,0007

751	Subgalato de bismuto sobre 10 gr	724	0,0022	0,3100	0,0007
752	Sutura monosof 4/0 c/a sn 649 c-14 (90cm sobre 1 un	720	0,0022	0,3100	0,0007
753	Tela transpore (1527-1) 1 (12) rollo 1 un	717	0,0022	0,3100	0,0007
754	Konakion 10 mg amp 1 cc	717	0,0022	0,3100	0,0007
755	Sutura surgicut cromado 3/0 gg122 v-20 sobre 1 un	715	0,0022	0,3100	0,0007
756	Sutura surgicut simple 4/0 gg-321 v-20 sobre 1 un	710	0,0022	0,3100	0,0007
757	Venda moltopren 10 x 190 cm rollo 1 un	706	0,0022	0,3100	0,0007
758	Sutura surgicut simple 3/0 gg322 v/20 sobre 1 un	700	0,0022	0,3100	0,0007
759	Sutura monosof 3/0 c/a sn 663 c-14 sobre 1 un	700	0,0022	0,3100	0,0007
760	Sutura surgicut simple 2/0 v20 gg323 sobre 1 un	700	0,0022	0,3100	0,0007
761	Sutura monosof 3/0 sn669 c- 14 sobre 1 un	700	0,0022	0,3100	0,0007
762	Espejo dental s/mango sin envase 1 un	700	0,0022	0,3100	0,0007
763	Petidina 100 mg ampolla 2 cc	700	0,0022	0,3100	0,0007
764	Cabestrillo simple mediano s/env 1 un	695	0,0022	0,3100	0,0007
765	Cabestrillo simple chico s/env 1 un	695	0,0022	0,3100	0,0007
766	Trocar espinal desech 23 g x 3 1/2 s/env 1 un	691	0,0021	0,3100	0,0007
767	Sutura monosof 2/0 sn664 c- 15 sobre 1 un	690	0,0021	0,3100	0,0007
768	Trocar espinal desech 21 g x 3 1/2 s/env 1 un	690	0,0021	0,3100	0,0007

769	Sutura surgicut simple 4/0 ug 207 cv-23 sobre 1 un	690	0,0021	0,3100	0,0007
770	Sutura monosof 4/0 c/a sn 658 c-14 (45cm sobre 1 un	690	0,0021	0,3100	0,0007
771	Sutura surgicut cromado 0 gg 124 v-20 sobre 1 un	690	0,0021	0,3100	0,0007
772	Lidocaina 4% fr 30 cc	690	0,0021	0,3100	0,0007
773	Viadil iny. ampolla 1 cc	690	0,0021	0,3100	0,0007
774	Frasco biopsia grande xl frasco 2 lt	688	0,0021	0,3100	0,0007
775	Povidona yodada frasco 250 cc	683	0,0021	0,3100	0,0007
776	Sutura sofsilk sutupak 2/0 ss685 c-15 sobre 1 un	680	0,0021	0,3100	0,0007
777	Sutura surgicut simple 2 cs15002-e s/a sobre 1 un	680	0,0021	0,3100	0,0007
778	Sonda naso duodenal 8 fr 105 cm sobre 1 un	680	0,0021	0,3100	0,0007
779	Bupivacaina 0.75% x 2cc ampolla 1 un	680	0,0021	0,3100	0,0007
780	Sutura cera para huesos co- 1000 sobre 1 un	670	0,0021	0,3100	0,0006
781	Tijera 18 cms mundial sin envase 1 un	670	0,0021	0,3100	0,0006
782	Venda sofband 20 cm rollo 1 un	665	0,0021	0,3100	0,0006
783	Sutura sofsilk sutupak 4/0 vs871 cv-23 sobre 1 un	660	0,0020	0,3100	0,0006
784	Sutura surgicut cromado 2/0 gg123 v-20 sobre 1 un	650	0,0020	0,3100	0,0006
785	Férula digital de 1.5 cm barra 30 cm	650	0,0020	0,3100	0,0006
786	Sutura sofsilk sutupak 4/0 ss683 c-13 sobre 1 un	640	0,0020	0,3100	0,0006

787	Duratocin 100 mcg/ml ampolla 1 cc	640	0,0020	0,3100	0,0006
788	Tet s/b 5.0 (portex) tubo 1 un	636	0,0020	0,3100	0,0006
789	Sutura sofsilk sutupak 3/0 s304 sobre 1 un	630	0,0020	0,3100	0,0006
790	Sutura sofsilk sutupak 3/0 ss684 c-14 sobre 1 un	624	0,0019	0,3100	0,0006
791	Tet s/b 4.5 (portex) tubo 1 un	620	0,0019	0,3100	0,0006
792	Sonda drenaje pen rose 1/2 plg s/env 1 un	612	0,0019	0,3100	0,0006
793	Sutura lino sutupak 2/0 lc 820 e sobre 1 un	604	0,0019	0,3100	0,0006
794	Mascarilla multi vent pediater s/env 1 un	602	0,0019	0,3100	0,0006
795	Sutura lino sutupak 1 lc 801 e sobre 1 un	600	0,0019	0,3100	0,0006
796	Manitol 15% matraz 500 cc	600	0,0019	0,3100	0,0006
797	Férula dedo plástica 5 caja 1 un	599	0,0019	0,3100	0,0006
798	Clexane 80 mg jeringa 0,8 ml	599	0,0019	0,3100	0,0006
799	Equipo microgoteo set 1 un	590	0,0018	0,3100	0,0006
800	Sonda foley 2 vías b-5 cc n° 18 sachet 1 un	590	0,0018	0,3100	0,0006
801	Lugol 5% frasco 20 cc	590	0,0018	0,3100	0,0006
802	Compresas paquete 5 un	580	0,0018	0,3100	0,0006
803	Tubo aspiración estéril 3m sin envase 1 un	580	0,0018	0,3100	0,0006
804	Mascarilla multi vent adulto s/env 1 un	580	0,0018	0,3100	0,0006
805	Lidocaina 2% amp 5 cc	580	0,0018	0,3100	0,0006
806	Tela micropore (1535-1) 1 x 10 rollo 1 un	576	0,0018	0,3100	0,0006

807	Venda elástica 10 cm (dr fajardo) rollo 1 un	575	0,0018	0,3100	0,0006
808	Sutura polisorb 4/0 sl5627g p-12 sobre 1 un	567	0,0018	0,3100	0,0005
809	Frasco biopsia grande frasco 1 lt	564	0,0017	0,3100	0,0005
810	Apósito 40 x 40 estéril s/env 1 un	555	0,0017	0,3100	0,0005
811	Sutura lino sutupak 0 lc 810 e sobre 1 un	550	0,0017	0,3100	0,0005
812	Férula digital de 2 cm. barra 30 cm	550	0,0017	0,3100	0,0005
813	Trocar espinal desech 25 g x 3 1/2 s/env 1 un	550	0,0017	0,3100	0,0005
814	Flagyl 500 mg iny frasco 100 cc	550	0,0017	0,3100	0,0005
815	Sutura sofsilk sutupak 2/0 s305 sobre 1 un	540	0,0017	0,3100	0,0005
816	Sutura sofsilk sutupak 4/0 gs 831 v-20 sobre 1 un	540	0,0017	0,3100	0,0005
817	Mascarilla alta conc.oxi.adult s/env 1 un	536	0,0017	0,3100	0,0005
818	Sonda drenaje pen rose 1/4 plg s/env 1 un	535	0,0017	0,3100	0,0005
819	Sonda nasogástrica desech.10 fr s/env 1 un	530	0,0016	0,3100	0,0005
820	Clonixinato de lisina 100 mg ampolla 2 cc	530	0,0016	0,3100	0,0005
821	Tet s/b 6.5 (portex) tubo 1 un	525	0,0016	0,3100	0,0005
822	Tet s/b 2.0 (neo) tubo 1 un	525	0,0016	0,3100	0,0005
823	Sutura surgicut simple 5/0 cv-23 cs22150 sobre 1 un	522	0,0016	0,3100	0,0005
824	Sonda nasogástrica desech. 8 fr terumo s/env 1 un	520	0,0016	0,3100	0,0005

825	Clorhexidina 2% coloreada frasco 50 cc	519	0,0016	0,3100	0,0005
826	Omeprazol 20 mg blister 1 com	519	0,0016	0,3100	0,0005
827	Gasa hidrof c/hilo rx 5x70 (10 uds) envase 1 un	515	0,0016	0,3100	0,0005
828	Bolsa microscopio estéril (60 x 90) sobre 1 un	506	0,0016	0,3100	0,0005
829	Sutura sofsilk sutupak 2/0 gs833 v-20 sobre 1 un	500	0,0016	0,3100	0,0005
830	Sutura sofsilk sutupak 3/0 gs832 v-20 sobre 1 un	500	0,0016	0,3100	0,0005
831	Steri strip (1547) 12 mm x 100 mm sobre 1 un	493	0,0015	0,3100	0,0005
832	Mascarilla c/nebulizador adlt. s/env 1 un	490	0,0015	0,3100	0,0005
833	Mascarilla c/nebulizador pdt. s/env 1 un	490	0,0015	0,3100	0,0005
834	Conector clave azul (c1000) sin envase 1 un	480	0,0015	0,3100	0,0005
835	Vaselina liq. uso externo frasco 125 cc	480	0,0015	0,3100	0,0005
836	Precedex 400 mcg/100ml frasco ampolla 1 un	480	0,0015	0,3100	0,0005
837	Profenid ev 100 mg frasco ampolla 1 un	480	0,0015	0,3100	0,0005
838	Suero glucosado 30% bolsa 500 cc	480	0,0015	0,3100	0,0005
839	Povidona yodada frasco 50 cc	470	0,0015	0,3100	0,0005
840	Conector ac 3 recto bolsa 1 un	469	0,0015	0,3100	0,0005
841	Alargador arterial m/m 200 cm set 1 un	460	0,0014	0,3100	0,0004

842	Cubre mesa mayo 60 x 90 cm estéril envase 1 un	450	0,0014	0,3100	0,0004
843	Steri strip (1546) 6 mm x 100 mm sobre 1 un	445	0,0014	0,3100	0,0004
844	Sonda nasogástrica desech.16 fr s/env 1 un	440	0,0014	0,3100	0,0004
845	Sonda nasogástrica desech.14 fr s/env 1 un	437	0,0014	0,3100	0,0004
846	Suero glucosalino isotónico 500 ml. bolsa 1 un	435	0,0013	0,3100	0,0004
847	Cefazolina 1 gr frasco ampolla 1 un	435	0,0013	0,3100	0,0004
848	Venda sofband 15 cm rollo 1 un	430	0,0013	0,3100	0,0004
849	Guante procedimiento maternidad mediano caja 25 un	430	0,0013	0,3100	0,0004
850	Propofol 2% (tiva) mct/lct ampolla 50 cc	430	0,0013	0,3100	0,0004
851	Cronus blister 1 com	421	0,0013	0,3100	0,0004
852	Teflón 18g x 1 1/4 (corto) s/env 1 un	420	0,0013	0,3100	0,0004
853	Nitroprusiato de sodio 50 mg (nipride) ampolla 2 cc	411	0,0013	0,3100	0,0004
854	Sonda nasogástrica desech. 5 fr terumo sin envase 1 un	411	0,0013	0,3100	0,0004
855	Conector ac 1 recto bolsa 1 un	405	0,0013	0,3100	0,0004
856	Bolsa rx estéril (1.0 m x 1.2 m) sobre 1 un	400	0,0012	0,3100	0,0004
857	Vaselina sólida pote 25 gr	400	0,0012	0,3100	0,0004
858	Sonda nasogástrica desech.12 fr s/env 1 un	400	0,0012	0,3100	0,0004
859	Sonda nasogástrica desech.18 fr s/env 1 un	392	0,0012	0,3100	0,0004

860	Cánula yankauer punta redonda sin envase 1 un	390	0,0012	0,3100	0,0004
861	Suero fisiológico 1000 ml bolsa 1 un	370	0,0011	0,3100	0,0004
862	Bupivan 0,5% frasco 10 cc	370	0,0011	0,3100	0,0004
863	Frasco biopsia mediano frasco 150 cc	362	0,0011	0,3100	0,0003
864	Apósito adhesivo transp. pad 5 x 7 sobre 1 un	360	0,0011	0,3100	0,0003
865	Apósito adhesivo transp. 5 x 7,2 (1624) s/env 1 un	356	0,0011	0,3100	0,0003
866	Sonda foley 2 vías b-5 cc nº 16 s/env 1 un	351	0,0011	0,3100	0,0003
867	Metronidazol (kabizol fresenius) 500 mg bolsa 100 cc	351	0,0011	0,3100	0,0003
868	Venda elastomul 12 cm rollo 1 un	350	0,0011	0,3100	0,0003
869	Suero glucosalino hipertónico bolsa 500 cc	350	0,0011	0,3100	0,0003
870	Equipo suero pediátrico sin envase 1 un	350	0,0011	0,3100	0,0003
871	Ciprofloxacino 500 mg blister 1 com	350	0,0011	0,3100	0,0003
872	Tubo aspiración estéril 1.80 m sin envase 1 un	346	0,0011	0,3100	0,0003
873	Paracetamol gotas fr 15 cc	346	0,0011	0,3100	0,0003
874	Alargador arterial m/h 100 cm sin envase 1 un	345	0,0011	0,3100	0,0003
875	Suero glucosado 10% 500 ml bolsa 1 un	337	0,0010	0,3100	0,0003
876	Amparax sublingual 2 mg. blister 1 com	337	0,0010	0,3100	0,0003
877	Apósito intrav.veca-c (1683) sobre 1 un	329	0,0010	0,3100	0,0003

878	Venda sofband 10 cm rollo 1 un	328	0,0010	0,3100	0,0003
879	Sonda foley 2 vías b-5 cc nº 12 s/env 1 un	324	0,0010	0,3100	0,0003
880	Esponja limpia electrobisturí (e2401) kit 1 un	320	0,0010	0,3100	0,0003
881	Suero glucosado 5% 250 ml bolsa 1 un	320	0,0010	0,3100	0,0003
882	Buscapina 20 mg amp 1 un	320	0,0010	0,3100	0,0003
883	Steri strip (1542) 6 mm x 38 mm sobre 1 un	316	0,0010	0,3100	0,0003
884	Lomo adhesivo ancho (12819ce) sin envase 1 un	316	0,0010	0,3100	0,0003
885	Gluconato de calcio 10% amp 10 cc	316	0,0010	0,3100	0,0003
886	Sonda nelaton desech. n-10 (pvc) sin envase 1 un	314	0,0010	0,3100	0,0003
887	Bisturí desechable c/mango 15 s/env 1 un	312	0,0010	0,3100	0,0003
888	Suero fisiológico 250 ml bolsa 1 un	305	0,0009	0,3100	0,0003
889	Suero ringer lactato 500 ml. bolsa 1 un	305	0,0009	0,3100	0,0003
890	Agua bidest. 1000 ml matraz 1 un	298	0,0009	0,3100	0,0003
891	Diprivan 1% jer prellenada envase 50 cc	298	0,0009	0,3100	0,0003
892	Suero ringer bolsa 500 cc	292	0,0009	0,3100	0,0003
893	Suero fisiológico 100 ml bolsa 1 un	290	0,0009	0,3100	0,0003
894	Jeringa heparinizada 1 cc c/aguja sobre 1 un	290	0,0009	0,3100	0,0003
895	Sonda foley 2 vías b-3 cc nº 10 s/env 1 un	290	0,0009	0,3100	0,0003

896	Efedrina 6% iny. ampolla 1 cc	290	0,0009	0,3100	0,0003
897	Sonda foley 2 vías b-5 cc nº 14 s/env 1 un	287	0,0009	0,3100	0,0003
898	Sonda foley 2 vías b-5 cc nº 20 sachet 1 un	279	0,0009	0,3100	0,0003
899	Agua bidest. 500 ml matraz 1 un	279	0,0009	0,3100	0,0003
900	Gasa cuadrada 8 x 8 estéril envase 10 un	275	0,0009	0,3100	0,0003
901	Tela micropore (1535) 1/2 x 10 rollo 1 un	270	0,0008	0,3100	0,0003
902	Venda sofband 7,5 rollo 1 un	270	0,0008	0,3100	0,0003
903	Betametasona 4 mg amp 1 cc	270	0,0008	0,3100	0,0003
904	Suero fisiológico 500 ml bolsa 1 un	269	0,0008	0,3100	0,0003
905	Mariposa vacutainer 23 g sin envase 1 un	265	0,0008	0,3100	0,0003
906	Agua late! libre sodio sin gas botella 500 cc	257	0,0008	0,3100	0,0002
907	Cánula mayo #1(70mm) well lead s/env 1 un	256	0,0008	0,3100	0,0002
908	Alcohol 70 % frasco 125 cc	255	0,0008	0,3100	0,0002
909	Venda elastomul 10 cm rollo 1 un	253	0,0008	0,3100	0,0002
910	Teflón 22g x 1 s/env 1 un	252	0,0008	0,3100	0,0002
911	Neostigmina 0,5 mg ampolla 1 cc	252	0,0008	0,3100	0,0002
912	Aminofilina 250 mg. amp 10 cc	250	0,0008	0,3100	0,0002
913	Naricera pediátrica s/env 1 un	248	0,0008	0,3100	0,0002
914	Conector ac 5 recto bolsa 1 un	248	0,0008	0,3100	0,0002
915	Cánula mayo #0 s/env 1 un	238	0,0007	0,3100	0,0002

916	Frasco biopsia chica frasco 100 cc	235	0,0007	0,3100	0,0002
917	Bisturí desechable c/mango 11 sin envase 1 un	233	0,0007	0,3100	0,0002
918	Steri strip (1541) 6 mm x 75 mm sobre 1 un	232	0,0007	0,3100	0,0002
919	Teflón 20g x 1 1/4 (corto) s/env 1 un	230	0,0007	0,3100	0,0002
920	Teflón 24g x 3/4 (terumo) s/env 1 un	230	0,0007	0,3100	0,0002
921	Teflón 20g x 2 (largo) s/env 1 un	230	0,0007	0,3100	0,0002
922	Opticlude pediátrico s/env 1 un	230	0,0007	0,3100	0,0002
923	Torulas gasa garbanzo bolsa 10 un	229	0,0007	0,3100	0,0002
924	Azul de metileno 2% ampolla 5 cc	229	0,0007	0,3100	0,0002
925	Teflón 14g x 2 s/env 1 un	229	0,0007	0,3100	0,0002
926	Bisturí desechable c/mango 23 s/env 1 un	227	0,0007	0,3100	0,0002
927	Naricera adulto s/env 1 un	225	0,0007	0,3100	0,0002
928	Teflón 16g x 1 1/4 s/env 1 un	220	0,0007	0,3100	0,0002
929	Colector orina pediátrico terumo s/env 1 un	220	0,0007	0,3100	0,0002
930	Cánula mayo #3 (90mm) well lead s/env 1 un	215	0,0007	0,3100	0,0002
931	Sonda aspiración c/v n-10 s/env 1 un	214	0,0007	0,3100	0,0002
932	Tegaderm (1622) 4,4 cm x 4,4 cm s/env 1 un	210	0,0007	0,3100	0,0002
933	Sonda nelaton desech. n-12 (pvc) s/env 1 un	210	0,0007	0,3100	0,0002

934	Jelonet 10 x 10 (gasa parafinada) sobre 1 un	208	0,0006	0,3100	0,0002
935	Esponja baño seco desechable envase 2 un	204	0,0006	0,3100	0,0002
936	Cloruro de calcio 10% amp 10 cc	203	0,0006	0,3100	0,0002
937	Escobillas desechables estériles s/ dete set 1 un	202	0,0006	0,3100	0,0002
938	Cánula mayo #2 (80mm) well lead s/env 1 un	202	0,0006	0,3100	0,0002
939	Domperidona 10mg ampolla 2 cc	202	0,0006	0,3100	0,0002
940	Bolsa 11 x 20 (estéril) vesícula sobre 1 un	200	0,0006	0,3100	0,0002
941	Bicarbonato 8,4% 20 ml ampolla 1 un	200	0,0006	0,3100	0,0002
942	Esponja bonobril (12443) sin envase 1 un	200	0,0006	0,3100	0,0002
943	Propofol 1% (tiva) mct/lct ampolla 50 cc	200	0,0006	0,3100	0,0002
944	Oftagen unguento oftalmico pomo 3,5 gr	200	0,0006	0,3100	0,0002
945	Guante quirúrgico n°6 sobre 1 pr	197	0,0006	0,3100	0,0002
946	Pañal adulto grande sin envase 1 un	192	0,0006	0,3100	0,0002
947	Venda cambridge de gasa 15 cms rollo 4 mt	192	0,0006	0,3100	0,0002
948	Sonda nelaton rectal n° 28 sin envase 1 un	191	0,0006	0,3100	0,0002
949	Teflón 20g x 32mm(1 1/4) pabellón sin envase 1 un	191	0,0006	0,3100	0,0002
950	Electrodo pediátrico 2248 3m sin envase 1 un	190	0,0006	0,3100	0,0002

951	Cánula mayo # 5 (110mm) well lead sin envase 1 un	190	0,0006	0,3100	0,0002
952	Cánula mayo #4 (100mm) well lead s/env 1 un	185	0,0006	0,3100	0,0002
953	Suero glucosado 30% ampolla 20 cc	180	0,0006	0,3100	0,0002
954	Cánula mayo #00 (50mm) well lead s/env 1 un	179	0,0006	0,3100	0,0002
955	Jeringa desech. pta./sonda 60 cc sin envase 1 un	176	0,0005	0,3100	0,0002
956	Jeringa desech. pta./aguja 60 cc(ss50e) s/env 1 un	176	0,0005	0,3100	0,0002
957	Venda elastomul 8 cm rollo 1 un	175	0,0005	0,3100	0,0002
958	Teflón 18g x 2 (largo) sin envase 1 un	170	0,0005	0,3100	0,0002
959	Ligaduras de látex caja 1 un	170	0,0005	0,3100	0,0002
960	Gasa tapón vaginal (10 x 1.5) sobre 1 un	170	0,0005	0,3100	0,0002
961	Bicarbonato 8,4% 10 ml ampolla 1 un	170	0,0005	0,3100	0,0002
962	Apósito 13 x 18 estéril envase 1 un	165	0,0005	0,3100	0,0002
963	Ketorolaco 30 mg amp 1 un	165	0,0005	0,3100	0,0002
964	Jeringa desech pta. luer lock 20 cc s/env 1 un	162	0,0005	0,3100	0,0002
965	Vaselina estéril 5 ml. ampolla 1 un	155	0,0005	0,3100	0,0001
966	Apósito 15 x 25 estéril envase 1 un	144	0,0004	0,3100	0,0001
967	Puntas oftálmicas de gasa sobre 10 un	143	0,0004	0,3100	0,0001
968	Pinceladores de gasa estéril sin envase 1 un	139	0,0004	0,3100	0,0001

969	Propofol 200 mg mct/ lct ampolla 20 cc	139	0,0004	0,3100	0,0001
970	Equipo suero libre látex c/filtro aire sin envase 1 un	129	0,0004	0,3100	0,0001
971	Guante quirúrgico estéril 6,5 s/env 1 un	128	0,0004	0,3100	0,0001
972	Guante quirúrgico estéril 7 s/env 1 un	128	0,0004	0,3100	0,0001
973	Guante quirúrgico estéril 8 s/env 1 un	128	0,0004	0,3100	0,0001
974	Guante quirúrgico estéril 7,5 s/env 1 un	128	0,0004	0,3100	0,0001
975	Sonda aspiración c/v n-12 s/env 1 un	126	0,0004	0,3100	0,0001
976	Sonda aspiración c/v n-8 s/env 1 un	125	0,0004	0,3100	0,0001
977	Guante quirúrgico estéril 8,5 s/env 1 un	125	0,0004	0,3100	0,0001
978	Jeringa des luer-sleep 20cc (pabellón) s/env 1 un	124	0,0004	0,3100	0,0001
979	Sonda aspiración c/v n-14 s/env 1 un	121	0,0004	0,3100	0,0001
980	Sonda aspiración c/v n-16 s/env 1 un	121	0,0004	0,3100	0,0001
981	Morfina 10 mg ampolla 1 cc	121	0,0004	0,3100	0,0001
982	Apósito estéril 12.7 x 22.8 (10 x 20) sobre 1 un	111	0,0003	0,3100	0,0001
983	Venda elastomul 4 cm rollo 1 un	110	0,0003	0,3100	0,0001
984	Llave 3 vías desechable s/env 1 un	104	0,0003	0,3100	0,0001
985	Sonda nelaton desech. n-16 sin envase 1 un	100	0,0003	0,3100	0,0001
986	Sonda nelaton desech. n-6 sin envase 1 un	100	0,0003	0,3100	0,0001

987	Fragmin 5000 ui jeringa 0,2 cc	100	0,0003	0,3100	0,0001
988	Sonda nelaton desech. n-18 sin envase 1 un	99	0,0003	0,3100	0,0001
989	Sonda nelaton desech. n-8 s/env 1 un	99	0,0003	0,3100	0,0001
990	Dalacin 600 mg iv/ im frasco 1 amp	97	0,0003	0,3100	0,0001
991	Sonda nelaton desech. n-14 (pvc) s/env 1 un	95	0,0003	0,3100	0,0001
992	Hoja bisturí 21 sachet 1 un	94	0,0003	0,3100	0,0001
993	Mariposas 23 s/env 1 un	94	0,0003	0,3100	0,0001
994	Mariposas 25 s/env 1 un	94	0,0003	0,3100	0,0001
995	Electrodo meditrace 22300 (2223) sin envase 1 un	90	0,0003	0,3100	0,0001
996	Torula gasa estéril bolsa 3 un	88	0,0003	0,3100	0,0001
997	Mariposas 21 s/env 1 un	87	0,0003	0,3100	0,0001
998	Botox 100 u ampolla 1 un	84	0,0003	0,3100	0,0001
999	Lomo adhesivo angosto (12182am) sin envase 1 un	79	0,0002	0,3100	0,0001
1000	Nitroglicerina 50 mg frasco ampolla 10 cc	79	0,0002	0,3100	0,0001
1001	Hoja bisturí 23 sachet 1 un	73	0,0002	0,3100	0,0001
1002	Oxitocina 5 u.i. ampolla 1 cc	73	0,0002	0,3100	0,0001
1003	Suero fisiológico 20 ml ampolla 1 un	72	0,0002	0,3100	0,0001
1004	Metamizol 1 gr ampolla 2 cc	72	0,0002	0,3100	0,0001
1005	Cloruro de sodio 10 % ampolla 10 cc	67	0,0002	0,3100	0,0001
1006	Hoja bisturí 11 sachet 1 un	66	0,0002	0,3100	0,0001
1007	Humulin r frasco 10 cc	66	0,0002	0,3100	0,0001
1008	Ciproval otico caja 1 un	66	0,0002	0,3100	0,0001

1009	Hoja bisturí 10 s/env 1 un	65	0,0002	0,3100	0,0001
1010	Cloruro de potasio 10% amp 10 cc	65	0,0002	0,3100	0,0001
1011	Visipaque 270 mg frasco 50 cc	65	0,0002	0,3100	0,0001
1012	Hoja bisturí 15 sachet 1 un	64	0,0002	0,3100	0,0001
1013	Jeringa des luer-slep 10 cc (pabellón) sin envase 1 un	63	0,0002	0,3100	0,0001
1014	Atropina 1 mg amp 1 cc	62	0,0002	0,3100	0,0001
1015	Hidrocortisona 100 mg frasco ampolla 1 un	57	0,0002	0,3100	0,0001
1016	Ravotril 2 mg blister 1 com	56	0,0002	0,3100	0,0001
1017	Protector de cabezal ecográfico sachet 1 un	55	0,0002	0,3100	0,0001
1018	Lancetas accu-chek safe pro plus sin envase 1 un	50	0,0002	0,3100	0,0000
1019	Vecuronio bromuro frasco ampolla 10 mg	50	0,0002	0,3100	0,0000
1020	Jeringa desech. pta. luer lock 10 cc s/env 1 un	47	0,0001	0,3100	0,0000
1021	Agua bidest. 10 ml ampolla 1 un	45	0,0001	0,3100	0,0000
1022	Jeringa desech. insulina s/env 1 un	45	0,0001	0,3100	0,0000
1023	Jeringa desech. pta. luer lock 5 cc s/env 1 un	36	0,0001	0,3100	0,0000
1024	Jeringa des luer-slep 5 cc (pabellón) sin envase 1 un	36	0,0001	0,3100	0,0000
1025	Jeringa desech. tuberculina s/env 1 un	31	0,0001	0,3100	0,0000
1026	Tapón inluer amarillo s/env 1 un	29	0,0001	0,3100	0,0000
1027	Jeringa desech. pta. luer lock 3 cc s/env 1 un	28	0,0001	0,3100	0,0000

1028	Jeringa des luer slep 3 cc (pabellón) sin envase 1 un	28	0,0001	0,3100	0,0000
1029	Aguja carpule 27 g x 1 5/8 (larga 41mm) s/env 1 un	27	0,0001	0,3100	0,0000
1030	Aguja desechable 19 g x 1 1/2 s/env 1 un	24	0,0001	0,3100	0,0000
1031	Metronidazol 500 mg blister 1 com	24	0,0001	0,3100	0,0000
1032	Tapón comby rojo s/env 1 un	22	0,0001	0,3100	0,0000
1033	Gasa versalon estéril 7.5 x 7.5 (8x8) sobre 2 un	17	0,0001	0,3100	0,0000
1034	Aguja desechable 18 g x 1 1/2 s/env 1 un	15	0,0000	0,3100	0,0000
1035	Aguja desechable 25 g x 1 s/env 1 un	15	0,0000	0,3100	0,0000
1036	Aguja desechable 21 g x 1 1/2 s/env 1 un	15	0,0000	0,3100	0,0000
1037	Aguja desechable 23 g x 1 s/env 1 un	15	0,0000	0,3100	0,0000
1038	Aguja desechable 25 g x 5/8 s/env 1 un	15	0,0000	0,3100	0,0000
1039	Aguja desechable 21 g x 1 s/env 1 un	13	0,0000	0,3100	0,0000
1040	Aguja desechable 26 g x 1/2 s/env 1 un	13	0,0000	0,3100	0,0000
1041	Dalacin 300 mg ampolla 2 cc	13	0,0000	0,3100	0,0000
1042	Aguja desechable 27 g x 1/2 sin envase 1 un	12	0,0000	0,3100	0,0000
1043	Famotidina 20 mg ampolla 2 cc	11	0,0000	0,3100	0,0000
1044	Brochetas 15 cm sin envase 1 un	10	0,0000	0,3100	0,0000
1045	Parche curita s/env 1 un	6	0,0000	0,3100	0,0000

1046	Parche curita redondo s/env 1 un	4	0,0000	0,3100	0,0000
1047	Lidocaina 2% ampolla 10 cc	4	0,0000	0,3100	0,0000

Fuente: Elaboración propia

ABC insumos y medicamentos criterio criticidad

N°	Nombre	Criticidad	Normalización	Peso criterio	Peso ítem
1	Beriplast p ampolla 1 cc	5	1	0,11	0,11
2	Trocar fijación avzda 5x100mm (cfr03) envase 1 un	5	1	0,11	0,11
3	Trocar fijación avzda 11x100mm (cfr33) envase 1 un	5	1	0,11	0,11
4	Omeprazol 40 mg caja 1 amp	5	1	0,11	0,11
5	Prótesis biliar (clso-7-12) set 1 un	5	1	0,11	0,11
6	Prótesis biliar (clso-7-9) sobre 1 un	5	1	0,11	0,11
7	Prótesis biliar (clso-7-11) set 1 un	5	1	0,11	0,11
8	Prótesis biliar 8.5fr x 10cm (20008010) sobre 1 un	5	1	0,11	0,11
9	Paquete neuro (cráneo 45063cc203) paquete 1 un	5	1	0,11	0,11
10	Enalten 10 mg blister 1 com	5	1	0,11	0,11
11	Manga compresor anti embolia m (73012) sin envase 1 un	5	1	0,11	0,11
12	Trandate (labetalol) 100mgr ampolla 20 cc	5	1	0,11	0,11
13	Liga clip medium/large pl 568 (lt300) catrige 6 un	5	1	0,11	0,11
14	Avelox 400 mg frasco 250 cc	5	1	0,11	0,11
15	Liga clip extra/large pl561t (lt400) catrige 6 un	5	1	0,11	0,11
16	Coagulador aspirador (e- 2505-10fr) caja 1 un	5	1	0,11	0,11
17	Medias anti embolia xl caja 1 un	5	1	0,11	0,11
18	Depomedrol 40 mg frasco ampolla 1 un	5	1	0,11	0,11

19	Medias anti embolia l caja 1 un	5	1	0,11	0,11
20	Medias anti embolia m caja 1 un	5	1	0,11	0,11
21	Medias anti embolia s caja 1 un	5	1	0,11	0,11
22	Clorfenamina 10 mg amp 1 cc	5	1	0,11	0,11
23	Trocar-catheter tórax c/a 08 (argyle) sin envase 1 un	5	1	0,11	0,11
24	Clorpromazina 25 mg ampolla 2 cc	5	1	0,11	0,11
25	Clip titanio small pl565t catrige 6 un	5	1	0,11	0,11
26	Lápiz electrobisturí (e 2515) sin envase 1 un	5	1	0,11	0,11
27	Trocar perican 16 g (corto) sin envase 1 un	5	1	0,11	0,11
28	Trocar espinal punta lápiz 27g largo(bd) s/env 1 un	5	1	0,11	0,11
29	Losartan 50 mg bolsa 1 com	5	1	0,11	0,11
30	Trocar espinal punta lápiz 27g corto(bd) sin envase 1 un	5	1	0,11	0,11
31	Equipo de transfusión sangre adulto set 1 un	5	1	0,11	0,11
32	Captopril 25 mg blister 1 com	5	1	0,11	0,11
33	Placa valeyllab desech. (e7509) sin envase 1 un	5	1	0,11	0,11
34	Trocar espinal desech 23 g x 3 1/2 s/env 1 un	5	1	0,11	0,11
35	Trocar espinal desech 21 g x 3 1/2 s/env 1 un	5	1	0,11	0,11
36	Sutura cera para huesos co-1000 sobre 1 un	5	1	0,11	0,11
37	Mascarilla multi vent adulto s/env 1 un	5	1	0,11	0,11
38	Cánula yankauer punta redonda sin envase 1 un	5	1	0,11	0,11
39	Ciprofloxacino 500 mg blister 1 com	5	1	0,11	0,11
40	Bolsa 11 x 20 (estéril) vesícula sobre 1 un	5	1	0,11	0,11
41	Propofol 1% (tiva) mct/lct ampolla 50 cc	5	1	0,11	0,11
42	Hoja bisturí 21 sachet 1 un	5	1	0,11	0,11
43	Atropina 1 mg amp 1 cc	5	1	0,11	0,11

44	Ravotril 2 mg blister 1 com	5	1	0,11	0,11
45	Dysport 500 ui frasco ampolla 1	3	0,6	0,11	0,066
46	Dilatador ureteral set 1 un	3	0,6	0,11	0,066
47	Sonda dormia 3fr x 115cm (ntse304115) sachet 1 un	3	0,6	0,11	0,066
48	Punta radiofrec.ped(amígdala) procise xp envase 1 un	3	0,6	0,11	0,066
49	Sonda dormia 2.4 frx115 (nct4 24115) sobre 1 un	3	0,6	0,11	0,066
50	Sonda dormia 2.5 frx90 (dor 624)h.heli. sachet 1 un	3	0,6	0,11	0,066
51	Surgiflo mat.hemost. c/trombina (ms0011) caja 1 un	3	0,6	0,11	0,066
52	Guía biliar nitinol 035x450cm endo-flex sobre 1 un	3	0,6	0,11	0,066
53	Papilotomo triple lumen corte 20mm set 1 un	3	0,6	0,11	0,066
54	Surgicel fibrilar 5.1 x 10.2 cm(411962) sobre 1 un	3	0,6	0,11	0,066
55	Fresa oído 0.5 mm diamante (5820012005) envase 1 un	3	0,6	0,11	0,066
56	Aguja biop quick core 20g x 15cm g08788 envase 1 un	3	0,6	0,11	0,066
57	Surgicel nu-knit1943 7.6 x 10.2 cm sobre 1 un	3	0,6	0,11	0,066
58	Cuchillo resector c. 3.5 mm(375-532-000) caja 1 un	3	0,6	0,11	0,066
59	Fresa oído 5.0 mm pulidora (5820010050) envase 1 un	3	0,6	0,11	0,066
60	Surgilav lavador oseó (207- 559) caja 1 un	3	0,6	0,11	0,066
61	Aguja biop quick core 16g x 15cm g10149 envase 1 un	3	0,6	0,11	0,066
62	Trocar fijación avzda 12x100mm (cfr73) envase 1 un	3	0,6	0,11	0,066
63	Cloranfenicol ung.of. tubo 3 gr	3	0,6	0,11	0,066
64	Catéter pigtail 6frx26cm (us- 626) sachet 1 un	3	0,6	0,11	0,066
65	Electrodo pta.aguja roja (n103a) envase 1 un	3	0,6	0,11	0,066

66	Catéter diálisis haemocat12 fr x 17cm set 1 un	3	0,6	0,11	0,066
67	Aguja biopsia medula ósea 8g x 10cm envase 1 un	3	0,6	0,11	0,066
68	Sutura vicryl 6/0 2s-14 (j 570-g) sobre 1 un	3	0,6	0,11	0,066
69	Sutura vicryl 8/0 2tg-140-8 (j 547-g) sobre 1 un	3	0,6	0,11	0,066
70	Metadona clorhidrato 10 mg 2ml ampolla 2 mg	3	0,6	0,11	0,066
71	Cánula traqueostomía nº 5.0 c/b envase 1 un	3	0,6	0,11	0,066
72	Catéter fogarty de embolectomía 4 fr envase 1 un	3	0,6	0,11	0,066
73	Penicilina benzatina 1.200.000 ui frasco ampolla 1 un	3	0,6	0,11	0,066
74	Surgitie polisorb 0 (el21l) sobre 1 un	3	0,6	0,11	0,066
75	Liga clip challenger ti m/l (pl569t) envase 8 un	3	0,6	0,11	0,066
76	Lápiz electrobisturí triverse (ft 3000) caja 1 un	3	0,6	0,11	0,066
77	Férula silastic oval septal splint caja 1 un	3	0,6	0,11	0,066
78	Surgiflo aplicador endoscópico (1995) envase 1 un	3	0,6	0,11	0,066
79	Sutura pds plus 1 pdp 880-g tp-1 sobre 1 un	3	0,6	0,11	0,066
80	Asa conización triangular (m) (900-151) envase 1 un	3	0,6	0,11	0,066
81	Paquete art.rodilla dynjp8100 (882045) paquete 1 un	3	0,6	0,11	0,066
82	Manga compresor anti embolia I (73013) envase 1 un	3	0,6	0,11	0,066
83	C.central arrow 2via 7fr x20 (cv26702-e) set 1 un	3	0,6	0,11	0,066
84	Sonda foley 3 vías b-75 cc nº 18 (couv.) envase 1 un	3	0,6	0,11	0,066
85	Diclofenaco 75 mg amp ampolla 3 cc	3	0,6	0,11	0,066
86	Steri drape yodado (6648) 90 cm x 60 cm sobre 1 un	3	0,6	0,11	0,066
87	Misotrol 200 mcg. blister 1 com	3	0,6	0,11	0,066

88	Atrovent solucion frasco 20 cc	3	0,6	0,11	0,066
89	Electrodo desech.monitor bis (adulto) envase 1 un	3	0,6	0,11	0,066
90	Sonda foley 3 vías b-75 cc n° 20 (couv.) sin envase 1 un	3	0,6	0,11	0,066
91	Sonda foley 3 vías b-75 cc n° 22 (couv.) sin envase 1 un	3	0,6	0,11	0,066
92	Electrodo desech.monitor bis (ped) sobre 1 un	3	0,6	0,11	0,066
93	Sonda foley 3 vías b-75 cc n° 24 (couv.) sin envase 1 un	3	0,6	0,11	0,066
94	Sutura pds 7/0 (z13h) sobre 1 un	3	0,6	0,11	0,066
95	Malla prolene (15 x 15) semi light caja 1 un	3	0,6	0,11	0,066
96	Sonda nasoyeyuneal 12 fr 114 cm c/guía sin envase 1 un	3	0,6	0,11	0,066
97	Domperidona 10 mg blister 1 cap	3	0,6	0,11	0,066
98	Electrobisturí bolita larga (e1564) envase 1 un	3	0,6	0,11	0,066
99	Transductor presión simple (5202620) sin envase 1 un	3	0,6	0,11	0,066
100	Manipulador/inyect.uterino s/env 1 un	3	0,6	0,11	0,066
101	Aguja sutura bl 303 n bolsa 12 un	3	0,6	0,11	0,066
102	Aguja sutura bl 305 n bolsa 12 un	3	0,6	0,11	0,066
103	Sutura pdp ii 6/0 c-1 (127h) sobre 1 un	3	0,6	0,11	0,066
104	Asa de conización 20x12 300-126 (e1561) caja 1 un	3	0,6	0,11	0,066
105	Sutura vicryl rapid 2/0 (kvr14g) sobre 1 un	3	0,6	0,11	0,066
106	Atenolol 50 mg blister 1 com	3	0,6	0,11	0,066
107	Solu-medrol 500 mg frasco ampolla 1 un	3	0,6	0,11	0,066
108	Sonda foley silicona 3 v b-30 cc n° 20 sin envase 1 un	3	0,6	0,11	0,066
109	Sonda foley silic 3 v b-75 cc n° 18 sin envase 1 un	3	0,6	0,11	0,066
110	Acantex 1 gr iv. iny. caja 1 un	3	0,6	0,11	0,066

111	Aguja de plexo 50 mm (stimuplex) sin envase 1 un	3	0,6	0,11	0,066
112	Suero glucosado 5% 500 ml bolsa 1 un	3	0,6	0,11	0,066
113	Espercil 1 gr (acido tranexamico) ampolla 10 cc	3	0,6	0,11	0,066
114	Teflón para modelar férulas(15-22000) sachet 1 un	3	0,6	0,11	0,066
115	Cánula traqueostomía n° 4.0 s/b sin envase 1 un	3	0,6	0,11	0,066
116	Apósito acticoat 5 x 5 cm (037-03561) envase 1 un	3	0,6	0,11	0,066
117	Haloperidol 5mg ampolla 1 cc	3	0,6	0,11	0,066
118	Sutura kit gineco-obstetra (ko105g) sobre 1 set	3	0,6	0,11	0,066
119	Hemosuc 10 fr 400cc (plástico) caja 1 un	3	0,6	0,11	0,066
120	Sonda foley silicona 2 v b 3 cc n° 8 envase 1 un	3	0,6	0,11	0,066
121	Aguja sutura bl 540 n (intest) bolsa 12 un	3	0,6	0,11	0,066
122	Aguja sutura bl 214 n bolsa 12 un	3	0,6	0,11	0,066
123	Aguja sutura bl 216 n bolsa 12 un	3	0,6	0,11	0,066
124	Aguja sutura pta. triang 1.00 x 42 bl209n bolsa 12 un	3	0,6	0,11	0,066
125	Aguja sutura bl 215 n bolsa 12 un	3	0,6	0,11	0,066
126	Aguja de plexo 150 mm (stimuplex) sin envase 1 un	3	0,6	0,11	0,066
127	Sutura monocryl 4/0 ps-2 (y496g) sobre 1 un	3	0,6	0,11	0,066
128	Sutura ethibond 2/0 2sh (x513h) sobre 1 un	3	0,6	0,11	0,066
129	Sutura ethibond 2/0 2sh (b523t) sobre 1 un	3	0,6	0,11	0,066
130	Sutura pds 4/0 (pdp304h) envase 1 un	3	0,6	0,11	0,066
131	Bridion (sugammadex) 200 mg / 2 ml frasco ampolla 1 un	3	0,6	0,11	0,066
132	Steri drape (1015) en u sobre 1 un	3	0,6	0,11	0,066
133	Aguja sutura pta. triang 1.10 x 54 bl206n bolsa 12 un	3	0,6	0,11	0,066

134	Sutura ethilon 4/0 ps-2 (p1667t) sobre 1 un	3	0,6	0,11	0,066
135	Sutura vicryl coated 2 (w9246) mo-45 sobre 1 un	3	0,6	0,11	0,066
136	Sutura pds 2/0 sh (z317h) sobre 1 un	3	0,6	0,11	0,066
137	Sutura prolene 3/0 sc-24 (p8663t) sobre 1 un	3	0,6	0,11	0,066
138	Hemosuc 400 cc 12 fr envase 1 un	3	0,6	0,11	0,066
139	Heparina 25.000 ui fr 5 cc	3	0,6	0,11	0,066
140	Norepinefrina 4 mg amp 4 cc	3	0,6	0,11	0,066
141	Sutura monocryl 1 ctx (y399t/y359h) sobre 1 un	3	0,6	0,11	0,066
142	Mascara laríngea desech n-5 set 1 un	3	0,6	0,11	0,066
143	Máscara laríngea desech. nº 4 set 1 un	3	0,6	0,11	0,066
144	Sutura pds plus 2/0 pdp (317h) sh sobre 1 un	3	0,6	0,11	0,066
145	Aguja sutura pta. triang 1.20 x 58 bl205n bolsa 12 un	3	0,6	0,11	0,066
146	Aguja sutura pta. triang 1.30 x 68 bl203n bolsa 12 un	3	0,6	0,11	0,066
147	Mascara laríngea desech n-1.5 set 1 un	3	0,6	0,11	0,066
148	Steri drape (2040) 38 cm x 41 cm sobre 1 un	3	0,6	0,11	0,066
149	Máscara laríngea desech. nº 3 set 1 un	3	0,6	0,11	0,066
150	Sutura monocryl 3/0 ps-1(mpc936h /y936h) sobre 1 un	3	0,6	0,11	0,066
151	Esmeron 50 mg frasco ampolla 5 cc	3	0,6	0,11	0,066
152	Jabón clorhexidina 2% botella 1000 cc	3	0,6	0,11	0,066
153	Izofran 4mg frasco ampolla 1 un	3	0,6	0,11	0,066
154	Steri drape (2045) 60 cm x 45 cm sobre 1 un	3	0,6	0,11	0,066
155	Tubo gamalastic set 1 un	3	0,6	0,11	0,066
156	Tapón nasal laminado 8 cm x 2 cm(470404) sobre 1 un	3	0,6	0,11	0,066
157	Gentamicina 80 mg ampolla 2 cc	3	0,6	0,11	0,066

158	Aguja sutura bl 113 n bolsa 12 un	3	0,6	0,11	0,066
159	Aguja sutura bl 114 n caja 12 un	3	0,6	0,11	0,066
160	Cánula traqueostomía nº 3.0 s/b sin envase 1 un	3	0,6	0,11	0,066
161	Sutura vicryl rapid 4/0 fs-2 (vr9930g) sobre 1 un	3	0,6	0,11	0,066
162	Sutura vicryl rapid 0 ct-2 (vcp334h) sobre 1 un	3	0,6	0,11	0,066
163	Sutura vicryl 2/0 mh (vcp323h / j323 h) sobre 1 un	3	0,6	0,11	0,066
164	Sonda calibración digestiva 34 fr sobre 1 un	3	0,6	0,11	0,066
165	Equipo bomba fotoprotegido (14006) bolsa 1 un	3	0,6	0,11	0,066
166	Cloxacilina 500 mg frasco ampolla 1 un	3	0,6	0,11	0,066
167	Rinobanedif unguento caja 1 pomo	3	0,6	0,11	0,066
168	Sutura vicryl 2/0 ct-1 (j345 h) sobre 1 un	3	0,6	0,11	0,066
169	Pro-bextra 40 mg caja 1 f/a	3	0,6	0,11	0,066
170	Placa valleylab c/ cable niño e7510-25 sin envase 1 un	3	0,6	0,11	0,066
171	Ergometrina 0.2 mg ampolla 1 cc	3	0,6	0,11	0,066
172	Aguja sutura bl 213 n bolsa 12 un	3	0,6	0,11	0,066
173	Aguja sutura pta. red nº13 0.7 x 27 bl173 bolsa 12 un	3	0,6	0,11	0,066
174	Aguja sutura bl 172 n bolsa 12 un	3	0,6	0,11	0,066
175	Aguja sutura bl 171n bolsa 12 un	3	0,6	0,11	0,066
176	Sutura vicryl 3/0 sh (j316 h) sobre 1 un	3	0,6	0,11	0,066
177	Sutura vicryl 4/0 sh (j315h) sobre 1 un	3	0,6	0,11	0,066
178	Sutura vicryl 0 ur-6 (j603h) sobre 1 un	3	0,6	0,11	0,066
179	Sutura vicryl 4/0 rb-1 (j304h) sobre 1 un	3	0,6	0,11	0,066
180	Ketamina 500mg frasco 10 cc	3	0,6	0,11	0,066
181	Aguja sutura pta. triang 1.10 x 50 bl207n bolsa 12 un	3	0,6	0,11	0,066

182	Tela medipore (2962) rollo 1 un	3	0,6	0,11	0,066
183	Sutura vicryl 5/0 rb-1 (vcp303h / j303h) sobre 1 un	3	0,6	0,11	0,066
184	Sonda nasogástrica desech. 6 fr s/env 1 un	3	0,6	0,11	0,066
185	Gelita spongostan estándar sobre 1 un	3	0,6	0,11	0,066
186	Sonda foley silicona 2 v b-30 cc n°18 envase 1 un	3	0,6	0,11	0,066
187	Sonda pezzet n° 20 set 1 un	3	0,6	0,11	0,066
188	Sonda pezzet n° 22 set 1 un	3	0,6	0,11	0,066
189	Sonda foley silicona 2 v b-30 n° 22 sin envase 1 un	3	0,6	0,11	0,066
190	Viadil cpto iny. ampolla 4 cc	3	0,6	0,11	0,066
191	Circuito anestesia adulto libre látex sin envase 1 un	3	0,6	0,11	0,066
192	Dexametasona amp 4 mg amp 1 un	3	0,6	0,11	0,066
193	Sutura monocryl 0 ct-1 (mpc346h / y346h) sobre 1 un	3	0,6	0,11	0,066
194	Sutura monocryl 5/0 rb-1 (y303h) sobre 1 un	3	0,6	0,11	0,066
195	Sutura monocryl 3/0 sh (y316h) sobre 1 un	3	0,6	0,11	0,066
196	Sutura monocryl 4/0 rb-1 (y304h) sobre 1 un	3	0,6	0,11	0,066
197	Sutura hilo lino 2/0 (sl1323 g) sobre 1 un	3	0,6	0,11	0,066
198	Lidocaina 5% hiperbarica ampolla 2 cc	3	0,6	0,11	0,066
199	Mupirocina ungüento 2% pomo 15 gr	3	0,6	0,11	0,066
200	Sutura ethibond 1 ct-1 (x425h) sobre 1 un	3	0,6	0,11	0,066
201	Sutura monocryl 2/0 ct (y357h) sobre 1 un	3	0,6	0,11	0,066
202	Sutura vicryl rapid 3/0 sh-1 (vr2190g) sobre 1 un	3	0,6	0,11	0,066
203	Azul patente 1% ampolla 5 cc	3	0,6	0,11	0,066
204	Circuito anestesia pediat. libre látex s/env 1 un	3	0,6	0,11	0,066
205	Atracurio 25 mgr (tracrium) ampolla 2,5 cc	3	0,6	0,11	0,066
206	Tela leucoplast (1524) 5 cm rollo 1 un	3	0,6	0,11	0,066

207	Aguja sutura bl 112 n bolsa 12 un	3	0,6	0,11	0,066
208	Electrodo c/pta. protegida (e 1455 b) set 1 un	3	0,6	0,11	0,066
209	Sutura vicryl 3/0 rb-1 (j305h) sobre 1 un	3	0,6	0,11	0,066
210	Trocar perican 18 g (largo) sin envase 1 un	3	0,6	0,11	0,066
211	Chirocaine 0.5 mg ampolla 10 cc	3	0,6	0,11	0,066
212	Trocar-catheter tórax c/a 24/41 (argyle) set 1 un	3	0,6	0,11	0,066
213	Sutura prolene 6/0 2c-1 (m8706t) sobre 1 un	3	0,6	0,11	0,066
214	Venda coban (1584 s) 10 cm rollo 1 un	3	0,6	0,11	0,066
215	Sutura prolene 5/0 2rb-1 (9556 t) sobre 1 un	3	0,6	0,11	0,066
216	Sutura prolene 4/0 2sh (8521t) sobre 1 un	3	0,6	0,11	0,066
217	Equipo bomba doble canal 14679 (plum a+) bolsa 1 un	3	0,6	0,11	0,066
218	Trocar-catheter tórax c/a 28 (argyle) set 1 un	3	0,6	0,11	0,066
219	Liga clip horizon m titanium (2200) catrige 6 un	3	0,6	0,11	0,066
220	Sutura ethibond 3/0 2rb-1 (b552t) sobre 1 un	3	0,6	0,11	0,066
221	Trocar-catheter tórax c/a 32 (argyle) set 1 un	3	0,6	0,11	0,066
222	Clexane 20 mg cj 1 amp	3	0,6	0,11	0,066
223	Trocar-catheter tórax c/a 20 (argyle) sin envase 1 un	3	0,6	0,11	0,066
224	Naloxona 0,4 mg ampolla 1 cc	3	0,6	0,11	0,066
225	Sutura catgut simple 5/0 rb- 1 (u208t) sobre 1 un	3	0,6	0,11	0,066
226	Sutura ethibond 4/0 2rb-1 (b557t) sobre 1 un	3	0,6	0,11	0,066
227	Sutura maxon 1 6085-73 t- 60 sobre 1 un	3	0,6	0,11	0,066
228	Sutura polisorb 3/0 l12 s/a sobre 1 un	3	0,6	0,11	0,066
229	Trocar-catheter tórax c/a 10 (argyle) sin envase 1 un	3	0,6	0,11	0,066
230	Hemosuc 600 cc 12 fr caja 1 un	3	0,6	0,11	0,066
231	Hemosuc 600 cc 14 fr caja 1 un	3	0,6	0,11	0,066

232	Hemosuc 600 cc 18 fr caja 1 un	3	0,6	0,11	0,066
233	Sutura monocryl 5/0 p-3 (mcp493g) sobre 1 un	3	0,6	0,11	0,066
234	Sonda foley silicona 2 v b-5 cc n° 18 sin envase 1 un	3	0,6	0,11	0,066
235	Vecuronio bromuro 4mg caja 1 f/a	3	0,6	0,11	0,066
236	Tobradex unguento pomo 3,5 gr	3	0,6	0,11	0,066
237	Sutura vicryl 1 ctx (vcp371h / j371h) sobre 1 un	3	0,6	0,11	0,066
238	Sonda foley silicona 2 v b-5 cc n° 16 s/env 1 un	3	0,6	0,11	0,066
239	Sutura vicryl rapide 0 v-34 (vr 9963) sobre 1 un	3	0,6	0,11	0,066
240	Sutura vicryl 2/0 sh (j317 h) sobre 1 un	3	0,6	0,11	0,066
241	Sutura vicryl 1 ct-1 (vcp347h / j347h) sobre 1 un	3	0,6	0,11	0,066
242	Lertus gotas (diclofenaco) frasco 25 cc	3	0,6	0,11	0,066
243	Apósito telfa 10 x 12 sobre 1 un	3	0,6	0,11	0,066
244	Tubo toma de gases (capnografo) sin envase 1 un	3	0,6	0,11	0,066
245	Furosemida 20 mg amp 1 cc	3	0,6	0,11	0,066
246	Sutura biosyn 2/0 v20 gm123 sobre 1 un	3	0,6	0,11	0,066
247	Sutura ethilon 3/0 sc-24 (163 t) sobre 1 un	3	0,6	0,11	0,066
248	Sutura ethilon 3/0 sc-24 (169 t) sobre 1 un	3	0,6	0,11	0,066
249	Sutura ethilon 4/0 sc-20 (14502t) sobre 1 un	3	0,6	0,11	0,066
250	Sutura catgut cromado 1 ct (915t) sobre 1 un	3	0,6	0,11	0,066
251	Sutura catgut simple 1 ct1 (845t) sobre 1 un	3	0,6	0,11	0,066
252	Penicilina 2 millones ui frasco ampolla 1 un	3	0,6	0,11	0,066
253	Sutura ethilon 4/0 sc-24 (1129t) sobre 1 un	3	0,6	0,11	0,066
254	Bismuto subgalato sobre 1 gr	3	0,6	0,11	0,066
255	Sutura pds 5/0 rb-1 (z303h) sobre 1 un	3	0,6	0,11	0,066

256	Corchetera de piel royal 35-w envase 1 un	3	0,6	0,11	0,066
257	Lidocaina 2% c/ vasocons. (1:100.000) ampolla 2 cc	3	0,6	0,11	0,066
258	Steri strip (w 8516) laparoscopia sobre 1 un	3	0,6	0,11	0,066
259	Lorazepam 2 mg oral blister 1 com	3	0,6	0,11	0,066
260	Suero ringer lactato 3000 ml. bolsa 1 un	3	0,6	0,11	0,066
261	Sutura seda 3/0 rb-1 (k872t) sobre 1 un	3	0,6	0,11	0,066
262	Cánula hidro disección 25g x 7/8 pulg sachet 1 un	3	0,6	0,11	0,066
263	Cánula hidro disección 27g x 7/8(4036b) sachet 1 un	3	0,6	0,11	0,066
264	Sutura surgipro 4/0 vp 521 v-20 sobre 1 un	3	0,6	0,11	0,066
265	Sonda foley silicona 3 v b-30 cc n° 24 sin envase 1 un	3	0,6	0,11	0,066
266	Sonda foley silicona 3 v b-75 cc n° 22 sin envase 1 un	3	0,6	0,11	0,066
267	Sutura biosyn 2/0 cm 801 gs-24 sobre 1 un	3	0,6	0,11	0,066
268	Steri drape (1020) 40 cm x 40 cm sobre 1 un	3	0,6	0,11	0,066
269	Sutura biosyn 1 cm-905 gs-25 sobre 1 un	3	0,6	0,11	0,066
270	Sonda foley silicona 2 v b 5 cc n° 6 envase 1 un	3	0,6	0,11	0,066
271	Sonda foley 3 vías b-(30-50) n°24(látex) sin envase 1 un	3	0,6	0,11	0,066
272	Sonda foley 3 vías b-(30-50) n°22(látex) sin envase 1 un	3	0,6	0,11	0,066
273	Sonda foley 3 vías b-(30-50) n°20(látex) sin envase 1 un	3	0,6	0,11	0,066
274	Profenid oral 100 mg (ketoprofeno) blister 1 com	3	0,6	0,11	0,066
275	Guante procedimiento látex chico caja 100 un	3	0,6	0,11	0,066
276	Syndol 30 mg ampolla 1 cc	3	0,6	0,11	0,066
277	Sonda foley 3 vías b-(30-50) n°18(látex) sin envase 1 un	3	0,6	0,11	0,066
278	Berodual solucion fr 20 cc	3	0,6	0,11	0,066
279	Sonda foley silicona 2 v b-5 cc n° 14 s/env 1 un	3	0,6	0,11	0,066
280	Venda yeso 15 cm rollo 1 un	3	0,6	0,11	0,066

281	Sutura hilo lino 3/0 (sl1322g) sobre 1 un	3	0,6	0,11	0,066
282	Guante procedimiento látex mediano caja 100 un	3	0,6	0,11	0,066
283	Apósito op-site 25cm x 10 cm sobre 1 un	3	0,6	0,11	0,066
284	Clorhexidina 2% c/tintura 150 cc frasco 150 cc	3	0,6	0,11	0,066
285	Sutura biosyn 4/0 sm5627 p-12 sobre 1 un	3	0,6	0,11	0,066
286	Sutura surgipro 6/0 vp 706x 2 cv-11 sobre 1 un	3	0,6	0,11	0,066
287	Sutura surgipro 5/0 vp- 556x 2cv-23 sobre 1 un	3	0,6	0,11	0,066
288	Betametasona c/ neomicina pomo 10 gr	3	0,6	0,11	0,066
289	Sutura biosyn 3/0 v20 gm122 sobre 1 un	3	0,6	0,11	0,066
290	Conector sims sin envase 1 un	3	0,6	0,11	0,066
291	Sutura monofyl 3/0 ct 70 cm 3/8 x 2.4cm sobre 1 un	3	0,6	0,11	0,066
292	Sutura biosyn 3/0 sm5679g p-14 sobre 1 un	3	0,6	0,11	0,066
293	Epinefrina 1 mg ampolla 1 cc	3	0,6	0,11	0,066
294	Sutura surgipro 3/0 vp 522x v-20 sobre 1 un	3	0,6	0,11	0,066
295	Sonda nasogástrica 2 lumen x 120 cm 16fr sin envase 1 un	3	0,6	0,11	0,066
296	Sutura surgipro 2/0 vp 523 2v-20 sobre 1 un	3	0,6	0,11	0,066
297	Sonda nasogástrica 2 lumen x 120cm 14 fr sin envase 1 un	3	0,6	0,11	0,066
298	Suprane (desfluorano) frasco 240 cc	3	0,6	0,11	0,066
299	Amikacina 500 mg frasco ampolla 1 un	3	0,6	0,11	0,066
300	Alargador bolsa anest. 1.2 mts (cai-033) bolsa 1 un	3	0,6	0,11	0,066
301	Sutura polisorb 4/0 ul203 cv-23 sobre 1 un	3	0,6	0,11	0,066
302	Paracetamol 1000 mg frasco ampolla 1 un	3	0,6	0,11	0,066
303	Sonda foley silicona 2 v b 5 cc n° 12 sin envase 1 un	3	0,6	0,11	0,066

304	Sutura polisorb 3/0 sl613 c-23 sobre 1 un	3	0,6	0,11	0,066
305	Clorhexidina 2% coloreada frasco 125 cc	3	0,6	0,11	0,066
306	Pta. electrobisturí bolita corto (e1550) envase 1 un	3	0,6	0,11	0,066
307	Sutura polisorb 2/0 gl125 v-20 sobre 1 un	3	0,6	0,11	0,066
308	Sonda foley 2 vías b-3 cc nº 8 s/env 1 un	3	0,6	0,11	0,066
309	Ampicilina 500 mg ampolla 1 un	3	0,6	0,11	0,066
310	Sutura polisorb 5/0 sl5626 p-11 sobre 1 un	3	0,6	0,11	0,066
311	Estilete de intubación chico (6 fr) s/env 1 un	3	0,6	0,11	0,066
312	Insulina insuman r frasco 10 cc	3	0,6	0,11	0,066
313	Sutura polisorb 0 ul 877 gu 46 sobre 1 un	3	0,6	0,11	0,066
314	Venda yeso 10 cm rollo 1 un	3	0,6	0,11	0,066
315	Sutura catgut simple 1 s/a (s105sh) sobre 1 un	3	0,6	0,11	0,066
316	Sutura catgut cromado 0 ct (914t) sobre 1 un	3	0,6	0,11	0,066
317	Bolsa aspiración 3200 cc s/env 1 un	3	0,6	0,11	0,066
318	Guante procedimiento vinilo mediano caja 100 un	3	0,6	0,11	0,066
319	Sonda t kehr 12 fr sachet 1 un	3	0,6	0,11	0,066
320	Filtro anestesia sin envase 1 un	3	0,6	0,11	0,066
321	Depomedrol 80 mg frasco ampolla 1 un	3	0,6	0,11	0,066
322	Clorhexidina tópica 2% frasco 250 cc	3	0,6	0,11	0,066
323	Suero fisiológico 3 l bolsa 1 un	3	0,6	0,11	0,066
324	Bolsa aspiración 1300 cc sin envase 1 un	3	0,6	0,11	0,066
325	Sutura ethilon 2/0 sc-26 (164t) sobre 1 un	3	0,6	0,11	0,066
326	Sutura polisorb 1 c/a cl 905 gs-25 sobre 1 un	3	0,6	0,11	0,066
327	Conector recto p/ circuito anest hs1669 sin envase 1 un	3	0,6	0,11	0,066

328	Sutura polisorb 1 c/a cl 925 gs-21 sobre 1 un	3	0,6	0,11	0,066
329	Alargador venoso 100 cm c/ llave 3 pasos sin envase 1 un	3	0,6	0,11	0,066
330	Alargador venoso 10 cm c/ llave 3 pasos sin envase 1 un	3	0,6	0,11	0,066
331	Sutura surgipro 0 cp-424 gs-21 sobre 1 un	3	0,6	0,11	0,066
332	Cloranfenicol solucion oftalmica fr 10 cc	3	0,6	0,11	0,066
333	Sutura surgipro 1 cp-425 gs-21 sobre 1 un	3	0,6	0,11	0,066
334	Sutura surgipro 2/0 cp-423 gs-21 sobre 1 un	3	0,6	0,11	0,066
335	Sutura polisorb 0 cl924 gs-21 sobre 1 un	3	0,6	0,11	0,066
336	Venda tocuyo 10 cm rollo 3 mt	3	0,6	0,11	0,066
337	Sutura surgicut cromado 1 cg915 gs-24 sobre 1 un	3	0,6	0,11	0,066
338	Agua bidest. 1000 ml botella 1000 cc	3	0,6	0,11	0,066
339	Tet c/b 7 (portex) tubo 1 un	3	0,6	0,11	0,066
340	Sutura polisorb 0 cl884 gs-22 sobre 1 un	3	0,6	0,11	0,066
341	Protamina ampolla 5 cc	3	0,6	0,11	0,066
342	Regulador de goteo (master flow) set 1 un	3	0,6	0,11	0,066
343	Alargador venoso 60 cm c/ llave 3 pasos sin envase 1 un	3	0,6	0,11	0,066
344	Tet c/b 8 (portex) tubo 1 un	3	0,6	0,11	0,066
345	Tet c/b 7.5 (portex) bolsa 1 un	3	0,6	0,11	0,066
346	Sutura ticron 1 c/a 3090-71 gs-21 sobre 1 un	3	0,6	0,11	0,066
347	Electrodo pta. aguja (e1552) caja 1 un	3	0,6	0,11	0,066
348	Sutura polisorb 2/0 c/a cl 923 gs-21 sobre 1 un	3	0,6	0,11	0,066
349	Sutura surgicut simple 2/0 gs-21 cg843 sobre 1 un	3	0,6	0,11	0,066
350	Sutura polisorb 4/0 gl121 v-20 sobre 1 un	3	0,6	0,11	0,066
351	Sutura surgicut simple 1 s/a g205 sobre 1 un	3	0,6	0,11	0,066

352	Droperidol 5 mg amp 2 cc	3	0,6	0,11	0,066
353	Fentanyl 0,5 mg ampolla 10 cc	3	0,6	0,11	0,066
354	Omnipaque 350mg 50 ml frasco 50 cc	3	0,6	0,11	0,066
355	Sutura surgicut simple 0 gs-21 cg844 sobre 1 un	3	0,6	0,11	0,066
356	Sutura polisorb 0 gl124 v-20 sobre 1 un	3	0,6	0,11	0,066
357	Tramadol 100mg/2ml ampolla 1 un	3	0,6	0,11	0,066
358	Electrodo pta. aguja larga (e1552-6) caja 1 un	3	0,6	0,11	0,066
359	Sutura polisorb 2/0 gl 123 v-20 sobre 1 un	3	0,6	0,11	0,066
360	Sutura monosof 4/0 c/a sn 5667 p-12 sobre 1 un	3	0,6	0,11	0,066
361	Sutura polisorb 3/0 gl182 cv-25 sobre 1 un	3	0,6	0,11	0,066
362	Precedex 0.2 mg ampolla 2 cc	3	0,6	0,11	0,066
363	Sutura polisorb 3/0 gl 122 v-20 sobre 1 un	3	0,6	0,11	0,066
364	Sutura surgicut simple 1 gs-21 cg845 sobre 1 un	3	0,6	0,11	0,066
365	Sutura monosof 5/0 c/a p12 sn 5666 sobre 1 un	3	0,6	0,11	0,066
366	Dormonid 5 mg / 5 ml ampolla 1 un	3	0,6	0,11	0,066
367	Sulfato magnesio 25% ampolla 5 cc	3	0,6	0,11	0,066
368	Funda artroscopia (3 mts) bolsa 1 un	3	0,6	0,11	0,066
369	Bupivan 0,75% amp 2 cc	3	0,6	0,11	0,066
370	Sutura surgicut simple 3/0 g202 s/a sobre 1 un	3	0,6	0,11	0,066
371	Electrodo cuchillo largo (e-1551-6) caja 1 un	3	0,6	0,11	0,066
372	Sutura surgicut cromado 4/0 ug203 cv-23 sobre 1 un	3	0,6	0,11	0,066
373	Sutura monosof 4/0 c/a sn 649 c-14 (90cm sobre 1 un	3	0,6	0,11	0,066
374	Sutura surgicut cromado 3/0 gg122 v-20 sobre 1 un	3	0,6	0,11	0,066
375	Sutura surgicut simple 4/0 gg-321 v-20 sobre 1 un	3	0,6	0,11	0,066
376	Venda moltopren 10 x 190 cm rollo 1 un	3	0,6	0,11	0,066

377	Sutura surgicut simple 3/0 gg322 v/20 sobre 1 un	3	0,6	0,11	0,066
378	Sutura monosof 3/0 c/a sn 663 c-14 sobre 1 un	3	0,6	0,11	0,066
379	Sutura surgicut simple 2/0 v20 gg323 sobre 1 un	3	0,6	0,11	0,066
380	Sutura monosof 3/0 sn669 c-14 sobre 1 un	3	0,6	0,11	0,066
381	Petidina 100 mg ampolla 2 cc	3	0,6	0,11	0,066
382	Sutura monosof 2/0 sn664 c-15 sobre 1 un	3	0,6	0,11	0,066
383	Sutura surgicut simple 4/0 ug 207 cv-23 sobre 1 un	3	0,6	0,11	0,066
384	Sutura monosof 4/0 c/a sn 658 c-14 (45cm sobre 1 un	3	0,6	0,11	0,066
385	Sutura surgicut cromado 0 gg 124 v-20 sobre 1 un	3	0,6	0,11	0,066
386	Lidocaina 4% fr 30 cc	3	0,6	0,11	0,066
387	Viadil iny. ampolla 1 cc	3	0,6	0,11	0,066
388	Frasco biopsia grande xl frasco 2 lt	3	0,6	0,11	0,066
389	Sutura sofsilk sutupak 2/0 ss685 c-15 sobre 1 un	3	0,6	0,11	0,066
390	Sutura surgicut simple 2 cs15002-e s/a sobre 1 un	3	0,6	0,11	0,066
391	Sonda naso duodenal 8 fr 105 cm sobre 1 un	3	0,6	0,11	0,066
392	Bupivacaina 0.75% x 2cc ampolla 1 un	3	0,6	0,11	0,066
393	Sutura sofsilk sutupak 4/0 vs871 cv-23 sobre 1 un	3	0,6	0,11	0,066
394	Sutura surgicut cromado 2/0 gg123 v-20 sobre 1 un	3	0,6	0,11	0,066
395	Sutura sofsilk sutupak 4/0 ss683 c-13 sobre 1 un	3	0,6	0,11	0,066
396	Duratocin 100 mcg/ml ampolla 1 cc	3	0,6	0,11	0,066
397	Sutura sofsilk sutupak 3/0 s304 sobre 1 un	3	0,6	0,11	0,066
398	Sutura sofsilk sutupak 3/0 ss684 c-14 sobre 1 un	3	0,6	0,11	0,066
399	Sonda drenaje pen rose 1/2 plg s/env 1 un	3	0,6	0,11	0,066
400	Sutura lino sutupak 2/0 lc 820 e sobre 1 un	3	0,6	0,11	0,066
401	Mascarilla multi vent pediater s/env 1 un	3	0,6	0,11	0,066

402	Sutura lino sutupak 1 lc 801 e sobre 1 un	3	0,6	0,11	0,066
403	Manitol 15% matraz 500 cc	3	0,6	0,11	0,066
404	Equipo microgoteo set 1 un	3	0,6	0,11	0,066
405	Sonda foley 2 vías b-5 cc nº 18 sachet 1 un	3	0,6	0,11	0,066
406	Lugol 5% frasco 20 cc	3	0,6	0,11	0,066
407	Compresas paquete 5 un	3	0,6	0,11	0,066
408	Tubo aspiración estéril 3m sin envase 1 un	3	0,6	0,11	0,066
409	Lidocaina 2% amp 5 cc	3	0,6	0,11	0,066
410	Tela micropore (1535-1) 1 x 10 rollo 1 un	3	0,6	0,11	0,066
411	Venda elástica 10 cm (dr fajardo) rollo 1 un	3	0,6	0,11	0,066
412	Sutura polisorb 4/0 sl5627g p-12 sobre 1 un	3	0,6	0,11	0,066
413	Frasco biopsia grande frasco 1 lt	3	0,6	0,11	0,066
414	Apósito 40 x 40 estéril s/env 1 un	3	0,6	0,11	0,066
415	Sutura lino sutupak 0 lc 810 e sobre 1 un	3	0,6	0,11	0,066
416	Trocar espinal desech 25 g x 3 1/2 s/env 1 un	3	0,6	0,11	0,066
417	Sutura sofsilk sutupak 2/0 s305 sobre 1 un	3	0,6	0,11	0,066
418	Sutura sofsilk sutupak 4/0 gs 831 v-20 sobre 1 un	3	0,6	0,11	0,066
419	Mascarilla alta conc.oxi.adult s/env 1 un	3	0,6	0,11	0,066
420	Sonda drenaje pen rose 1/4 plg s/env 1 un	3	0,6	0,11	0,066
421	Sonda nasogástrica desech.10 fr s/env 1 un	3	0,6	0,11	0,066
422	Clonixinato de lisina 100 mg ampolla 2 cc	3	0,6	0,11	0,066
423	Sutura surgicut simple 5/0 cv-23 cs22150 sobre 1 un	3	0,6	0,11	0,066
424	Sonda nasogástrica desech. 8 fr terumo s/env 1 un	3	0,6	0,11	0,066
425	Clorhexidina 2% coloreada frasco 50 cc	3	0,6	0,11	0,066
426	Omeprazol 20 mg blister 1 com	3	0,6	0,11	0,066
427	Gasa hidrof c/hilo rx 5x70 (10 uds) envase 1 un	3	0,6	0,11	0,066

428	Bolsa microscopio estéril (60 x 90) sobre 1 un	3	0,6	0,11	0,066
429	Sutura sofsilk sutupak 2/0 gs833 v-20 sobre 1 un	3	0,6	0,11	0,066
430	Sutura sofsilk sutupak 3/0 gs832 v-20 sobre 1 un	3	0,6	0,11	0,066
431	Steri strip (1547) 12 mm x 100 mm sobre 1 un	3	0,6	0,11	0,066
432	Suero glucosado 30% bolsa 500 cc	3	0,6	0,11	0,066
433	Steri strip (1546) 6 mm x 100 mm sobre 1 un	3	0,6	0,11	0,066
434	Sonda nasogástrica desech.16 fr s/env 1 un	3	0,6	0,11	0,066
435	Sonda nasogástrica desech.14 fr s/env 1 un	3	0,6	0,11	0,066
436	Suero glucosalino isotónico 500 ml. bolsa 1 un	3	0,6	0,11	0,066
437	Cefazolina 1 gr frasco ampolla 1 un	3	0,6	0,11	0,066
438	Venda sofband 15 cm rollo 1 un	3	0,6	0,11	0,066
439	Propofol 2% (tiva) mct/lct ampolla 50 cc	3	0,6	0,11	0,066
440	Cronus blister 1 com	3	0,6	0,11	0,066
441	Teflón 18g x 1 1/4 (corto) s/env 1 un	3	0,6	0,11	0,066
442	Nitroprusiato de sodio 50 mg (nipride) ampolla 2 cc	3	0,6	0,11	0,066
443	Sonda nasogástrica desech. 5 fr terumo sin envase 1 un	3	0,6	0,11	0,066
444	Conector ac 1 recto bolsa 1 un	3	0,6	0,11	0,066
445	Bolsa rx estéril (1.0 m x 1.2 m) sobre 1 un	3	0,6	0,11	0,066
446	Sonda nasogástrica desech.12 fr s/env 1 un	3	0,6	0,11	0,066
447	Sonda nasogástrica desech.18 fr s/env 1 un	3	0,6	0,11	0,066
448	Suero fisiológico 1000 ml bolsa 1 un	3	0,6	0,11	0,066
449	Bupivan 0,5% frasco 10 cc	3	0,6	0,11	0,066
450	Frasco biopsia mediano frasco 150 cc	3	0,6	0,11	0,066
451	Apósito adhesivo transp. pad 5 x 7 sobre 1 un	3	0,6	0,11	0,066
452	Apósito adhesivo transp. 5 x 7,2 (1624) s/env 1 un	3	0,6	0,11	0,066

453	Sonda foley 2 vías b-5 cc nº 16 s/env 1 un	3	0,6	0,11	0,066
454	Metronidazol (kabizol fresenius) 500 mg bolsa 100 cc	3	0,6	0,11	0,066
455	Venda elastomul 12 cm rollo 1 un	3	0,6	0,11	0,066
456	Suero glucosalino hipertónico bolsa 500 cc	3	0,6	0,11	0,066
457	Alargador arterial m/h 100 cm sin envase 1 un	3	0,6	0,11	0,066
458	Suero glucosado 10% 500 ml bolsa 1 un	3	0,6	0,11	0,066
459	Amparax sublingual 2 mg. blister 1 com	3	0,6	0,11	0,066
460	Apósito intrav.veca-c (1683) sobre 1 un	3	0,6	0,11	0,066
461	Venda sofband 10 cm rollo 1 un	3	0,6	0,11	0,066
462	Sonda foley 2 vías b-5 cc nº 12 s/env 1 un	3	0,6	0,11	0,066
463	Suero glucosado 5% 250 ml bolsa 1 un	3	0,6	0,11	0,066
464	Buscapina 20 mg amp 1 un	3	0,6	0,11	0,066
465	Sonda nelaton desech. n-10 (pvc) sin envase 1 un	3	0,6	0,11	0,066
466	Suero fisiológico 250 ml bolsa 1 un	3	0,6	0,11	0,066
467	Suero ringer lactato 500 ml. bolsa 1 un	3	0,6	0,11	0,066
468	Suero ringer bolsa 500 cc	3	0,6	0,11	0,066
469	Suero fisiológico 100 ml bolsa 1 un	3	0,6	0,11	0,066
470	Jeringa heparinizada 1 cc c/aguja sobre 1 un	3	0,6	0,11	0,066
471	Sonda foley 2 vías b-3 cc nº 10 s/env 1 un	3	0,6	0,11	0,066
472	Efedrina 6% iny. ampolla 1 cc	3	0,6	0,11	0,066
473	Sonda foley 2 vías b-5 cc nº 14 s/env 1 un	3	0,6	0,11	0,066
474	Sonda foley 2 vías b-5 cc nº 20 sachet 1 un	3	0,6	0,11	0,066
475	Agua bidest. 500 ml matraz 1 un	3	0,6	0,11	0,066
476	Gasa cuadrada 8 x 8 estéril envase 10 un	3	0,6	0,11	0,066

477	Tela micropore (1535) 1/2 x 10 rollo 1 un	3	0,6	0,11	0,066
478	Betametasona 4 mg amp 1 cc	3	0,6	0,11	0,066
479	Suero fisiológico 500 ml bolsa 1 un	3	0,6	0,11	0,066
480	Agua late! libre sodio sin gas botella 500 cc	3	0,6	0,11	0,066
481	Cánula mayo #1(70mm) well lead s/env 1 un	3	0,6	0,11	0,066
482	Teflón 22g x 1 s/env 1 un	3	0,6	0,11	0,066
483	Neostigmina 0,5 mg ampolla 1 cc	3	0,6	0,11	0,066
484	Aminofilina 250 mg. amp 10 cc	3	0,6	0,11	0,066
485	Cánula mayo #0 s/env 1 un	3	0,6	0,11	0,066
486	Frasco biopsia chica frasco 100 cc	3	0,6	0,11	0,066
487	Steri strip (1541) 6 mm x 75 mm sobre 1 un	3	0,6	0,11	0,066
488	Teflón 20g x 1 1/4 (corto) s/env 1 un	3	0,6	0,11	0,066
489	Teflón 24g x 3/4 (terumo) s/env 1 un	3	0,6	0,11	0,066
490	Teflón 20g x 2 (largo) s/env 1 un	3	0,6	0,11	0,066
491	Teflón 14g x 2 s/env 1 un	3	0,6	0,11	0,066
492	Bisturí desechable c/mango 23 s/env 1 un	3	0,6	0,11	0,066
493	Naricera adulto s/env 1 un	3	0,6	0,11	0,066
494	Teflón 16g x 1 1/4 s/env 1 un	3	0,6	0,11	0,066
495	Cánula mayo #3 (90mm) well lead s/env 1 un	3	0,6	0,11	0,066
496	Sonda aspiración c/v n-10 s/env 1 un	3	0,6	0,11	0,066
497	Sonda nelaton desech. n-12 (pvc) s/env 1 un	3	0,6	0,11	0,066
498	Cánula mayo #2 (80mm) well lead s/env 1 un	3	0,6	0,11	0,066
499	Domperidona 10mg ampolla 2 cc	3	0,6	0,11	0,066
500	Sonda nelaton rectal n° 28 sin envase 1 un	3	0,6	0,11	0,066
501	Teflón 20g x 32mm(1 1/4) pabellón sin envase 1 un	3	0,6	0,11	0,066
502	Electrodo pediátrico 2248 3m sin envase 1 un	3	0,6	0,11	0,066

503	Cánula mayo # 5 (110mm) well lead sin envase 1 un	3	0,6	0,11	0,066
504	Cánula mayo #4 (100mm) well lead s/env 1 un	3	0,6	0,11	0,066
505	Suero glucosado 30% ampolla 20 cc	3	0,6	0,11	0,066
506	Cánula mayo #00 (50mm) well lead s/env 1 un	3	0,6	0,11	0,066
507	Teflón 18g x 2 (largo) sin envase 1 un	3	0,6	0,11	0,066
508	Gasa tapón vaginal (10 x 1.5) sobre 1 un	3	0,6	0,11	0,066
509	Apósito 13 x 18 estéril envase 1 un	3	0,6	0,11	0,066
510	Ketorolaco 30 mg amp 1 un	3	0,6	0,11	0,066
511	Jeringa desech pta. luer lock 20 cc s/env 1 un	3	0,6	0,11	0,066
512	Vaselina estéril 5 ml. ampolla 1 un	3	0,6	0,11	0,066
513	Apósito 15 x 25 estéril envase 1 un	3	0,6	0,11	0,066
514	Pinceladores de gasa estéril sin envase 1 un	3	0,6	0,11	0,066
515	Propofol 200 mg mct/ lct ampolla 20 cc	3	0,6	0,11	0,066
516	Equipo suero libre látex c/filtro aire sin envase 1 un	3	0,6	0,11	0,066
517	Sonda aspiración c/v n-12 s/env 1 un	3	0,6	0,11	0,066
518	Jeringa des luer-sleep 20cc (pabellón) s/env 1 un	3	0,6	0,11	0,066
519	Sonda aspiración c/v n-14 s/env 1 un	3	0,6	0,11	0,066
520	Sonda aspiración c/v n-16 s/env 1 un	3	0,6	0,11	0,066
521	Morfina 10 mg ampolla 1 cc	3	0,6	0,11	0,066
522	Apósito estéril 12.7 x 22.8 (10 x 20) sobre 1 un	3	0,6	0,11	0,066
523	Venda elastomul 4 cm rollo 1 un	3	0,6	0,11	0,066
524	Llave 3 vías desechable s/env 1 un	3	0,6	0,11	0,066
525	Sonda nelaton desech. n-16 sin envase 1 un	3	0,6	0,11	0,066
526	Sonda nelaton desech. n-6 sin envase 1 un	3	0,6	0,11	0,066
527	Fragmin 5000 ui jeringa 0,2 cc	3	0,6	0,11	0,066

528	Sonda nelaton desech. n-18 sin envase 1 un	3	0,6	0,11	0,066
529	Sonda nelaton desech. n-8 s/env 1 un	3	0,6	0,11	0,066
530	Sonda nelaton desech. n-14 (pvc) s/env 1 un	3	0,6	0,11	0,066
531	Electrodo meditrace 22300 (2223) sin envase 1 un	3	0,6	0,11	0,066
532	Botox 100 u ampolla 1 un	3	0,6	0,11	0,066
533	Nitroglicerina 50 mg frasco ampolla 10 cc	3	0,6	0,11	0,066
534	Hoja bisturí 23 sachet 1 un	3	0,6	0,11	0,066
535	Oxitocina 5 u.i. ampolla 1 cc	3	0,6	0,11	0,066
536	Suero fisiológico 20 ml ampolla 1 un	3	0,6	0,11	0,066
537	Metamizol 1 gr ampolla 2 cc	3	0,6	0,11	0,066
538	Hoja bisturí 11 sachet 1 un	3	0,6	0,11	0,066
539	Humulin r frasco 10 cc	3	0,6	0,11	0,066
540	Hoja bisturí 10 s/env 1 un	3	0,6	0,11	0,066
541	Cloruro de potasio 10% amp 10 cc	3	0,6	0,11	0,066
542	Visipaque 270 mg frasco 50 cc	3	0,6	0,11	0,066
543	Jeringa des luer-slep 10 cc (pabellón) sin envase 1 un	3	0,6	0,11	0,066
544	Jeringa desech. pta. luer lock 10 cc s/env 1 un	3	0,6	0,11	0,066
545	Agua bidest. 10 ml ampolla 1 un	3	0,6	0,11	0,066
546	Jeringa desech. pta. luer lock 5 cc s/env 1 un	3	0,6	0,11	0,066
547	Jeringa des luer-slep 5 cc (pabellón) sin envase 1 un	3	0,6	0,11	0,066
548	Tapón inluer amarillo s/env 1 un	3	0,6	0,11	0,066
549	Jeringa desech. pta. luer lock 3 cc s/env 1 un	3	0,6	0,11	0,066
550	Jeringa des luer slep 3 cc (pabellón) sin envase 1 un	3	0,6	0,11	0,066
551	Aguja carpule 27 g x 1 5/8 (larga 41mm) s/env 1 un	3	0,6	0,11	0,066
552	Tapón comby rojo s/env 1 un	3	0,6	0,11	0,066
553	Gasa versalon estéril 7.5 x 7.5 (8x8) sobre 2 un	3	0,6	0,11	0,066
554	Aguja desechable 18 g x 1 1/2 s/env 1 un	3	0,6	0,11	0,066

555	Aguja desechable 21 g x 1 1/2 s/env 1 un	3	0,6	0,11	0,066
556	Aguja desechable 23 g x 1 s/env 1 un	3	0,6	0,11	0,066
557	Aguja desechable 25 g x 5/8 s/env 1 un	3	0,6	0,11	0,066
558	Aguja desechable 26 g x 1/2 s/env 1 un	3	0,6	0,11	0,066
559	Dalacin 300 mg ampolla 2 cc	3	0,6	0,11	0,066
560	Aguja desechable 27 g x 1/2 sin envase 1 un	3	0,6	0,11	0,066
561	Stapler pph 03 caja 1 un	1	0,2	0,11	0,022
562	Sulbamoxt. ibl. frasco ampolla 1500 mg	1	0,2	0,11	0,022
563	Sellante duraseal 3ml set 1 un	1	0,2	0,11	0,022
564	Asa resección roller 24 fr (wa22351c) envase 1 un	1	0,2	0,11	0,022
565	Catéter diálisis tesio (bfr1035kd-aa) sachet 1 un	1	0,2	0,11	0,022
566	Kit cat. rf 7fr/100cm+vaina (kitchrf100) envase 1 un	1	0,2	0,11	0,022
567	Asa resección loop 24 fr (wa22503d) envase 1 un	1	0,2	0,11	0,022
568	Lidocaina 4% spray fr 20 cc	1	0,2	0,11	0,022
569	Membrana litotripsia caja 1 un	1	0,2	0,11	0,022
570	Punta radiofrec.mlw (eic7071-01) envase 1 un	1	0,2	0,11	0,022
571	Divanon ovulos envase 1 un	1	0,2	0,11	0,022
572	Punta radiofrec.(turbinectomia) ultra 45 envase 1 un	1	0,2	0,11	0,022
573	Punta ped tricut 2.9 (1882904) envase 1 un	1	0,2	0,11	0,022
574	Punta tricut 4.0 (1884004) envase 1 un	1	0,2	0,11	0,022
575	Floseal vhsd 5cc eu(1501510) envase 1 un	1	0,2	0,11	0,022
576	Synvisc one (hylan gf20) envase 1 un	1	0,2	0,11	0,022
577	Malla langosta (145001) caja 1 un	1	0,2	0,11	0,022
578	Isoproterenol 1mg amp 5 cc	1	0,2	0,11	0,022
579	Ultrablator 90° (esa-5379) sachet 1 un	1	0,2	0,11	0,022

580	Punta radiofrec.(amígdala) evac 70 envase 1 un	1	0,2	0,11	0,022
581	Punta radiofrec.(paladar bldo) ultra 55 envase 1 un	1	0,2	0,11	0,022
582	Profenid im 100 mg ampolla 2 cc	1	0,2	0,11	0,022
583	Botón gastrostomía 20 fr x 2.3 cm envase 1 un	1	0,2	0,11	0,022
584	Catéter proport 7.8 c/int (21-4155-24) caja 1 un	1	0,2	0,11	0,022
585	Catéter proport 5.8 c/int (21-4153-24) caja 1 un	1	0,2	0,11	0,022
586	Canastilla dormia 7fr 230 cm (web-2x4) set 1 un	1	0,2	0,11	0,022
587	Balón extracción (txr-8.5-12-15-a) set 1 un	1	0,2	0,11	0,022
588	Asa resección roller 24 fr (wa22351c)uso uso 1 apl	1	0,2	0,11	0,022
589	Set gastrostomía percuta.-peg-24-pull-s sin envase 1 un	1	0,2	0,11	0,022
590	Fresa oído 0.7 mm diamante (5820012007) envase 1 un	1	0,2	0,11	0,022
591	Balón cálculos biliares 7-5f (007125) envase 1 un	1	0,2	0,11	0,022
592	Canastilla dormia 50 mm endoflex e161225 set 1 un	1	0,2	0,11	0,022
593	Bujía litotripsia (e-3 w) envase 1 un	1	0,2	0,11	0,022
594	Lidocaina 2% gel oral frasco 30 cc	1	0,2	0,11	0,022
595	Surgicel snow 5,1 x 10 (2092) envase 1 un	1	0,2	0,11	0,022
596	Penicilina 1 millon ui frasco ampolla 1 un	1	0,2	0,11	0,022
597	Dilutor germekill envase 1 un	1	0,2	0,11	0,022
598	Manipulador uterino vectec (maut60) envase 1 un	1	0,2	0,11	0,022
599	Tracrium 50 mg ampolla 5 cc	1	0,2	0,11	0,022
600	Asa de collins wa22355c uso 1 apl	1	0,2	0,11	0,022
601	Cortador microd pk 5/5290-635000 envase 1 un	1	0,2	0,11	0,022
602	Cortador microd pk 5/5290-648000 envase 1 un	1	0,2	0,11	0,022

603	Cortador microd. 2.5 (5290-628-000) caja 1 un	1	0,2	0,11	0,022
604	Fresa oído 6.0 mm pulidora (5820010060) envase 1 un	1	0,2	0,11	0,022
605	Manipulador uterino vcare (l) (6085-20) envase 1 un	1	0,2	0,11	0,022
606	Estilete frova 14fr (c-cae-14.0-65-fii) envase 1 un	1	0,2	0,11	0,022
607	Bleomicina 1- 15mg envase 1 un	1	0,2	0,11	0,022
608	Posicionador (oasis) endoflex 8.5x220 set 1 un	1	0,2	0,11	0,022
609	Fresa oído 5.0 mm diamante (5820012050) envase 1 un	1	0,2	0,11	0,022
610	C.central arrow 3vias4fr x 8cm cs-15403 envase 1 un	1	0,2	0,11	0,022
611	Clip de raney adulto (500-112) envase 1 un	1	0,2	0,11	0,022
612	Cuchillo a. plus. c. 4.0 mm(375-544-000) caja 1 un	1	0,2	0,11	0,022
613	Fresa oído 3.0 mm diamante (5820012030) envase 1 un	1	0,2	0,11	0,022
614	Fresa oído 3.0 mm pulidora (5820010030) envase 1 un	1	0,2	0,11	0,022
615	Cuchillo tomcat c. 5.0 mm (375-555-000) caja 1 un	1	0,2	0,11	0,022
616	Cuchillo resector c. 4.0 mm(375-542-000) caja 1 un	1	0,2	0,11	0,022
617	Cuchillo a.agress.p. 4.0 mm(380-544-100) caja 1 un	1	0,2	0,11	0,022
618	Cuchillo barrel burs 4.0 mm(375-941-012) envase 1 un	1	0,2	0,11	0,022
619	Cuchillo 6 fl.b.bur 4.0 mm(375-941-000) caja 1 un	1	0,2	0,11	0,022
620	Fresa oído 4.0 mm pulidora (5820010040) envase 1 un	1	0,2	0,11	0,022
621	Fresa oído 4.0 mm diamante (5820012040) envase 1 un	1	0,2	0,11	0,022
622	Cuchillo tomcat c. 4.0 mm (375-545-000) caja 1 un	1	0,2	0,11	0,022
623	Cuchillo end c. 3.5 mm (375-737-000) caja 1 un	1	0,2	0,11	0,022
624	Asa prostática 1 patita 24 fr (27050 g) caja 1 un	1	0,2	0,11	0,022

625	Pigtale 4.8 fr 26 cm abierto (334702) envase 1 un	1	0,2	0,11	0,022
626	Guía biliar curva (thscf-35-260-3-aes) set 1 un	1	0,2	0,11	0,022
627	Funda tri mano envase 1 un	1	0,2	0,11	0,022
628	Punta tijera endocut 3142 envase 1 un	1	0,2	0,11	0,022
629	Vancomicina 1 g frasco ampolla 1 un	1	0,2	0,11	0,022
630	Cable placa valleyllab e0560 envase 1 un	1	0,2	0,11	0,022
631	Balón gastrostomía 24fr (peg-24-brp) set 1 un	1	0,2	0,11	0,022
632	Balón gastrostomía 18 fr (peg-18-brt-s) set 1 un	1	0,2	0,11	0,022
633	Filtro byron psi tec (pt-100038) sin envase 1 un	1	0,2	0,11	0,022
634	Parche zoll marcapaso ext. ad.(statpadz envase 1 un	1	0,2	0,11	0,022
635	C.central 2 vía 4fr x 8cm cs-15402e ped. envase 1 un	1	0,2	0,11	0,022
636	Drenaje torácico altitude (8888571370) envase 1 un	1	0,2	0,11	0,022
637	Aguja biopsia medula ósea 13g x 10cm sachet 1 un	1	0,2	0,11	0,022
638	Ciclobenzaprina 10 mg blister 1 com	1	0,2	0,11	0,022
639	Chemizorb granulo absorbente k45959568 frasco 1 kg	1	0,2	0,11	0,022
640	Aguja biopsia medula ósea 11g x 10cm sachet 1 un	1	0,2	0,11	0,022
641	Set bronquial izquierdo fr:37 set 1 un	1	0,2	0,11	0,022
642	Set bronquial izquierdo fr:39 set 1 un	1	0,2	0,11	0,022
643	C.central arrow 2via 5 fr cs-14502 ped. sin envase 1 un	1	0,2	0,11	0,022
644	Asa polipectomía rotatable noe 342217-g sobre 1 un	1	0,2	0,11	0,022
645	Disco pad rojo 17 x 3m mantención caja 5 un	1	0,2	0,11	0,022
646	Drenaje torácico aquaseal (8888571299) set 1 un	1	0,2	0,11	0,022
647	Perforadora industrial 70 hjs envase 1 un	1	0,2	0,11	0,022
648	Catéter fogarty de embolectomía 5 fr envase 1 un	1	0,2	0,11	0,022

649	Catéter fogarty de embolectomía 3 fr envase 1 un	1	0,2	0,11	0,022
650	Anestalcon solución oftálmica frasco 15 cc	1	0,2	0,11	0,022
651	Etiquet. adhesiva pabellón (cefazolina) rollo 2500 un	1	0,2	0,11	0,022
652	Etiquet. adhesiva pabellón (efedrina) rollo 2500 un	1	0,2	0,11	0,022
653	Etiquet. adhesiva pabellón (betametasona rollo 2500 un	1	0,2	0,11	0,022
654	Etiquet. adhesiva pabellón (dipirona) rollo 2500 un	1	0,2	0,11	0,022
655	Etiquet. adhesiva pabellón (dormonid) rollo 2500 un	1	0,2	0,11	0,022
656	Etiquet. adhesiva pabellón (lidocaína) rollo 2500 un	1	0,2	0,11	0,022
657	Etiquet. adhesiva pabellón (profenid) rollo 2500 un	1	0,2	0,11	0,022
658	Etiquet. adhesiva pabellón (morfina) rollo 2500 un	1	0,2	0,11	0,022
659	Etiquet. adhesiva pabellón (izofran) rollo 2500 un	1	0,2	0,11	0,022
660	Etiquet. adhesiva pabellón (atropina) rollo 2500 un	1	0,2	0,11	0,022
661	Etiquet. adhesiva pabellón (ultiva) rollo 2500 un	1	0,2	0,11	0,022
662	Etiquet. adhesiva pabellón (esmeron) rollo 2500 un	1	0,2	0,11	0,022
663	Buscapina cpt iny. amp 1 un	1	0,2	0,11	0,022
664	Guía hidrofílica r 0.035/150 cm (um4285) sobre 1 un	1	0,2	0,11	0,022
665	Cinta suburetral 1.2 x 30cm (125001) caja 1 un	1	0,2	0,11	0,022
666	Cinta suburetral 1.7 x 30cm (125002) caja 1 un	1	0,2	0,11	0,022
667	Hoja dermatomo padgett (3539-252) sin envase 1 un	1	0,2	0,11	0,022
668	Mangos fratelli con esponja sin envase 1 un	1	0,2	0,11	0,022
669	Etiquet. adhesiva pabellón (ketorolaco) rollo 2500 un	1	0,2	0,11	0,022
670	Paquete prot.cadera dynjp8200 (882035) paquete 1 un	1	0,2	0,11	0,022
671	Guía zebra (hw038150) recta 0,38 x150 sachet 1 un	1	0,2	0,11	0,022
672	Etiquet. adhesiva pabellón (fentanyl) rollo 2500 un	1	0,2	0,11	0,022

673	Bolsa microscopio opmi drapes 3 (306071) bolsa 1 un	1	0,2	0,11	0,022
674	Cánula traqueostomía nº 8.0 c/b sin envase 1 un	1	0,2	0,11	0,022
675	Dermabond (ahv12) sin envase 1 amp	1	0,2	0,11	0,022
676	Set intubación lagrimal (180-23) set 1 un	1	0,2	0,11	0,022
677	Asa conización triangular (l) (900-152) envase 1 un	1	0,2	0,11	0,022
678	Asa conización triangular (s) (900-150) envase 1 un	1	0,2	0,11	0,022
679	Lagrimas artificiales frasco 15 ml.	1	0,2	0,11	0,022
680	Paquete art.hombro dynjp8400 (882044) paquete 1 un	1	0,2	0,11	0,022
681	Bolsa recolecta la paro ps3401 envase 1 un	1	0,2	0,11	0,022
682	Albumina humana 20% frasco 50 cc	1	0,2	0,11	0,022
683	Lamina silicona 0,13mm no abso (1532505) sachet 1 un	1	0,2	0,11	0,022
684	Surgicel 1953 5 x 7.5 (lyostipt) sobre 1 un	1	0,2	0,11	0,022
685	Etiquet. adhesiva pabellón (tracción) rollo 2500 un	1	0,2	0,11	0,022
686	Tubo lipoaspiración 12 pulg (pt-5558) envase 1 un	1	0,2	0,11	0,022
687	Etiquet. adhesiva pabellón (dexametasona rollo 2500 un	1	0,2	0,11	0,022
688	Bolsa microscopio opmi drapes 2 (306070) bolsa 1 un	1	0,2	0,11	0,022
689	Paquete art.hombro silla pya (tm-307) bolsa 1 un	1	0,2	0,11	0,022
690	Marcador de mama (20 x 5) sachet 1 un	1	0,2	0,11	0,022
691	Marcador de mama (bln20075) sachet 1 un	1	0,2	0,11	0,022
692	Goma p/trocar lapar.5.5mm (250-080-621) sobre 5 un	1	0,2	0,11	0,022
693	Apurador de sangre 500 ml sin envase 1 un	1	0,2	0,11	0,022
694	Germekil bidón 5 lt	1	0,2	0,11	0,022
695	Diazepam 10 mg amp 2 cc ampolla 1 un	1	0,2	0,11	0,022

696	Cobertor parte superior del cuerpo envase 1 un	1	0,2	0,11	0,022
697	Cobertor cuerpo completo envase 1 un	1	0,2	0,11	0,022
698	Termómetro de máxima-mínima sin envase 1 un	1	0,2	0,11	0,022
699	Aguja de biopsia mn1413 sachet 1 un	1	0,2	0,11	0,022
700	Etiquet. adhesiva pabellón (ranitidina) rollo 2500 un	1	0,2	0,11	0,022
701	C.central arrow 3via 7fr x 20 (cv25703e) set 1 un	1	0,2	0,11	0,022
702	Catéter ureteral 6 fr cil 2 or (223606) sachet 1 un	1	0,2	0,11	0,022
703	Bota inmovilizadora corta l bolsa 1 un	1	0,2	0,11	0,022
704	C.central arrow 3via 16g x 20 (cv-25703) sin envase 1 un	1	0,2	0,11	0,022
705	Bota inmovilizadora larga l bolsa 1 un	1	0,2	0,11	0,022
706	Bota inmovilizadora corta m bolsa 1 un	1	0,2	0,11	0,022
707	Cidoten rapilento frasco 3 cc	1	0,2	0,11	0,022
708	Manga tubular de 15 cm rollo 25 mt	1	0,2	0,11	0,022
709	Catéter epidural arrow 19 (5400-e) sin envase 1 un	1	0,2	0,11	0,022
710	Pato urinario vidrio hombre sin envase 1 un	1	0,2	0,11	0,022
711	Berodual inhalador fr 10 cc	1	0,2	0,11	0,022
712	Aguja de biopsia mn1820 sachet 1 un	1	0,2	0,11	0,022
713	Cal sodada cód.: 4413010 bidón 5 kg	1	0,2	0,11	0,022
714	Manga tubular de 20 cm rollo 20 mt	1	0,2	0,11	0,022
715	Botox 200 ui frasco 1 un	1	0,2	0,11	0,022
716	Optemp (8065004601) s/env 1 un	1	0,2	0,11	0,022
717	Cobertor pediátrico envase 1 un	1	0,2	0,11	0,022
718	Collar cervical philadelfia m s/env 1 un	1	0,2	0,11	0,022
719	Collar cervical philadelfia l s/env 1 un	1	0,2	0,11	0,022
720	Goma p/trocar lapar.5.5mm (250-080-690) sobre 1 un	1	0,2	0,11	0,022

721	Perifix 730 n°16 sin envase 1 un	1	0,2	0,11	0,022
722	Rodillera estabilizadora (l) caja 1 un	1	0,2	0,11	0,022
723	C.central arrow 1via 18 g x 20 (es04218) sin envase 1 un	1	0,2	0,11	0,022
724	Cloro en polvo (sobre 4g) bolsa 1 kg	1	0,2	0,11	0,022
725	Paracetamol 500 mg blister 1 com	1	0,2	0,11	0,022
726	Solución hemostática monsel miel frasco 8 cc	1	0,2	0,11	0,022
727	Asa de conización 10x10 300-117 (e1559) caja 1 un	1	0,2	0,11	0,022
728	Evacuador ellik (urovac) set 1 un	1	0,2	0,11	0,022
729	Cánula traqueostomía n° 3.5 s/b sin envase 1 un	1	0,2	0,11	0,022
730	Collera oto. silicona shepard (1028026) s/env 1 un	1	0,2	0,11	0,022
731	Arteriofix g20x80mm radial 0380799775-1 set 1 un	1	0,2	0,11	0,022
732	Esponja antiempañante sin envase 1 un	1	0,2	0,11	0,022
733	Aquacel plata 10x10 (403708) sobre 1 un	1	0,2	0,11	0,022
734	Transductor presión ped (5018353) sobre 1 un	1	0,2	0,11	0,022
735	Accu-chek performa cintas caja 50 un	1	0,2	0,11	0,022
736	Tet microlaringeo c/ balón 4.0 tubo 1 un	1	0,2	0,11	0,022
737	Drenaje jackson pratt 10 mm (tichio51) caja 1 un	1	0,2	0,11	0,022
738	Perifix 300 n°18 sin envase 1 un	1	0,2	0,11	0,022
739	Manga tubular de 10 cm rollo 25 mt	1	0,2	0,11	0,022
740	Alginato de calcio 2gr mechas (2105s) sachet 1 un	1	0,2	0,11	0,022
741	Set tubos bombas inf rf 4 cm (ttub-4) caja 1 un	1	0,2	0,11	0,022
742	Manga tubular de 8 cm rolo 25 mt	1	0,2	0,11	0,022
743	Esponja repuesto mango fratelli sin envase 1 un	1	0,2	0,11	0,022
744	Dopamina 200 mg amp 5 cc	1	0,2	0,11	0,022

745	Tet reforzado c/b 8 tubo 1 un	1	0,2	0,11	0,022
746	Tet reforzado c/b 6 tubo 1 un	1	0,2	0,11	0,022
747	Inmovilizador de rodilla adulto l (24) set 1 un	1	0,2	0,11	0,022
748	Ortesis de rodilla adulto m (20) inmov set 1 un	1	0,2	0,11	0,022
749	Inmovilizador de rodilla adulto s (16) set 1 un	1	0,2	0,11	0,022
750	Inmov.rodilla ped. 8-10 calip (bk13-2ca) envase 1 un	1	0,2	0,11	0,022
751	Inmov.rodilla ped.12-14 calip (bk13-3ca) envase 1 un	1	0,2	0,11	0,022
752	Mepivacaina 3% s/vasocont. (isocaine) tubo 1 un	1	0,2	0,11	0,022
753	Tet microlaringeo c/ balón 5.0 tubo 1 un	1	0,2	0,11	0,022
754	Ciprodex otico gotas frasco 7,5 cc	1	0,2	0,11	0,022
755	Collera otológica paparella 1,0 mm caja 1 un	1	0,2	0,11	0,022
756	Collera oto.fluoroplast shepard envase 1 un	1	0,2	0,11	0,022
757	Bactroban 2%(mupicil) crema pomo 15 gr	1	0,2	0,11	0,022
758	Placa valeyllab neonatal (e7512) envase 1 un	1	0,2	0,11	0,022
759	Botox 50 u frasco 1 un	1	0,2	0,11	0,022
760	Tet reforzado c/b 7 tubo 1 un	1	0,2	0,11	0,022
761	Tet reforzado c/b 6,5 tubo 1 un	1	0,2	0,11	0,022
762	Tet microlaringeo c/ balón 6.0 tubo 1 un	1	0,2	0,11	0,022
763	C.central arrow 1via 16g x 20 (cv50016) sin envase 1 un	1	0,2	0,11	0,022
764	Aguja pta. tri bl 211 n (33-01-014007-1) caja 12 un	1	0,2	0,11	0,022
765	Aguja sutura pta. triang 1.00 x 46 bl208n bolsa 12 un	1	0,2	0,11	0,022
766	Hidrocortisona 500 mg frasco ampolla 1 un	1	0,2	0,11	0,022
767	Baycip (ciprofloxacino) 200 mg iv caja 1 amp	1	0,2	0,11	0,022
768	Circuito jackson rees (libre de látex) sin envase 1 un	1	0,2	0,11	0,022

769	Gelita spongostan anal sobre 1 un	1	0,2	0,11	0,022
770	Alcohol bactisan spray frasco 400 cc	1	0,2	0,11	0,022
771	Tela microfoam (1528-3) 3 x 7.6 rollo 1 un	1	0,2	0,11	0,022
772	Tensoplast 10 cm rollo 4,5 mt	1	0,2	0,11	0,022
773	Aguja sutura pta. red n°9 1.00 x 42 bl169 bolsa 12 un	1	0,2	0,11	0,022
774	Gripper 20 x 19 x 3/4 (21-2947-24) sobre 1 un	1	0,2	0,11	0,022
775	Tet reforzado c/b 7,5 tubo 1 un	1	0,2	0,11	0,022
776	Unasyn 1,5 gr (ampici/sulbact) frasco ampolla 1 un	1	0,2	0,11	0,022
777	Atrovent inhalador frasco 10 cc	1	0,2	0,11	0,022
778	Tet reforzado c/b 8,5 tubo 1 un	1	0,2	0,11	0,022
779	Aerolin inhalador fr 200 ds	1	0,2	0,11	0,022
780	Manga tubular de 5 cm (reposo) rollo 25 mt	1	0,2	0,11	0,022
781	Cuchillete oft. 3,2 mm angulado caja 1 un	1	0,2	0,11	0,022
782	Voluven matraz 500 cc	1	0,2	0,11	0,022
783	Clip titanio medium pl567t catrige 6 un	1	0,2	0,11	0,022
784	Jeringa carpule sin envase 1 un	1	0,2	0,11	0,022
785	Máscara laríngea desech n-2.5 set 1 un	1	0,2	0,11	0,022
786	Máscara laríngea desech n-2 set 1 un	1	0,2	0,11	0,022
787	Mascara laríngea desech n-1 set 1 un	1	0,2	0,11	0,022
788	Fenilefrina 1 % ampolla 1 cc	1	0,2	0,11	0,022
789	Aguja sutura pta. red n°8 1.00 x 46 bl168 bolsa 12 un	1	0,2	0,11	0,022
790	Fixomull 10 cm rollo 10 mt	1	0,2	0,11	0,022
791	Cotonoides 1/2 pulg x 1 1/2 pul (801404) sobre 10 un	1	0,2	0,11	0,022
792	Cotonoides 1/2 pulg x 3 pul (801407) sobre 10 un	1	0,2	0,11	0,022
793	Cotonoides 1/2 pulg x 1/2 pul (801400) sobre 10 un	1	0,2	0,11	0,022

794	Dacam rl caja 1 f/a	1	0,2	0,11	0,022
795	Tubo gamalastic pediátrico envase 1 un	1	0,2	0,11	0,022
796	Paracetamol inf. 125 mg. blister 1 sup	1	0,2	0,11	0,022
797	Cavilon protector cutáneo spray frasco 1 un	1	0,2	0,11	0,022
798	Collera otológica en t (ref:7002) sin envase 1 un	1	0,2	0,11	0,022
799	Agujas sutura bl 170 n bolsa 12 un	1	0,2	0,11	0,022
800	Gel oftalmico (nicotears) tubo 5 gr	1	0,2	0,11	0,022
801	Aguja sutura bl 210 n bolsa 12 un	1	0,2	0,11	0,022
802	Aguja sutura bl 212 n bolsa 12 un	1	0,2	0,11	0,022
803	Etiqueta adhesiva 7 x 10 cm (blanca) caja 500 un	1	0,2	0,11	0,022
804	Omnipaque 300mg 50 ml frasco 50 cc	1	0,2	0,11	0,022
805	Tapón nasal c/hilo 8 cmx1.5 cm (440402) sin envase 1 un	1	0,2	0,11	0,022
806	Collera otológica donaldson (ref:50200) s/env 1 un	1	0,2	0,11	0,022
807	Mitomicina 20mg ampolla 20 mg	1	0,2	0,11	0,022
808	Tubo silicona 8 x 12 trozo 3 mt	1	0,2	0,11	0,022
809	Catéter ureteral 3 fr cil 2 or (223606) sachet 1 un	1	0,2	0,11	0,022
810	Hemosuc 400cc 14fr caja 1 un	1	0,2	0,11	0,022
811	Clexane 60 mg jeringa 0,6 cc	1	0,2	0,11	0,022
812	Manga tubular de 3 cm (reposo) rollo 25 mt	1	0,2	0,11	0,022
813	Iliadin spray nasal adulto frasco 1 un	1	0,2	0,11	0,022
814	Sutura pds 1 ct-1 (z341h) sobre 1 un	1	0,2	0,11	0,022
815	Tela leucoplast (02324-00) 5 cm rollo 1 un	1	0,2	0,11	0,022
816	Jabón yodado frasco 1 lt	1	0,2	0,11	0,022
817	Algodón hidrófilo prensado rollo 1 kg	1	0,2	0,11	0,022

818	Lyrica (pregabalina) 75 mg blister 1 cap	1	0,2	0,11	0,022
819	Microcuchillete 15° estéril envase 1 un	1	0,2	0,11	0,022
820	Torula algodón 1 gr bolsa 200 un	1	0,2	0,11	0,022
821	Inmovilizador de hombro niño caja 1 un	1	0,2	0,11	0,022
822	Faja lista 4 bandas m caja 1 un	1	0,2	0,11	0,022
823	Faja lista 4 bandas l caja 1 un	1	0,2	0,11	0,022
824	Faja lista 4 bandas xl caja 1 un	1	0,2	0,11	0,022
825	Succinil colina 100mg ampolla 5 cc	1	0,2	0,11	0,022
826	Inmovilizador de hombro adulto large caja 1 un	1	0,2	0,11	0,022
827	Hemosuc 600 cc 9 fr caja 1 un	1	0,2	0,11	0,022
828	Cloranfenicol unguento oft. tubo 3,5 gr	1	0,2	0,11	0,022
829	Set de irrigación en y (fep003) sin envase 1 un	1	0,2	0,11	0,022
830	Ranitidina 50 mg ampolla 2 cc	1	0,2	0,11	0,022
831	Venda de yeso plástico 4 plg rollo 1 un	1	0,2	0,11	0,022
832	Triflo set 1 un	1	0,2	0,11	0,022
833	Bajada ms 30 (fresenius) set 1 un	1	0,2	0,11	0,022
834	Dormonid 5 mg / 1ml. ampolla 1 un	1	0,2	0,11	0,022
835	Venda yeso 20 cm rollo 1 un	1	0,2	0,11	0,022
836	Estilete de intubación grande (12 fr) s/env 1 un	1	0,2	0,11	0,022
837	Acido acético 5% frasco 20 cc	1	0,2	0,11	0,022
838	Disco colostomía 57 mm (13191) set 1 un	1	0,2	0,11	0,022
839	Venda de yeso plástico 3 plg rollo 1 un	1	0,2	0,11	0,022
840	Tienam 500 mg frasco ampolla 1 un	1	0,2	0,11	0,022
841	Cuchillete oft. 15 ° caja 1 un	1	0,2	0,11	0,022
842	Ortesis muñeca izquierda l caja 1 un	1	0,2	0,11	0,022

843	Ortesis muñeca derecha s caja 1 un	1	0,2	0,11	0,022
844	Ortesis muñeca izquierda m caja 1 un	1	0,2	0,11	0,022
845	Cinta arterial mini (roja) 730- r-mini sobre 1 un	1	0,2	0,11	0,022
846	Cinta venosa mini (azul) 730-a-mini sobre 1 un	1	0,2	0,11	0,022
847	Equipo bomba nut.enteral 14258 (plum a+) bolsa 1 un	1	0,2	0,11	0,022
848	Tet preformado oral c/b 4.5 tubo 1 un	1	0,2	0,11	0,022
849	Tet preformado nasal c/b 6.0 tubo 1 un	1	0,2	0,11	0,022
850	Tet preformado oral c/b 5.5 tubo 1 un	1	0,2	0,11	0,022
851	Tracrium 25 mg amp 25 mg	1	0,2	0,11	0,022
852	Dislep (levosulpirida) 25mg/2ml ampolla frasco 20 cc	1	0,2	0,11	0,022
853	Filtro humed.bact/ viral ped. (11011) envase 1 un	1	0,2	0,11	0,022
854	Tubo silicona 5 x 8 trozo 3 mt	1	0,2	0,11	0,022
855	Set de gomas artroscopia (cit002) sin envase 1 un	1	0,2	0,11	0,022
856	Colector orina (terumo) bolsa 1 un	1	0,2	0,11	0,022
857	Filtro (sterifix) 0.2mm 4515501 sin envase 1 un	1	0,2	0,11	0,022
858	Férula dedo plástica 4 sin envase 1 un	1	0,2	0,11	0,022
859	Oftagen cpto unguento frasco 3,5 gr	1	0,2	0,11	0,022
860	Tabla apretapapel acrílico oficio(82860) sin envase 1 un	1	0,2	0,11	0,022
861	Filtro humed.bact/ viral adulto (19401) set 1 un	1	0,2	0,11	0,022
862	Solución glicina bol 3 lt	1	0,2	0,11	0,022
863	Bolsa colostomía 45 mm bolsa 1 un	1	0,2	0,11	0,022
864	Dormonid 7,5 mg. blister 1 com	1	0,2	0,11	0,022
865	Clorpromazina 100 mg envase 1 un	1	0,2	0,11	0,022
866	Sutura biosyn o cm924 gs- 21 sobre 1 un	1	0,2	0,11	0,022

867	Dudar 10 x 10 (cf.- 187660) sobre 1 un	1	0,2	0,11	0,022
868	Clexane 40 mg cj 1 amp	1	0,2	0,11	0,022
869	Torula algodón 3 gr bolsa 100 un	1	0,2	0,11	0,022
870	Tela durapore (1538-2) 2 x 10 rollo 1 un	1	0,2	0,11	0,022
871	Gel conductor estéril sobre 20 gr	1	0,2	0,11	0,022
872	Endo-gel amp 10 cc	1	0,2	0,11	0,022
873	Extensor t. traqueostomía (5157) set 1 un	1	0,2	0,11	0,022
874	Cefotaxima (grifotaxima) 1 gr. ampolla 1 un	1	0,2	0,11	0,022
875	Guante procedimiento látex.grande caja 100 un	1	0,2	0,11	0,022
876	Tet c/b 4.0 tubo 1 un	1	0,2	0,11	0,022
877	Bolsa colostomía abierta 57mm 2p (1698) set 1 un	1	0,2	0,11	0,022
878	Tegaderm (1627) 10 cm x 25 cm sin envase 1 un	1	0,2	0,11	0,022
879	Manga tubular red 5.0 cm rollo 10 mt	1	0,2	0,11	0,022
880	Venda blunding 10 x4 cm (e-830004) rollo 1 un	1	0,2	0,11	0,022
881	Férula baseball l caja 1 un	1	0,2	0,11	0,022
882	Cuchillo quirúrgico 3m(9680) sachet 1 un	1	0,2	0,11	0,022
883	Tet c/b 5 (portex) tubo 1 un	1	0,2	0,11	0,022
884	Tet s/b 7.0 (portex) tubo 1 un	1	0,2	0,11	0,022
885	Paracetamol 500 mg frasco ampolla 1 un	1	0,2	0,11	0,022
886	Rociador agua 1000 cc. frasco 1 un	1	0,2	0,11	0,022
887	Tela transpore (1527-2) 2 x 10 rollo 1 un	1	0,2	0,11	0,022
888	Sutura biosyn 5/0 p-13 sm-5687 sobre 1 un	1	0,2	0,11	0,022
889	Férula baseball m caja 1 un	1	0,2	0,11	0,022
890	Separador numérico envase 1 un	1	0,2	0,11	0,022
891	Tet c/b 3.5 tubo 1 un	1	0,2	0,11	0,022
892	Recolector de bilis bolsa 1 un	1	0,2	0,11	0,022
893	Venda elástica 10 x3 cm (e830003) s/env 1 un	1	0,2	0,11	0,022

894	Tablilla inmov. vía venosa ped. e-737 sin envase 1 un	1	0,2	0,11	0,022
895	Tet c/b 4.5 tubo 1 un	1	0,2	0,11	0,022
896	Venda yeso 12 cm rollo 1 un	1	0,2	0,11	0,022
897	Tet s/b 6.0 (portex) tubo 1 un	1	0,2	0,11	0,022
898	Sutura ethilon 5/0 sc-20 (14501t) sobre 1 un	1	0,2	0,11	0,022
899	Azul de metileno 1% ampolla 10 cc	1	0,2	0,11	0,022
900	Estilete de intubación mediano (10 fr) s/env 1 un	1	0,2	0,11	0,022
901	Hule (cubre mesa) sin envase 1 un	1	0,2	0,11	0,022
902	Guante procedimiento vinilo grande caja 100 un	1	0,2	0,11	0,022
903	Guante procedimiento vinilo chico caja 100 un	1	0,2	0,11	0,022
904	Guante domestico (12604) 7 1/2 envase 1 pr	1	0,2	0,11	0,022
905	Moltopren d-12 (5 cm. espesor) trozo 15 cm	1	0,2	0,11	0,022
906	Conector ac y 9 bolsa 1 un	1	0,2	0,11	0,022
907	Conector ac y 10 bolsa 1 un	1	0,2	0,11	0,022
908	Metoclopramida 10 mg amp 2 cc	1	0,2	0,11	0,022
909	Fragmin 2500 ui jeringa 0,2 cc	1	0,2	0,11	0,022
910	Alcohol 70 % frasco 1 lt	1	0,2	0,11	0,022
911	Tet c/b 8.5 (portex) tubo 1 un	1	0,2	0,11	0,022
912	Jeringa baja resistencia sin envase 1 un	1	0,2	0,11	0,022
913	Bolsa colostom. drenaje plus 38mm sin envase 1 un	1	0,2	0,11	0,022
914	Nifedipino retard 20 mg blister 1 com	1	0,2	0,11	0,022
915	Tet c/b 9 (portex) tubo 1 un	1	0,2	0,11	0,022
916	Gotely (tamsulosina) 0.4mg blister 1 cap	1	0,2	0,11	0,022
917	Conector ac 7 recto bolsa 1 un	1	0,2	0,11	0,022
918	Lápiz marcador piel estéril set 1 un	1	0,2	0,11	0,022
919	Colector orina adulto (ds 500/bot009) bolsa 2000 cc	1	0,2	0,11	0,022
920	Brazalete inmovilizador de muñeca e711. sachet 1 un	1	0,2	0,11	0,022

921	Fentanyl 0,1 mg ampolla 2 cc	1	0,2	0,11	0,022
922	Escobilla limpieza con mango sin envase 1 un	1	0,2	0,11	0,022
923	Nefersil 125 mgr. blister 1 com	1	0,2	0,11	0,022
924	Kit papa bolsa 1 set	1	0,2	0,11	0,022
925	Cabestrillo simple grande bolsa 1 un	1	0,2	0,11	0,022
926	Conector ac 4 recto bolsa 1 un	1	0,2	0,11	0,022
927	Cabestrillo pediátrico (es) s/env 1 un	1	0,2	0,11	0,022
928	Tet c/b 6.5 (portex) tubo 1 un	1	0,2	0,11	0,022
929	Tet c/b 5.5 (portex) tubo 1 un	1	0,2	0,11	0,022
930	Termómetro clínico digital envase 1 un	1	0,2	0,11	0,022
931	Tet c/b 6 (portex) tubo 1 un	1	0,2	0,11	0,022
932	Tet s/b 5.5 (portex) tubo 1 un	1	0,2	0,11	0,022
933	Xolof-d unguento pomo 3,5 gr	1	0,2	0,11	0,022
934	Tet s/b 3.5 (neo) tubo 1 un	1	0,2	0,11	0,022
935	Tet s/b 2.5 (neo) tubo 1 un	1	0,2	0,11	0,022
936	Colector orina pierna (bolsa m) bolsa 500 cc	1	0,2	0,11	0,022
937	Tegaderm (1626) 10 cm x 12 cm s/env 1 un	1	0,2	0,11	0,022
938	Guante quir. libre látex s/ polvo n°7.5 sobre 1 pr	1	0,2	0,11	0,022
939	Remifentanilo 1 mg (ultima) ampolla 1 un	1	0,2	0,11	0,022
940	Povidona yodada frasco 30 cc	1	0,2	0,11	0,022
941	Sevoflurane fr 250 cc	1	0,2	0,11	0,022
942	Guante quir. libre látex s/ polvo n°7 sobre 1 pr	1	0,2	0,11	0,022
943	Guante quir. libre látex s/ polvo n°6.5 sobre 1 pr	1	0,2	0,11	0,022
944	Guante quir. libre látex s/ polvo n°8 sobre 1 pr	1	0,2	0,11	0,022
945	Ondansetron 4 mg (odanex) ampolla 2 cc	1	0,2	0,11	0,022
946	Tet s/b 4.0 (portex) tubo 1 un	1	0,2	0,11	0,022
947	Tet s/b 3.0 (neo) tubo 1 un	1	0,2	0,11	0,022

948	Pinza para bolsa colostomía set 1 un	1	0,2	0,11	0,022
949	Pinza colostomía 45 mm envase 1 un	1	0,2	0,11	0,022
950	Subgalato de bismuto sobre 10 gr	1	0,2	0,11	0,022
951	Tela transpore (1527-1) 1 (12) rollo 1 un	1	0,2	0,11	0,022
952	Konakion 10 mg amp 1 cc	1	0,2	0,11	0,022
953	Espejo dental s/mango sin envase 1 un	1	0,2	0,11	0,022
954	Cabestrillo simple mediano s/env 1 un	1	0,2	0,11	0,022
955	Cabestrillo simple chico s/env 1 un	1	0,2	0,11	0,022
956	Povidona yodada frasco 250 cc	1	0,2	0,11	0,022
957	Tijera 18 cms mundial sin envase 1 un	1	0,2	0,11	0,022
958	Venda sofband 20 cm rollo 1 un	1	0,2	0,11	0,022
959	Férula digital de 1.5 cm barra 30 cm	1	0,2	0,11	0,022
960	Tet s/b 5.0 (portex) tubo 1 un	1	0,2	0,11	0,022
961	Tet s/b 4.5 (portex) tubo 1 un	1	0,2	0,11	0,022
962	Férula dedo plástica 5 caja 1 un	1	0,2	0,11	0,022
963	Clexane 80 mg jeringa 0,8 ml	1	0,2	0,11	0,022
964	Férula digital de 2 cm. barra 30 cm	1	0,2	0,11	0,022
965	Flagyl 500 mg iny frasco 100 cc	1	0,2	0,11	0,022
966	Tet s/b 6.5 (portex) tubo 1 un	1	0,2	0,11	0,022
967	Tet s/b 2.0 (neo) tubo 1 un	1	0,2	0,11	0,022
968	Mascarilla c/nebulizador adlt. s/env 1 un	1	0,2	0,11	0,022
969	Mascarilla c/nebulizador pdt. s/env 1 un	1	0,2	0,11	0,022
970	Conector clave azul (c1000) sin envase 1 un	1	0,2	0,11	0,022
971	Vaselina liq. uso externo frasco 125 cc	1	0,2	0,11	0,022
972	Precedex 400 mcg/100ml frasco ampolla 1 un	1	0,2	0,11	0,022

973	Profenid ev 100 mg frasco ampolla 1 un	1	0,2	0,11	0,022
974	Povidona yodada frasco 50 cc	1	0,2	0,11	0,022
975	Conector ac 3 recto bolsa 1 un	1	0,2	0,11	0,022
976	Alargador arterial m/m 200 cm set 1 un	1	0,2	0,11	0,022
977	Cubre mesa mayo 60 x 90 cm estéril envase 1 un	1	0,2	0,11	0,022
978	Guante procedimiento maternidad mediano caja 25 un	1	0,2	0,11	0,022
979	Vaselina sólida pote 25 gr	1	0,2	0,11	0,022
980	Equipo suero pediátrico sin envase 1 un	1	0,2	0,11	0,022
981	Tubo aspiración estéril 1.80 m sin envase 1 un	1	0,2	0,11	0,022
982	Paracetamol gotas fr 15 cc	1	0,2	0,11	0,022
983	Esponja limpia electrobisturí (e2401) kit 1 un	1	0,2	0,11	0,022
984	Steri strip (1542) 6 mm x 38 mm sobre 1 un	1	0,2	0,11	0,022
985	Lomo adhesivo ancho (12819ce) sin envase 1 un	1	0,2	0,11	0,022
986	Gluconato de calcio 10% amp 10 cc	1	0,2	0,11	0,022
987	Bisturí desechable c/mango 15 s/env 1 un	1	0,2	0,11	0,022
988	Agua bidest. 1000 ml matraz 1 un	1	0,2	0,11	0,022
989	Diprivan 1% jer prellenada envase 50 cc	1	0,2	0,11	0,022
990	Venda sofband 7,5 rollo 1 un	1	0,2	0,11	0,022
991	Mariposa vacutainer 23 g sin envase 1 un	1	0,2	0,11	0,022
992	Alcohol 70 % frasco 125 cc	1	0,2	0,11	0,022
993	Venda elastomul 10 cm rollo 1 un	1	0,2	0,11	0,022
994	Naricera pediátrica s/env 1 un	1	0,2	0,11	0,022
995	Conector ac 5 recto bolsa 1 un	1	0,2	0,11	0,022
996	Bisturí desechable c/mango 11 sin envase 1 un	1	0,2	0,11	0,022
997	Opticlude pediátrico s/env 1 un	1	0,2	0,11	0,022

998	Torulas gasa garbanzo bolsa 10 un	1	0,2	0,11	0,022
999	Azul de metileno 2% ampolla 5 cc	1	0,2	0,11	0,022
1000	Colector orina pediátrico terumo s/env 1 un	1	0,2	0,11	0,022
1001	Tegaderm (1622) 4,4 cm x 4,4 cm s/env 1 un	1	0,2	0,11	0,022
1002	Jelonet 10 x 10 (gasa parafinada) sobre 1 un	1	0,2	0,11	0,022
1003	Esponja baño seco desechable envase 2 un	1	0,2	0,11	0,022
1004	Cloruro de calcio 10% amp 10 cc	1	0,2	0,11	0,022
1005	Escobillas desechables estériles s/ dete set 1 un	1	0,2	0,11	0,022
1006	Bicarbonato 8,4% 20 ml ampolla 1 un	1	0,2	0,11	0,022
1007	Esponja bonobril (12443) sin envase 1 un	1	0,2	0,11	0,022
1008	Oftagen unguento oftalmico pomo 3,5 gr	1	0,2	0,11	0,022
1009	Guante quirúrgico n°6 sobre 1 pr	1	0,2	0,11	0,022
1010	Pañal adulto grande sin envase 1 un	1	0,2	0,11	0,022
1011	Venda cambridge de gasa 15 cms rollo 4 mt	1	0,2	0,11	0,022
1012	Jeringa desech. pta./sonda 60 cc sin envase 1 un	1	0,2	0,11	0,022
1013	Jeringa desech. pta./aguja 60 cc(ss50e) s/env 1 un	1	0,2	0,11	0,022
1014	Venda elastomul 8 cm rollo 1 un	1	0,2	0,11	0,022
1015	Ligaduras de látex caja 1 un	1	0,2	0,11	0,022
1016	Bicarbonato 8,4% 10 ml ampolla 1 un	1	0,2	0,11	0,022
1017	Puntas oftálmicas de gasa sobre 10 un	1	0,2	0,11	0,022
1018	Guante quirúrgico estéril 6,5 s/env 1 un	1	0,2	0,11	0,022
1019	Guante quirúrgico estéril 7 s/env 1 un	1	0,2	0,11	0,022
1020	Guante quirúrgico estéril 8 s/env 1 un	1	0,2	0,11	0,022
1021	Guante quirúrgico estéril 7,5 s/env 1 un	1	0,2	0,11	0,022
1022	Sonda aspiración c/v n-8 s/env 1 un	1	0,2	0,11	0,022

1023	Guante quirúrgico estéril 8,5 s/env 1 un	1	0,2	0,11	0,022
1024	Dalacin 600 mg iv/ im frasco 1 amp	1	0,2	0,11	0,022
1025	Mariposas 23 s/env 1 un	1	0,2	0,11	0,022
1026	Mariposas 25 s/env 1 un	1	0,2	0,11	0,022
1027	Torula gasa estéril bolsa 3 un	1	0,2	0,11	0,022
1028	Mariposas 21 s/env 1 un	1	0,2	0,11	0,022
1029	Lomo adhesivo angosto (12182am) sin envase 1 un	1	0,2	0,11	0,022
1030	Cloruro de sodio 10 % ampolla 10 cc	1	0,2	0,11	0,022
1031	Ciproval otico caja 1 un	1	0,2	0,11	0,022
1032	Hoja bisturí 15 sachet 1 un	1	0,2	0,11	0,022
1033	Hidrocortisona 100 mg frasco ampolla 1 un	1	0,2	0,11	0,022
1034	Protector de cabezal ecográfico sachet 1 un	1	0,2	0,11	0,022
1035	Lancetas accu-chek safe pro plus sin envase 1 un	1	0,2	0,11	0,022
1036	Vecuronio bromuro frasco ampolla 10 mg	1	0,2	0,11	0,022
1037	Jeringa desech. insulina s/env 1 un	1	0,2	0,11	0,022
1038	Jeringa desech. tuberculina s/env 1 un	1	0,2	0,11	0,022
1039	Aguja desechable 19 g x 1 1/2 s/env 1 un	1	0,2	0,11	0,022
1040	Metronidazol 500 mg blister 1 com	1	0,2	0,11	0,022
1041	Aguja desechable 25 g x 1 s/env 1 un	1	0,2	0,11	0,022
1042	Aguja desechable 21 g x 1 s/env 1 un	1	0,2	0,11	0,022
1043	Famotidina 20 mg ampolla 2 cc	1	0,2	0,11	0,022
1044	Brochetas 15 cm sin envase 1 un	1	0,2	0,11	0,022
1045	Parche curita s/env 1 un	1	0,2	0,11	0,022
1046	Parche curita redondo s/env 1 un	1	0,2	0,11	0,022
1047	Lidocaina 2% ampolla 10 cc	1	0,2	0,11	0,022

Fuente: Elaboración propia

ABC insumos y medicamentos final

N°	Nombre	Peso demanda	Peso costo	Peso criticidad	Peso total	Frecuencia	Frecuencia acumulada	Clasificación
1	Jeringa desech. pta. luer lock 10 cc s/ env 1 un	0,5800	0,0000	0,0660	0,6460	0,855%	0,855%	A
2	Electrodo meditrace 22300 (2223) sin envase 1 un	0,5163	0,0001	0,0660	0,5824	0,771%	1,626%	A
3	Jeringa desech. pta. luer lock 5 cc s/ env 1 un	0,4871	0,0000	0,0660	0,5532	0,732%	2,357%	A
4	Compresas paquete 5 un	0,4628	0,0006	0,0660	0,5294	0,701%	3,058%	A
5	Jeringa desech. pta. luer lock 3 cc s/ env 1 un	0,3775	0,0000	0,0660	0,4435	0,587%	3,645%	A
6	Suero ringer bolsa 500 cc	0,3227	0,0003	0,0660	0,3889	0,515%	4,160%	A
7	Jeringa desech pta. luer lock 20 cc s/ env 1 un	0,3136	0,0002	0,0660	0,3798	0,503%	4,662%	A
8	Aguja desechable 18 g x 1 1/2 s/ env 1 un	0,3097	0,0000	0,0660	0,3757	0,497%	5,159%	A
9	Suero fisiológico 20 ml ampolla 1 un	0,3088	0,0001	0,0660	0,3748	0,496%	5,655%	A
10	Metamizol 1 gr ampolla 2 cc	0,3088	0,0001	0,0660	0,3748	0,496%	6,151%	A

11	Dysport 500 ui frasco ampolla 1	0,0000	0,2681	0,0660	0,3342	0,442%	6,593%	A
12	Stapler pph 03 caja 1 un	0,0001	0,3100	0,0220	0,3321	0,439%	7,033%	A
13	Sulbarmox ibl. frasco ampolla 1500 mg	0,0001	0,3100	0,0220	0,3321	0,439%	7,472%	A
14	Guante quirúrgico estéril 7,5 s/env 1 un	0,2971	0,0001	0,0220	0,3192	0,422%	7,895%	A
15	Beriplast p ampolla 1 cc	0,0007	0,2066	0,1100	0,3174	0,420%	8,315%	A
16	Hule (cubre mesa) sin envase 1 un	0,2863	0,0011	0,0220	0,3094	0,409%	8,724%	A
17	Dilatador ureteral set 1 un	0,0000	0,2403	0,0660	0,3063	0,405%	9,129%	A
18	Atropina 1 mg amp 1 cc	0,1792	0,0001	0,1100	0,2893	0,383%	9,512%	A
19	Gasa hidrof c/hilo rx 5x70 (10 uds) envase 1 un	0,2202	0,0005	0,0660	0,2867	0,379%	9,892%	A
20	Sellante duraseal 3ml set 1 un	0,0001	0,2590	0,0220	0,2811	0,372%	10,264%	A
21	Asa resección roller 24 fr (wa22351c) envase 1 un	0,0001	0,2332	0,0220	0,2553	0,338%	10,601%	A
22	Placa valeyllab desech. (e7509) sin envase 1 un	0,1399	0,0007	0,1100	0,2506	0,332%	10,933%	A
23	Sonda dormia 3fr x 115cm (ntse304115) sachet 1 un	0,0001	0,1720	0,0660	0,2382	0,315%	11,248%	A

24	Catéter diálisis tesio (bfr1035kd-aa) sachet 1 un	0,0003	0,2143	0,0220	0,2367	0,313%	11,561%	A
25	Tubo aspiración estéril 3m sin envase 1 un	0,1637	0,0006	0,0660	0,2302	0,305%	11,866%	A
26	Lidocaina 2% amp 5 cc	0,1637	0,0006	0,0660	0,2302	0,305%	12,171%	A
27	Guante quirúrgico estéril 6,5 s/env 1 un	0,2009	0,0001	0,0220	0,2231	0,295%	12,466%	A
28	Equipo suero libre látex c/filtro aire sin envase 1 un	0,1543	0,0001	0,0660	0,2204	0,292%	12,757%	A
29	Lápiz electrobisturí (e 2515) sin envase 1 un	0,1066	0,0014	0,1100	0,2181	0,289%	13,046%	A
30	Suero glucosalino isotónico 500 ml. bolsa 1 un	0,1483	0,0004	0,0660	0,2148	0,284%	13,330%	A
31	Cefazolina 1 gr frasco ampolla 1 un	0,1483	0,0004	0,0660	0,2148	0,284%	13,614%	A
32	Kit cat. rf 7fr/100cm+vaina (kitchrf100) envase 1 un	0,0005	0,1922	0,0220	0,2147	0,284%	13,898%	A
33	Punta radiofrec.ped(amígdala) proicse xp envase 1 un	0,0017	0,1346	0,0660	0,2022	0,268%	14,166%	A
34	Profenid ev 100 mg frasco ampolla 1 un	0,1750	0,0005	0,0220	0,1975	0,261%	14,427%	A

35	Asa resección loop 24 fr (wa22503d) envase 1 un	0,0002	0,1737	0,0220	0,1960	0,259%	14,687%	A
36	Lidocaina 4% spray fr 20 cc	0,0002	0,1737	0,0220	0,1960	0,259%	14,946%	A
37	Bolsa aspiración 1300 cc sin envase 1 un	0,1287	0,0010	0,0660	0,1957	0,259%	15,205%	A
38	Sonda dormia 2.4 frx115 (nct4 24115) sobre 1 un	0,0001	0,1295	0,0660	0,1956	0,259%	15,464%	A
39	Sonda dormia 2.5 frx90 (dor 624)h.heli. sachet 1 un	0,0001	0,1287	0,0660	0,1949	0,258%	15,722%	A
40	Suero fisiológico 500 ml bolsa 1 un	0,1246	0,0003	0,0660	0,1908	0,253%	15,974%	A
41	Trocar espinal punta lápiz 27g corto(bd) sin envase 1 un	0,0776	0,0011	0,1100	0,1887	0,250%	16,224%	A
42	Membrana litotripsia caja 1 un	0,0002	0,1632	0,0220	0,1854	0,245%	16,469%	A
43	Guante quirúrgico estéril 7 s/env 1 un	0,1584	0,0001	0,0220	0,1805	0,239%	16,708%	A
44	Punta radiofrec.(turbinectomia) ultra 45 envase 1 un	0,0018	0,1533	0,0220	0,1771	0,234%	16,942%	A
45	Apósito intrav.veca-c (1683) sobre 1 un	0,1101	0,0003	0,0660	0,1764	0,233%	17,176%	A
46	Punta radiofrec.mlw (eic7071-01) envase 1 un	0,0000	0,1538	0,0220	0,1758	0,233%	17,408%	A

47	Divanon ovulos envase 1 un	0,0000	0,1538	0,0220	0,1758	0,233%	17,641%	A
48	Suero fisiológico 100 ml bolsa 1 un	0,1077	0,0003	0,0660	0,1740	0,230%	17,871%	A
49	Efedrina 6% iny. ampolla 1 cc	0,1077	0,0003	0,0660	0,1740	0,230%	18,102%	A
50	Surgiflo mat.hemost. c/trombina (ms0011) caja 1 un	0,0011	0,1057	0,0660	0,1729	0,229%	18,330%	A
51	Punta ped tricut 2.9 (1882904) envase 1 un	0,0002	0,1442	0,0220	0,1664	0,220%	18,550%	A
52	Punta tricut 4.0 (1884004) envase 1 un	0,0002	0,1442	0,0220	0,1664	0,220%	18,771%	A
53	Floseal vhsd 5cc eu(1501510) envase 1 un	0,0001	0,1442	0,0220	0,1663	0,220%	18,991%	A
54	Synvisc one (hylan gf20) envase 1 un	0,0001	0,1442	0,0220	0,1662	0,220%	19,211%	A
55	Hoja bisturí 23 sachet 1 un	0,1000	0,0001	0,0660	0,1661	0,220%	19,430%	A
56	Oxitocina 5 u.i. ampolla 1 cc	0,1000	0,0001	0,0660	0,1661	0,220%	19,650%	A
57	Alargador venoso 60 cm c/ llave 3 pasos sin envase 1 un	0,0990	0,0008	0,0660	0,1658	0,219%	19,869%	A
58	Malla langosta (145001) caja 1 un	0,0000	0,1394	0,0220	0,1614	0,214%	20,083%	A
59	Isoproterenol 1mg amp 5 cc	0,0000	0,1394	0,0220	0,1614	0,214%	20,297%	A

60	Trocar fijación avzda 5x100mm (cfr03) envase 1 un	0,0123	0,0384	0,1100	0,1607	0,213%	20,509%	A
61	Omeprazol 40 mg caja 1 amp	0,0123	0,0384	0,1100	0,1607	0,213%	20,722%	A
62	Ultrablator 90° (esa-5379) sachet 1 un	0,0009	0,1375	0,0220	0,1605	0,212%	20,934%	A
63	Punta radiofrec.(amigdala) evac 70 envase 1 un	0,0003	0,1346	0,0220	0,1568	0,208%	21,142%	A
64	Punta radiofrec.(paladar bldo) ultra 55 envase 1 un	0,0000	0,1346	0,0220	0,1566	0,207%	21,349%	A
65	Profenid im 100 mg ampolla 2 cc	0,0000	0,1346	0,0220	0,1566	0,207%	21,556%	A
66	Guía biliar nitinol 035x450cm endo-flex sobre 1 un	0,0011	0,0884	0,0660	0,1555	0,206%	21,762%	A
67	Trocar fijación avzda 11x100mm (cfr33) envase 1 un	0,0062	0,0384	0,1100	0,1547	0,205%	21,967%	A
68	Apósito 13 x 18 estéril envase 1 un	0,0868	0,0002	0,0660	0,1530	0,202%	22,169%	A
69	Ketorolaco 30 mg amp 1 un	0,0868	0,0002	0,0660	0,1530	0,202%	22,371%	A
70	Papilotomo triple lumen corte 20mm set 1 un	0,0010	0,0858	0,0660	0,1528	0,202%	22,574%	A
71	Surgical fibrilar 5.1 x 10.2 cm(411962) sobre 1 un	0,0005	0,0846	0,0660	0,1511	0,200%	22,774%	A

72	Botón gastrostomía 20 fr x 2.3 cm envase 1 un	0,0000	0,1280	0,0220	0,1500	0,199%	22,972%	A
73	Circuito anestesia adulto libre látex sin envase 1 un	0,0803	0,0037	0,0660	0,1500	0,198%	23,171%	A
74	Dexametasona amp 4 mg amp 1 un	0,0803	0,0037	0,0660	0,1500	0,198%	23,369%	A
75	Regulador de goteo (master flow) set 1 un	0,0830	0,0008	0,0660	0,1498	0,198%	23,567%	A
76	Liga clip medium/large pl 568 (lt300) cartige 6 un	0,0332	0,0053	0,1100	0,1485	0,196%	23,764%	A
77	Prótesis biliar (clso-7-12) set 1 un	0,0001	0,0377	0,1100	0,1478	0,196%	23,959%	A
78	Prótesis biliar (clso-7-9) sobre 1 un	0,0000	0,0375	0,1100	0,1475	0,195%	24,155%	A
79	Catéter proport 7.8 c/int (21-4155-24) caja 1 un	0,0006	0,1212	0,0220	0,1438	0,190%	24,345%	A
80	Prótesis biliar (clso-7-11) set 1 un	0,0000	0,0336	0,1100	0,1437	0,190%	24,535%	A
81	Fresa oído 0.5 mm diamante (5820012005) envase 1 un	0,0001	0,0721	0,0660	0,1382	0,183%	24,718%	A
82	Prótesis biliar 8.5fr x 10cm (20008010) sobre 1 un	0,0000	0,0269	0,1100	0,1369	0,181%	24,899%	A

83	Cateter propoort 5.8 c/int (21-4153-24) caja 1 un	0,0007	0,1131	0,0220	0,1357	0,180%	25,079%	A
84	Manga compresor anti embolia m (73012) sin envase 1 un	0,0095	0,0154	0,1100	0,1349	0,179%	25,257%	A
85	Bolsa 11 x 20 (esteril) vesicula sobre 1 un	0,0236	0,0002	0,1100	0,1338	0,177%	25,434%	A
86	Propofol 1% (tiva) mct/ct ampolla 50 cc	0,0236	0,0002	0,1100	0,1338	0,177%	25,611%	A
87	Mascarilla multi vent adulto s/env 1 un	0,0219	0,0006	0,1100	0,1325	0,175%	25,786%	A
88	Enalten 10 mg blister 1 com	0,0060	0,0159	0,1100	0,1318	0,174%	25,961%	A
89	Cánula yankauer punta redonda sin envase 1 un	0,0209	0,0004	0,1100	0,1313	0,174%	26,135%	A
90	Paquete neuro (cráneo 45063cc203) paquete 1 un	0,0004	0,0163	0,1100	0,1267	0,168%	26,302%	A
91	Teflon 20g x 1 1/4 (corto) s/env 1 un	0,0604	0,0002	0,0660	0,1266	0,167%	26,470%	A
92	Electrodo desech.monitor bis (adulto) envase 1 un	0,0484	0,0120	0,0660	0,1264	0,167%	26,637%	A
93	Vaselina esteril 5 ml. ampolla 1 un	0,0584	0,0001	0,0660	0,1246	0,165%	26,802%	A

94	Alargador venoso 10 cm c/ llave 3 pasos sin envase 1 un	0,0568	0,0009	0,0660	0,1237	0,164%	26,965%	A
95	Surgicel nu-knit1943 7.6 x 10.2 cm sobre 1 un	0,0012	0,0536	0,0660	0,1208	0,160%	27,125%	A
96	Equipo de transfusión sangre adulto set 1 un	0,0096	0,0008	0,1100	0,1204	0,159%	27,285%	A
97	Canastilla dormia 7fr 230 cm (web-2x4) set 1 un	0,0002	0,0977	0,0220	0,1199	0,159%	27,443%	A
98	Aguja biop quick core 20g x 15cm g08788 envase 1 un	0,0000	0,0538	0,0660	0,1199	0,159%	27,602%	A
99	Trandate (labetalol) 100mgr ampolla 20 cc	0,0001	0,0090	0,1100	0,1191	0,158%	27,759%	A
100	Sonda aspiración c/v n-16 s/env 1 un	0,0529	0,0001	0,0660	0,1190	0,157%	27,917%	A
101	Morfina 10 mg ampolla 1 cc	0,0529	0,0001	0,0660	0,1190	0,157%	28,074%	A
102	Medias anti embolia I caja 1 un	0,0046	0,0036	0,1100	0,1182	0,156%	28,231%	A
103	Balón extracción (txr-8.5-12-15-a) set 1 un	0,0002	0,0960	0,0220	0,1182	0,156%	28,387%	A
104	Jeringa des luer-slep 10 cc (pabellón) sin envase 1 un	0,0509	0,0001	0,0660	0,1170	0,155%	28,542%	A
105	Suero fisiológico 1000 ml bolsa 1 un	0,0502	0,0004	0,0660	0,1166	0,154%	28,696%	A

106	Bupiván 0,5% frasco 10 cc	0,0502	0,0004	0,0660	0,1166	0,154%	28,850%	A
107	Ravotril 2 mg blister 1 com	0,0062	0,0001	0,1100	0,1162	0,154%	29,004%	A
108	Medias anti embolia m caja 1 un	0,0021	0,0036	0,1100	0,1157	0,153%	29,157%	A
109	Clorfenamína 10 mg amp 1 cc	0,0021	0,0036	0,1100	0,1157	0,153%	29,310%	A
110	Liga clip extra/large pl561t (lt400) catrige 6 un	0,0014	0,0041	0,1100	0,1155	0,153%	29,463%	A
111	Sutura cera para huesos co-1000 sobre 1 un	0,0047	0,0006	0,1100	0,1153	0,153%	29,616%	A
112	Teflón 18g x 1 1/4 (corto) s/env 1 un	0,0487	0,0004	0,0660	0,1151	0,152%	29,768%	A
113	Suero fisiológico 250 ml bolsa 1 un	0,0485	0,0003	0,0660	0,1148	0,152%	29,920%	A
114	Avelox 400 mg frasco 250 cc	0,0002	0,0043	0,1100	0,1145	0,152%	30,071%	A
115	Coagulador aspirador (e-2505-10fr) caja 1 un	0,0006	0,0037	0,1100	0,1144	0,151%	30,223%	A
116	Medias anti embolia xl caja 1 un	0,0006	0,0037	0,1100	0,1143	0,151%	30,374%	A
117	Depomedrol 40 mg frasco ampolla 1 un	0,0006	0,0037	0,1100	0,1143	0,151%	30,525%	A

118	Cuchillo resector c. 3.5 mm(375-532-000) caja 1 un	0,0001	0,0481	0,0660	0,1142	0,151%	30,676%	A
119	Fresa oído 5.0 mm pulidora (5820010050) envase 1 un	0,0001	0,0481	0,0660	0,1141	0,151%	30,827%	A
120	Clip titanio small pl565t catrige 6 un	0,0012	0,0029	0,1100	0,1140	0,151%	30,978%	A
121	Medias anti embolia s caja 1 un	0,0004	0,0036	0,1100	0,1140	0,151%	31,129%	A
122	Hoja bisturí 11 sachet 1 un	0,0473	0,0001	0,0660	0,1134	0,150%	31,279%	A
123	Trocar espinal desech 23 g x 3 1/2 s/env 1 un	0,0024	0,0007	0,1100	0,1131	0,150%	31,429%	A
124	Trocar-catheter tórax c/a 08 (argyle) sin envase 1 un	0,0001	0,0030	0,1100	0,1130	0,150%	31,578%	A
125	Clorpromazina 25 mg ampolla 2 cc	0,0001	0,0030	0,1100	0,1130	0,150%	31,728%	A
126	Trocar espinal punta lápiz 27g largo(bd) s/env 1 un	0,0018	0,0012	0,1100	0,1129	0,149%	31,877%	A
127	Losartan 50 mg bolsa 1 com	0,0018	0,0012	0,1100	0,1129	0,149%	32,027%	A
128	Trocar espinal desech 21 g x 3 1/2 s/env 1 un	0,0020	0,0007	0,1100	0,1126	0,149%	32,176%	A
129	Funda artroscopia (3 mts) bolsa 1 un	0,0457	0,0007	0,0660	0,1124	0,149%	32,325%	A

130	Bupivian 0,75% amp 2 cc	0,0457	0,0007	0,0660	0,1124	0,149%	32,473%	A
131	Trocar perican 16 g (corto) sin envase 1 un	0,0004	0,0014	0,1100	0,1118	0,148%	32,621%	A
132	Captopril 25 mg blister 1 com	0,0006	0,0008	0,1100	0,1114	0,147%	32,769%	A
133	Agua bidedst. 500 ml matraz 1 un	0,0446	0,0003	0,0660	0,1108	0,147%	32,915%	A
134	Hoja bisturí 21 sachet 1 un	0,0007	0,0001	0,1100	0,1107	0,147%	33,062%	A
135	Ciprofloxacino 500 mg blister 1 com	0,0004	0,0003	0,1100	0,1107	0,146%	33,208%	A
136	Surglilav lavador oseó (207-559) caja 1 un	0,0003	0,0433	0,0660	0,1096	0,145%	33,353%	A
137	Aguja biop quick core 16g x 15cm g10149 envase 1 un	0,0000	0,0433	0,0660	0,1093	0,145%	33,498%	A
138	Sutura monocryl 4/0 ps-2 (y496g) sobre 1 un	0,0353	0,0062	0,0660	0,1076	0,142%	33,640%	A
139	Frasco biopsia mediano frasco 150 cc	0,0406	0,0003	0,0660	0,1070	0,142%	33,782%	A
140	Sutura polisorb 1 c/a cl 925 gs-21 sobre 1 un	0,0396	0,0009	0,0660	0,1065	0,141%	33,923%	A
141	Pro-bextra 40 mg caja 1 f/a	0,0357	0,0046	0,0660	0,1063	0,141%	34,063%	A

142	Sonda foley 2 vías b-5 cc n° 14 s/env 1 un	0,0389	0,0003	0,0660	0,1051	0,139%	34,203%	A
143	Clorhexidina 2% coloreada frasco 125 cc	0,0373	0,0012	0,0660	0,1046	0,138%	34,341%	A
144	Trocar fijación avzda 12x100mm (cfr73) envase 1 un	0,0001	0,0384	0,0660	0,1046	0,138%	34,479%	A
145	Cloranfenicol ung. oft. tubo 3 gr	0,0001	0,0384	0,0660	0,1046	0,138%	34,618%	A
146	Suero ringer lactato 500 ml. bolsa 1 un	0,0378	0,0003	0,0660	0,1041	0,138%	34,755%	A
147	Catéter pigtail 6frx26cm (us- 626) sachet 1 un	0,0018	0,0353	0,0660	0,1030	0,136%	34,892%	A
148	Aguja desechable 21 g x 1 1/2 s/env 1 un	0,0370	0,0000	0,0660	0,1030	0,136%	35,028%	A
149	Asa resección roller 24 fr (wa22351c)uso uso 1 apl	0,0001	0,0800	0,0220	0,1021	0,135%	35,163%	A
150	Set gastrostomía percuta.-peg- 24-pull-s sin envase 1 un	0,0004	0,0791	0,0220	0,1015	0,134%	35,297%	A
151	Sutura vicryl 3/0 sh (j316 h) sobre 1 un	0,0303	0,0044	0,0660	0,1007	0,133%	35,431%	A
152	Sutura vicryl 1 ct-1 (vcp347h / j347h) sobre 1 un	0,0320	0,0025	0,0660	0,1006	0,133%	35,564%	A

153	Apósito adhesivo transp. pad 5 x 7 sobre 1 un	0,0337	0,0003	0,0660	0,1000	0,132%	35,696%	A
154	Fresa oído 0.7 mm diamante (5820012007) envase 1 un	0,0001	0,0769	0,0220	0,0989	0,131%	35,827%	A
155	Aguja desechable 25 g x 1 s/env 1 un	0,0762	0,0000	0,0220	0,0983	0,130%	35,957%	A
156	Frasco biopsia chica frasco 100 cc	0,0320	0,0002	0,0660	0,0982	0,130%	36,087%	A
157	Sutura monocryl 3/0 ps-1 (mpc936h /y936h) sobre 1 un	0,0268	0,0050	0,0660	0,0978	0,129%	36,216%	A
158	Esmeron 50 mg frasco ampolla 5 cc	0,0268	0,0050	0,0660	0,0978	0,129%	36,346%	A
159	Venda tocuvo 10 cm rollo 3 mt	0,0306	0,0008	0,0660	0,0974	0,129%	36,475%	A
160	Bolsa aspiración 3200 cc s/env 1 un	0,0298	0,0011	0,0660	0,0969	0,128%	36,603%	A
161	Electrodo pta.aguja roja (n103a) envase 1 un	0,0018	0,0288	0,0660	0,0966	0,128%	36,731%	A
162	Guante quirúrgico estéril 8 s/env 1 un	0,0740	0,0001	0,0220	0,0961	0,127%	36,858%	A
163	Tubo silicona 5 x 8 trozo 3 mt	0,0714	0,0024	0,0220	0,0958	0,127%	36,985%	A
164	Jeringa des luer-slep 5 cc (pabellón) sin envase 1 un	0,0295	0,0000	0,0660	0,0955	0,126%	37,111%	A

165	Pinceladores de gasa estéril sin envase 1 un	0,0287	0,0001	0,0660	0,0948	0,125%	37,237%	A
166	Propofol 200 mg mcl/ lct ampolla 20 cc	0,0287	0,0001	0,0660	0,0948	0,125%	37,362%	A
167	Teflón 22g x 1 s/ env 1 un	0,0283	0,0002	0,0660	0,0946	0,125%	37,487%	A
168	Neostigmina 0,5 mg ampolla 1 cc	0,0283	0,0002	0,0660	0,0946	0,125%	37,612%	A
169	Cloranfenicol solución oftálmica fr 10 cc	0,0276	0,0009	0,0660	0,0945	0,125%	37,737%	A
170	Catéter dialisis haemocat12 fr x 17cm set 1 un	0,0000	0,0269	0,0660	0,0929	0,123%	37,860%	A
171	Sutura biosyn 3/0 sm5679g p-14 sobre 1 un	0,0251	0,0014	0,0660	0,0926	0,122%	37,983%	A
172	Epinefrina 1 mg ampolla 1 cc	0,0251	0,0014	0,0660	0,0926	0,122%	38,105%	A
173	Jeringa des luer slep 3 cc (pabellón) sin envase 1 un	0,0264	0,0000	0,0660	0,0924	0,122%	38,227%	A
174	Solu-medrol 500 mg frasco ampolla 1 un	0,0177	0,0086	0,0660	0,0923	0,122%	38,350%	A
175	Aguja biopsia medula ósea 8g x 10cm envase 1 un	0,0002	0,0260	0,0660	0,0922	0,122%	38,472%	A
176	Clorhexidina tópica 2% frasco 250 cc	0,0248	0,0011	0,0660	0,0919	0,122%	38,593%	A

177	Surgite polisorb 0 (el211) sobre 1 un	0,0046	0,0211	0,0660	0,0917	0,121%	38,715%	A
178	Sutura vicryl 6/0 2s-14 (j 570-g) sobre 1 un	0,0003	0,0249	0,0660	0,0912	0,121%	38,835%	A
179	Aminofilina 250 mg. amp 10 cc	0,0248	0,0002	0,0660	0,0911	0,121%	38,956%	A
180	Jabón clorhexidina 2% botella 1000 cc	0,0201	0,0049	0,0660	0,0910	0,120%	39,076%	A
181	Izofran 4mg frasco ampolla 1 un	0,0201	0,0049	0,0660	0,0910	0,120%	39,197%	A
182	Sutura polisorb 1 c/a cl 905 gs-25 sobre 1 un	0,0239	0,0010	0,0660	0,0909	0,120%	39,317%	A
183	Suero fisiológico 3 l bolsa 1 un	0,0236	0,0011	0,0660	0,0907	0,120%	39,437%	A
184	Hoja bisturí 10 s/env 1 un	0,0245	0,0001	0,0660	0,0906	0,120%	39,557%	A
185	Equipo bomba doble canal 14679 (plum a+) bolsa 1 un	0,0211	0,0032	0,0660	0,0903	0,120%	39,676%	A
186	Llave 3 vias desechable s/env 1 un	0,0240	0,0001	0,0660	0,0901	0,119%	39,796%	A
187	Sutura vicryl 1 ctx (vcps371h / j371h) sobre 1 un	0,0214	0,0026	0,0660	0,0899	0,119%	39,915%	A
188	Bujía litotripsia (e-3 w) envase 1 un	0,0010	0,0668	0,0220	0,0898	0,119%	40,033%	A

189	Lidocaina 2% gel oral frasco 30 cc	0,0010	0,0668	0,0220	0,0898	0,119%	40,152%	A
190	Canastilla dormia 50 mm endoflex e161225 set 1 un	0,0006	0,0671	0,0220	0,0897	0,119%	40,271%	A
191	Sutura softsilk sutupak 2/0 ss685 c-15 sobre 1 un	0,0231	0,0007	0,0660	0,0897	0,119%	40,390%	A
192	Naricera adulto s/ env 1 un	0,0234	0,0002	0,0660	0,0896	0,119%	40,508%	A
193	Sutura polisorb 0 ul 877 gu 46 sobre 1 un	0,0224	0,0011	0,0660	0,0895	0,118%	40,627%	A
194	Agua latei libre sodio sin gas botella 500 cc	0,0232	0,0002	0,0660	0,0895	0,118%	40,745%	A
195	Espencil 1 gr (acido tranexamico) ampolla 10 cc	0,0159	0,0075	0,0660	0,0894	0,118%	40,863%	A
196	Sutura vicryl 8/0 2tg-140-8 (j 547-g) sobre 1 un	0,0001	0,0232	0,0660	0,0894	0,118%	40,982%	A
197	Metadona clorhidrato 10 mg 2ml ampolla 2 mg	0,0001	0,0232	0,0660	0,0894	0,118%	41,100%	A
198	Balón cálculos biliares 7-5f (007125) envase 1 un	0,0001	0,0673	0,0220	0,0893	0,118%	41,218%	A
199	Sutura polisorb 3/0 gl 122 v- 20 sobre 1 un	0,0226	0,0007	0,0660	0,0893	0,118%	41,336%	A

200	Dormonid 5 mg / 5 ml ampolla 1 un	0,0226	0,0007	0,0660	0,0893	0,118%	41,455%	A
201	Tet c/b 7 (portex) tubo 1 un	0,0223	0,0008	0,0660	0,0891	0,118%	41,572%	A
202	Sutura vicryl 2/0 ct-1 (j345 h) sobre 1 un	0,0184	0,0046	0,0660	0,0891	0,118%	41,690%	A
203	Circuito anestesia pediat. libbre látex s/env 1 un	0,0191	0,0037	0,0660	0,0888	0,117%	41,808%	A
204	Atracurio 25 mgr (tracrium) ampolla 2,5 cc	0,0191	0,0037	0,0660	0,0888	0,117%	41,925%	A
205	Jeringa des luer-sleep 20cc (pabellón) s/env 1 un	0,0226	0,0001	0,0660	0,0887	0,117%	42,043%	A
206	Cánula traqueostomia n° 5.0 c/b envase 1 un	0,0000	0,0225	0,0660	0,0886	0,117%	42,160%	A
207	Hoja bisturi 15 sachet 1 un	0,0664	0,0001	0,0220	0,0885	0,117%	42,277%	A
208	Catèter fogarty de embolectomia 4 fr envase 1 un	0,0001	0,0221	0,0660	0,0882	0,117%	42,394%	A
209	Penicilina benzatina 1.200.000 ui frasco ampolla 1 un	0,0001	0,0221	0,0660	0,0882	0,117%	42,510%	A
210	Sutura pds plus 1 pdp 880-g tp-1 sobre 1 un	0,0044	0,0174	0,0660	0,0879	0,116%	42,627%	A
211	Suero ringer lactato 3000 ml. bolsa 1 un	0,0194	0,0022	0,0660	0,0876	0,116%	42,742%	B

212	Surgicel snow 5,1 x 10 (2092) envase 1 un	0,0001	0,0654	0,0220	0,0875	0,116%	42,858%	B
213	Penicilina 1 milion ui frasco ampolla 1 un	0,0001	0,0654	0,0220	0,0875	0,116%	42,974%	B
214	Lápis electrobisturi triverse (ft 3000) caja 1 un	0,0022	0,0192	0,0660	0,0874	0,116%	43,090%	B
215	Liga clip challenger ti m/I (pl569t) envase 8 un	0,0004	0,0208	0,0660	0,0873	0,115%	43,205%	B
216	Conector sims sin envase 1 un	0,0195	0,0014	0,0660	0,0869	0,115%	43,320%	B
217	Paquete art.rodilla dynjip8100 (882045) paquete 1 un	0,0048	0,0158	0,0660	0,0867	0,115%	43,435%	B
218	Venda coban (1584 s) 10 cm rollo 1 un	0,0172	0,0032	0,0660	0,0865	0,114%	43,549%	B
219	Apósito op-site 25cm x 10 cm sobre 1 un	0,0189	0,0015	0,0660	0,0864	0,114%	43,664%	B
220	Alargador bolsa anest. 1.2 mts (cai-033) bolsa 1 un	0,0191	0,0013	0,0660	0,0864	0,114%	43,778%	B
221	Paracetamol 1000 mg frasco ampolla 1 un	0,0191	0,0013	0,0660	0,0864	0,114%	43,892%	B
222	Corchetera de piel royal 35-w envase 1 un	0,0177	0,0023	0,0660	0,0860	0,114%	44,006%	B

223	Lidocaina 2% c/ vasocons. (1:100.000) ampolla 2 cc	0,0177	0,0023	0,0660	0,0860	0,114%	44,120%	B
224	Sutura polisorb 2/0 c/a cl 923 gs-21 sobre 1 un	0,0186	0,0008	0,0660	0,0853	0,113%	44,233%	B
225	Droperidol 5 mg amp 2 cc	0,0186	0,0008	0,0660	0,0853	0,113%	44,345%	B
226	Férula silastic oval septal splint caja 1 un	0,0001	0,0191	0,0660	0,0852	0,113%	44,458%	B
227	Surgriffo aplicador endoscópico (1995) envase 1 un	0,0001	0,0190	0,0660	0,0851	0,113%	44,571%	B
228	Sutura biosyn 2/0 cm 801 gs- 24 sobre 1 un	0,0169	0,0017	0,0660	0,0846	0,112%	44,683%	B
229	Dilutor germekill envase 1 un	0,0000	0,0625	0,0220	0,0845	0,112%	44,795%	B
230	Tet c/b 7.5 (portex) bolsa 1 un	0,0174	0,0008	0,0660	0,0842	0,111%	44,906%	B
231	Sutura vicryl rapid 4/0 fs-2 (vr9930g) sobre 1 un	0,0134	0,0047	0,0660	0,0841	0,111%	45,017%	B
232	Equipo microgoteo set 1 un	0,0175	0,0006	0,0660	0,0841	0,111%	45,129%	B
233	Asa conización triangular (m) (900-151) envase 1 un	0,0007	0,0173	0,0660	0,0840	0,111%	45,240%	B
234	Manga compresor anti embolia I (73013) envase 1 un	0,0023	0,0156	0,0660	0,0840	0,111%	45,351%	B

235	Malla prolene (15 x 15) semi light caja 1 un	0,0059	0,0117	0,0660	0,0836	0,1111%	45,461%	B
236	Manipulador uterino vectec (maut60) envase 1 un	0,0007	0,0606	0,0220	0,0833	0,110%	45,572%	B
237	Tracrium 50 mg ampolla 5 cc	0,0007	0,0606	0,0220	0,0833	0,110%	45,682%	B
238	Tela micropore (1535-1) 1 x 10 rollo 1 un	0,0164	0,0006	0,0660	0,0830	0,110%	45,792%	B
239	Tapón comby rojo s/ env 1 un	0,0167	0,0000	0,0660	0,0827	0,109%	45,901%	B
240	Humulin r frasco 10 cc	0,0165	0,0001	0,0660	0,0825	0,109%	46,010%	B
241	Guante quir. libre látex s/ polvo n°7.5 sobre 1 pr	0,0597	0,0007	0,0220	0,0825	0,109%	46,120%	B
242	Remifentanilo 1 mg (ultima) ampolla 1 un	0,0597	0,0007	0,0220	0,0825	0,109%	46,229%	B
243	Sutura monocryl 1 ctx (y399t/y359h) sobre 1 un	0,0101	0,0054	0,0660	0,0815	0,108%	46,337%	B
244	Sutura ethilon 3/0 sc-24 (163 t) sobre 1 un	0,0131	0,0024	0,0660	0,0814	0,108%	46,444%	B
245	Sutura biosyn 1 cm-905 gs-25 sobre 1 un	0,0137	0,0017	0,0660	0,0814	0,108%	46,552%	B
246	Electrodo pta. aguja (e1552) caja 1 un	0,0147	0,0008	0,0660	0,0814	0,108%	46,660%	B

247	Nitroprusiato de sodio 50 mg (nipride) ampolla 2 cc	0,0150	0,0004	0,0660	0,0813	0,108%	46,768%	B
248	Sutura monocril 2/0 ct (y357h) sobre 1 un	0,0115	0,0037	0,0660	0,0813	0,108%	46,875%	B
249	C.central arrow 2via 7fr x20 (cv26702-e) set 1 un	0,0003	0,0149	0,0660	0,0812	0,107%	46,983%	B
250	Alargador arterial m/h 100 cm sin envase 1 un	0,0147	0,0003	0,0660	0,0810	0,107%	47,090%	B
251	Cánula mayo #3 (90mm) well lead s/env 1 un	0,0148	0,0002	0,0660	0,0810	0,107%	47,197%	B
252	Sonda foley 3 vías b-75 cc n° 18 (couv.) envase 1 un	0,0001	0,0144	0,0660	0,0805	0,107%	47,304%	B
253	Diclofenaco 75 mg amp ampolla 3 cc	0,0001	0,0144	0,0660	0,0805	0,107%	47,410%	B
254	Conector ac 1 recto bolsa 1 un	0,0142	0,0004	0,0660	0,0805	0,107%	47,517%	B
255	Sonda foley 3 vías b-75 cc n° 20 (couv.) sin envase 1 un	0,0024	0,0120	0,0660	0,0804	0,106%	47,623%	B
256	Apósito adhesivo transp. 5 x 7,2 (1624) s/env 1 un	0,0140	0,0003	0,0660	0,0804	0,106%	47,729%	B
257	Cortador microd pk 5/5290-635000 envase 1 un	0,0006	0,0577	0,0220	0,0803	0,106%	47,836%	B

258	Asa de collins wa22355c uso 1 apl	0,0004	0,0579	0,0220	0,0803	0,106%	47,942%	B
259	Cortador microd pk 5/5290-648000 envase 1 un	0,0005	0,0577	0,0220	0,0801	0,106%	48,048%	B
260	Cortador microd. 2.5 (5290-628-000) caja 1 un	0,0003	0,0577	0,0220	0,0800	0,106%	48,154%	B
261	Steri drape yodado (6648) 90 cm x 60 cm sobre 1 un	0,0011	0,0129	0,0660	0,0800	0,106%	48,260%	B
262	Misotrol 200 mcg. blister 1 com	0,0011	0,0129	0,0660	0,0800	0,106%	48,365%	B
263	Fresa oído 6.0 mm pulidora (5820010060) envase 1 un	0,0001	0,0577	0,0220	0,0798	0,106%	48,471%	B
264	Sonda foley 3 vias b-75 cc n° 22 (couv.) sin envase 1 un	0,0014	0,0120	0,0660	0,0794	0,105%	48,576%	B
265	Sutura polisorb 2/0 gl 123 v-20 sobre 1 un	0,0123	0,0007	0,0660	0,0791	0,105%	48,681%	B
266	Sutura pds 7/0 (z13h) sobre 1 un	0,0011	0,0118	0,0660	0,0789	0,104%	48,785%	B
267	Electrodo desech.monitor bis (ped) sobre 1 un	0,0009	0,0120	0,0660	0,0789	0,104%	48,890%	B
268	Tapón nasal laminado 8 cm x 2 cm(470404) sobre 1 un	0,0081	0,0048	0,0660	0,0789	0,104%	48,994%	B

269	Gentamicina 80 mg ampolla 2 cc	0,0081	0,0048	0,0660	0,0789	0,104%	49,098%	B
270	Atrovent solucion frasco 20 cc	0,0000	0,0128	0,0660	0,0789	0,104%	49,203%	B
271	Aguja de plexo 50 mm (stimuplex) sin envase 1 un	0,0053	0,0075	0,0660	0,0788	0,104%	49,307%	B
272	Suero glucosado 5% 500 ml bolsa 1 un	0,0053	0,0075	0,0660	0,0788	0,104%	49,411%	B
273	Sutura polisorb 0 cl924 gs-21 sobre 1 un	0,0117	0,0008	0,0660	0,0785	0,104%	49,515%	B
274	Tet c/b 8 (portex) tubo 1 un	0,0117	0,0008	0,0660	0,0785	0,104%	49,619%	B
275	Manipulador/inject. uterino s/env 1 un	0,0027	0,0095	0,0660	0,0783	0,104%	49,723%	B
276	Sutura surgicut simple 0 gs-21 cg844 sobre 1 un	0,0114	0,0008	0,0660	0,0781	0,103%	49,826%	B
277	Tramadol 100mg/2ml ampolla 1 un	0,0114	0,0008	0,0660	0,0781	0,103%	49,929%	B
278	Manipulador uterino vcare (I) (6085-20) envase 1 un	0,0004	0,0557	0,0220	0,0781	0,103%	50,033%	B
279	Sonda foley 3 vias b-75 cc n° 24 (couv.) sin envase 1 un	0,0001	0,0120	0,0660	0,0781	0,103%	50,136%	B
280	Venda softband 15 cm rollo 1 un	0,0116	0,0004	0,0660	0,0780	0,103%	50,239%	B

281	Propofol 2% (tiva) mcl/ct ampolla 50 cc	0,0116	0,0004	0,0660	0,0780	0,103%	50,343%	B
282	Chirocaine 0.5 mg ampolla 10 cc	0,0087	0,0033	0,0660	0,0780	0,103%	50,446%	B
283	Electrobisturi bolita larga (e1564) envase 1 un	0,0023	0,0098	0,0660	0,0780	0,103%	50,549%	B
284	Sutura ethilon 3/0 sc-24 (169 t) sobre 1 un	0,0096	0,0024	0,0660	0,0780	0,103%	50,652%	B
285	Sutura sofsilk sutupak 3/0 ss684 c-14 sobre 1 un	0,0113	0,0006	0,0660	0,0779	0,103%	50,755%	B
286	Bolsa rx estéril (1.0 m x 1.2 m) sobre 1 un	0,0112	0,0004	0,0660	0,0776	0,103%	50,858%	B
287	Sutura ethilon 4/0 sc-24 (1129t) sobre 1 un	0,0086	0,0023	0,0660	0,0769	0,102%	50,960%	B
288	Bismuto subgalato sobre 1 gr	0,0086	0,0023	0,0660	0,0769	0,102%	51,062%	B
289	Máscara laríngea desech. n° 3 set 1 un	0,0057	0,0051	0,0660	0,0769	0,102%	51,163%	B
290	Máscara laríngea desech. n° 4 set 1 un	0,0056	0,0052	0,0660	0,0768	0,102%	51,265%	B
291	Transductor presión simple (5202620) sin envase 1 un	0,0011	0,0095	0,0660	0,0767	0,101%	51,366%	B
292	Tubo gamalastic set 1 un	0,0058	0,0048	0,0660	0,0766	0,101%	51,468%	B

293	Sonda nasoyeyuneal 12 fr 114 cm c/guia sin envase 1 un	0,0003	0,0101	0,0660	0,0764	0,101%	51,569%	B
294	Domperidona 10 mg blister 1 cap	0,0003	0,0101	0,0660	0,0764	0,101%	51,670%	B
295	Sonda nelaton desech. n-12 (pvc) s/env 1 un	0,0101	0,0002	0,0660	0,0763	0,101%	51,771%	B
296	Venda elastomul 12 cm rollo 1 un	0,0099	0,0003	0,0660	0,0763	0,101%	51,872%	B
297	Frasco biopsia grande frasco 1 lt	0,0095	0,0005	0,0660	0,0760	0,101%	51,972%	B
298	Sutura surgiopro 1 cp-425 gs-21 sobre 1 un	0,0092	0,0009	0,0660	0,0760	0,101%	52,073%	B
299	Tapón inluer amarillo s/env 1 un	0,0099	0,0000	0,0660	0,0759	0,100%	52,173%	B
300	Estillete frova 14fr (c-cae-14.0-65-fil) envase 1 un	0,0000	0,0538	0,0220	0,0759	0,100%	52,274%	B
301	Bleomicina 1- 15mg envase 1 un	0,0000	0,0538	0,0220	0,0759	0,100%	52,374%	B
302	Asa de conización 20x12 300-126 (e1561) caja 1 un	0,0006	0,0091	0,0660	0,0758	0,100%	52,474%	B
303	Posicionador (oasis) endoflex 8.5x220 set 1 un	0,0001	0,0536	0,0220	0,0757	0,100%	52,575%	B

304	Sutura pdp ii 6/0 c-1 (127h) sobre 1 un	0,0004	0,0093	0,0660	0,0757	0,100%	52,675%	B
305	Colector orina adulto (ds 500/bot009) bolsa 2000 cc	0,0526	0,0009	0,0220	0,0754	0,100%	52,775%	B
306	Fentanyl 0,1 mg ampolla 2 cc	0,0526	0,0009	0,0220	0,0754	0,100%	52,874%	B
307	Aguja sutura bl 303 n bolsa 12 un	0,0000	0,0094	0,0660	0,0754	0,100%	52,974%	B
308	Aguja sutura bl 305 n bolsa 12 un	0,0000	0,0094	0,0660	0,0754	0,100%	53,074%	B
309	Conector recto p/ circuito anest hs1669 sin envase 1 un	0,0084	0,0009	0,0660	0,0754	0,100%	53,174%	B
310	Venda yeso 10 cm rollo 1 un	0,0081	0,0011	0,0660	0,0752	0,100%	53,273%	B
311	Haloperidol 5mg ampolla 1 cc	0,0020	0,0072	0,0660	0,0752	0,099%	53,373%	B
312	Venda softband 10 cm rollo 1 un	0,0089	0,0003	0,0660	0,0752	0,099%	53,472%	B
313	Tela micropore (1535) 1/2 x 10 rollo 1 un	0,0089	0,0003	0,0660	0,0752	0,099%	53,572%	B
314	Betametasona 4 mg amp 1 cc	0,0089	0,0003	0,0660	0,0752	0,099%	53,671%	B
315	Tobradex unguento pomo 3,5 gr	0,0065	0,0026	0,0660	0,0751	0,099%	53,771%	B

316	Teflón para modelar férulas(15-22000) sachet 1 un	0,0017	0,0074	0,0660	0,0751	0,099%	53,870%	B
317	Sutura vicryl rapid 2/0 (kvr14g) sobre 1 un	0,0003	0,0087	0,0660	0,0750	0,099%	53,969%	B
318	Atenolol 50 mg blister 1 com	0,0003	0,0087	0,0660	0,0750	0,099%	54,069%	B
319	Sutura monocryl 0 ct-1 (mpc346h / y346h) sobre 1 un	0,0052	0,0037	0,0660	0,0750	0,099%	54,168%	B
320	Fresa oído 5.0 mm diamante (5820012050) envase 1 un	0,0001	0,0529	0,0220	0,0749	0,099%	54,267%	B
321	C.central arrow 3vias4fr x 8cm cs-15403 envase 1 un	0,0001	0,0529	0,0220	0,0749	0,099%	54,366%	B
322	Hemosuc 10 fr 400cc (plástico) caja 1 un	0,0021	0,0067	0,0660	0,0748	0,099%	54,465%	B
323	Sutura ethilon 4/0 sc-20 (14502t) sobre 1 un	0,0063	0,0024	0,0660	0,0747	0,099%	54,564%	B
324	Steri drape (2040) 38 cm x 41 cm sobre 1 un	0,0035	0,0052	0,0660	0,0746	0,099%	54,663%	B
325	Agua bidest. 10 ml ampolla 1 un	0,0084	0,0000	0,0660	0,0745	0,099%	54,761%	B
326	Sutura surgiopro 2/0 vp 523 2v-20 sobre 1 un	0,0071	0,0014	0,0660	0,0744	0,099%	54,860%	B

327	Sutura biosyn 4/0 sm5627 p-12 sobre 1 un	0,0069	0,0015	0,0660	0,0744	0,098%	54,958%	B
328	Cánula mayo #4 (100mm) well lead s/ env 1 un	0,0082	0,0002	0,0660	0,0744	0,098%	55,057%	B
329	Venda yeso 15 cm rollo 1 un	0,0068	0,0015	0,0660	0,0744	0,098%	55,155%	B
330	Sonda aspiración c/v n-14 s/ env 1 un	0,0082	0,0001	0,0660	0,0743	0,098%	55,253%	B
331	Tela leucoplast (1524) 5 cm rollo 1 un	0,0044	0,0037	0,0660	0,0741	0,098%	55,351%	B
332	Sonda aspiración c/v n-12 s/ env 1 un	0,0079	0,0001	0,0660	0,0741	0,098%	55,449%	B
333	Sutura lino sutupak 0 lc 810 e sobre 1 un	0,0074	0,0005	0,0660	0,0740	0,098%	55,547%	B
334	Sonda foley silicona 3 v b-30 cc n° 20 sin envase 1 un	0,0003	0,0077	0,0660	0,0740	0,098%	55,645%	B
335	Acantex 1 gr iv. iny. caja 1 un	0,0003	0,0077	0,0660	0,0740	0,098%	55,743%	B
336	Electrodo c/pla. protegida (e 1455 b) set 1 un	0,0046	0,0034	0,0660	0,0739	0,098%	55,841%	B
337	Sutura ethilon 4/0 ps-2 (p1667t) sobre 1 un	0,0023	0,0056	0,0660	0,0739	0,098%	55,938%	B
338	Hemosuc 400 cc 12 fr envase 1 un	0,0023	0,0056	0,0660	0,0739	0,098%	56,036%	B

339	Sonda foley silic 3 v b-75 cc n° 18 sin envase 1 un	0,0002	0,0077	0,0660	0,0738	0,098%	56,134%	B
340	Placa valleylab c/ cable niño e7510-25 sin envase 1 un	0,0032	0,0046	0,0660	0,0738	0,098%	56,232%	B
341	Ergometrina 0.2 mg ampolla 1 cc	0,0032	0,0046	0,0660	0,0738	0,098%	56,329%	B
342	Aguja carpule 27 g x 1 5/8 (larga 41mm) s/env 1 un	0,0078	0,0000	0,0660	0,0738	0,098%	56,427%	B
343	Gasa versalon estéril 7.5 x 7.5 (8x8) sobre 2 un	0,0078	0,0000	0,0660	0,0738	0,098%	56,525%	B
344	Sutura catgut simple 5/0 rb-1 (u208t) sobre 1 un	0,0046	0,0031	0,0660	0,0738	0,098%	56,622%	B
345	Sutura kit gineco-obstetra (ko105g) sobre 1 set	0,0005	0,0071	0,0660	0,0736	0,097%	56,720%	B
346	Aguja de plexo 150 mm (stimuplex) sin envase 1 un	0,0013	0,0062	0,0660	0,0736	0,097%	56,817%	B
347	Clip de raney adulto (500-112) envase 1 un	0,0006	0,0509	0,0220	0,0735	0,097%	56,914%	B
348	Guante procedimiento vinilo mediano caja 100 un	0,0064	0,0011	0,0660	0,0735	0,097%	57,012%	B
349	Sutura vicryl 4/0 sh (j315h) sobre 1 un	0,0030	0,0044	0,0660	0,0734	0,097%	57,109%	B

350	Ketamina 500mg frasco 10 cc	0,0030	0,0044	0,0660	0,0734	0,097%	57,206%	B
351	Aguja desechable 23 g x 1 s/ env 1 un	0,0073	0,0000	0,0660	0,0733	0,097%	57,303%	B
352	Cánula traqueostomia n° 4.0 s/b sin envase 1 un	0,0000	0,0073	0,0660	0,0733	0,097%	57,400%	B
353	Apósito acticoat 5 x 5 cm (037- 03561) envase 1 un	0,0000	0,0073	0,0660	0,0733	0,097%	57,497%	B
354	Gelita spongostan estándar sobre 1 un	0,0034	0,0038	0,0660	0,0733	0,097%	57,594%	B
355	Teflón 14g x 2 s/ env 1 un	0,0070	0,0002	0,0660	0,0733	0,097%	57,691%	B
356	Frasco biopsia grande xl frasco 2 lt	0,0066	0,0007	0,0660	0,0732	0,097%	57,788%	B
357	Sutura quirúrgica simple 2/0 gs- 21 cg843 sobre 1 un	0,0064	0,0008	0,0660	0,0731	0,097%	57,884%	B
358	Fentanyl 0,5 mg ampolla 10 cc	0,0064	0,0008	0,0660	0,0731	0,097%	57,981%	B
359	Sutura quirúrgica simple 3/0 gg322 v/20 sobre 1 un	0,0063	0,0007	0,0660	0,0730	0,097%	58,078%	B
360	Sutura vicryl coated 2 (w9246) mo-45 sobre 1 un	0,0014	0,0056	0,0660	0,0730	0,097%	58,174%	B
361	Heparina 25.000 ui fr 5 cc	0,0014	0,0056	0,0660	0,0730	0,097%	58,271%	B

362	Venda moltopren 10 x 190 cm rollo 1 un	0,0063	0,0007	0,0660	0,0729	0,097%	58,367%	B
363	Sonda foley silicona 2 v b 3 cc n° 8 envase 1 un	0,0002	0,0067	0,0660	0,0729	0,096%	58,464%	B
364	Sutura softsilk sutupak 2/0 gs833 v-20 sobre 1 un	0,0063	0,0005	0,0660	0,0728	0,096%	58,560%	B
365	Sutura monocryl 5/0 rb-1 (y303h) sobre 1 un	0,0031	0,0037	0,0660	0,0728	0,096%	58,657%	B
366	Guante procedimiento látex mediano caja 100 un	0,0052	0,0015	0,0660	0,0728	0,096%	58,753%	B
367	Aguja sutura bl 214 n bolsa 12 un	0,0003	0,0063	0,0660	0,0727	0,096%	58,849%	B
368	Aguja sutura bl 216 n bolsa 12 un	0,0003	0,0063	0,0660	0,0727	0,096%	58,945%	B
369	Aguja sutura bl 540 n (intest) bolsa 12 un	0,0000	0,0066	0,0660	0,0727	0,096%	59,041%	B
370	Sutura vicryl 0 ur-6 (f603h) sobre 1 un	0,0023	0,0044	0,0660	0,0726	0,096%	59,137%	B
371	Sutura pds 4/0 (pdp304h) envase 1 un	0,0005	0,0061	0,0660	0,0726	0,096%	59,233%	B
372	Bridion (sugammadex) 200 mg / 2 ml frasco ampolla 1 un	0,0005	0,0061	0,0660	0,0726	0,096%	59,330%	B

373	Sutura vicryl 4/0 rb-1 (304h) sobre 1 un	0,0022	0,0044	0,0660	0,0726	0,096%	59,426%	B
374	Steri drape (1015) en u sobre 1 un	0,0006	0,0059	0,0660	0,0725	0,096%	59,522%	B
375	Aguja sutura pta. triang 1.00 x 42 bl209n bolsa 12 un	0,0002	0,0063	0,0660	0,0725	0,096%	59,618%	B
376	Sutura ethibond 2/0 2sh (x513h) sobre 1 un	0,0003	0,0062	0,0660	0,0725	0,096%	59,714%	B
377	Tela medipore (2962) rollo 1 un	0,0023	0,0042	0,0660	0,0725	0,096%	59,809%	B
378	Venda elastica 10 cm (dr fajardo) rollo 1 un	0,0059	0,0006	0,0660	0,0725	0,096%	59,905%	B
379	Sonda nelaton desech. n-14 (pvc) s/env 1 un	0,0063	0,0001	0,0660	0,0724	0,096%	60,001%	B
380	Aguja sutura bl 215 n bolsa 12 un	0,0000	0,0063	0,0660	0,0724	0,096%	60,097%	B
381	Sutura monosof 3/0 c/a sn 663 c-14 sobre 1 un	0,0057	0,0007	0,0660	0,0724	0,096%	60,193%	B
382	Sutura biosyn 3/0 v20 gm122 sobre 1 un	0,0048	0,0015	0,0660	0,0723	0,096%	60,288%	B
383	Sutura pds 2/0 sh (z317h) sobre 1 un	0,0007	0,0056	0,0660	0,0723	0,096%	60,384%	B

384	Sutura ethibond 2/0 2sh (b523t) sobre 1 un	0,0001	0,0062	0,0660	0,0723	0,096%	60,480%	B
385	Sonda calibración digestiva 34 fr sobre 1 un	0,0016	0,0046	0,0660	0,0722	0,096%	60,575%	B
386	Cloxacilina 500 mg frasco ampolla 1 un	0,0016	0,0046	0,0660	0,0722	0,096%	60,671%	B
387	Norepinefina 4 mg amp 4 cc	0,0006	0,0055	0,0660	0,0721	0,095%	60,766%	B
388	Electrodo cuchillo largo (e- 1551-6) caja 1 un	0,0054	0,0007	0,0660	0,0721	0,095%	60,861%	B
389	Mascara laríngea desech n-5 set 1 un	0,0009	0,0052	0,0660	0,0721	0,095%	60,957%	B
390	Equipo bomba fotoprotectido (14006) bolsa 1 un	0,0014	0,0046	0,0660	0,0720	0,095%	61,052%	B
391	Rinobanedit unguento caja 1 pomo	0,0014	0,0046	0,0660	0,0720	0,095%	61,148%	B
392	Aguja sutura pta. triang 1. 10 x 54 bl206n bolsa 12 un	0,0001	0,0058	0,0660	0,0719	0,095%	61,243%	B
393	Sutura pds plus 2/0 pdp (317h) sh sobre 1 un	0,0007	0,0052	0,0660	0,0719	0,095%	61,338%	B
394	Bolsa microscopio estéril (60 x 90) sobre 1 un	0,0053	0,0005	0,0660	0,0718	0,095%	61,433%	B

395	Sutura prolene 3/0 sc-24 (p8663t) sobre 1 un	0,0001	0,0056	0,0660	0,0717	0,095%	61,528%	B
396	Sutura vicryl 5/0 rb-1 (vcpr303h / j303h) sobre 1 un	0,0016	0,0040	0,0660	0,0716	0,095%	61,622%	B
397	Hemosuc 600 cc 12 fr caja 1 un	0,0026	0,0029	0,0660	0,0715	0,095%	61,717%	B
398	Cuchillo a. plus. c. 4.0 mm(375-544-000) caja 1 un	0,0014	0,0481	0,0220	0,0715	0,095%	61,812%	B
399	Mascara laríngea desech n-1.5 set 1 un	0,0003	0,0052	0,0660	0,0715	0,095%	61,906%	B
400	Sutura vicryl rapid 0 ct-2 (vcpr334h) sobre 1 un	0,0008	0,0047	0,0660	0,0715	0,095%	62,001%	B
401	Aguja sutura pta. triang 1.20 x 58 bl205n bolsa 12 un	0,0003	0,0052	0,0660	0,0715	0,095%	62,095%	B
402	Guante procedimiento látex chico caja 100 un	0,0039	0,0016	0,0660	0,0715	0,095%	62,190%	B
403	Syndol 30 mg ampolla 1 cc	0,0039	0,0016	0,0660	0,0715	0,095%	62,284%	B
404	Steri drape (2045) 60 cm x 45 cm sobre 1 un	0,0005	0,0049	0,0660	0,0714	0,095%	62,379%	B
405	Aguja sutura pta. triang 1.30 x 68 bl203n bolsa 12 un	0,0001	0,0052	0,0660	0,0713	0,094%	62,473%	B

406	Sutura polisorb 0 cl884 gs-22 sobre 1 un	0,0045	0,0008	0,0660	0,0713	0,094%	62,568%	B
407	Protamina ampolla 5 cc	0,0045	0,0008	0,0660	0,0713	0,094%	62,662%	B
408	Teflón 24g x 3/4 (terumo) s/env 1 un	0,0050	0,0002	0,0660	0,0712	0,094%	62,756%	B
409	Sutura ethibond 1 ct-1 (x425h) sobre 1 un	0,0015	0,0037	0,0660	0,0712	0,094%	62,851%	B
410	Sonda drenaje pen rose 1/2 plg s/env 1 un	0,0045	0,0006	0,0660	0,0710	0,094%	62,945%	B
411	Aguja sutura bl 113 n bolsa 12 un	0,0003	0,0047	0,0660	0,0710	0,094%	63,038%	B
412	Sonda nasogástrica 2 lumen x 120 cm 16fr sin envase 1 un	0,0036	0,0014	0,0660	0,0710	0,094%	63,132%	B
413	Sutura monocryl 3/0 sh (y316h) sobre 1 un	0,0012	0,0037	0,0660	0,0709	0,094%	63,226%	B
414	Lidocaina 5% hiperbarica ampolla 2 cc	0,0012	0,0037	0,0660	0,0709	0,094%	63,320%	B
415	Sonda foley 2 vias b-5 cc n° 16 s/env 1 un	0,0045	0,0003	0,0660	0,0709	0,094%	63,414%	B
416	Metronidazol (Kabizol fresenius) 500 mg bolsa 100 cc	0,0045	0,0003	0,0660	0,0709	0,094%	63,508%	B

417	Aguja sutura bl 114 n caja 12 un	0,0001	0,0047	0,0660	0,0709	0,094%	63,601%	B
418	Sutura monocryl 4/0 rb-1 (y304h) sobre 1 un	0,0011	0,0037	0,0660	0,0709	0,094%	63,695%	B
419	Aguja sutura bl 213 n bolsa 12 un	0,0003	0,0045	0,0660	0,0708	0,094%	63,789%	B
420	Teflón 20g x 2 (largo) s/env 1 un	0,0046	0,0002	0,0660	0,0708	0,094%	63,883%	B
421	Sutura monosof 2/0 sn664 c-15 sobre 1 un	0,0042	0,0007	0,0660	0,0708	0,094%	63,976%	B
422	Sutura quirúrgico simple 4/0 gg-321 v-20 sobre 1 un	0,0041	0,0007	0,0660	0,0708	0,094%	64,070%	B
423	Hemosuc 600 cc 14 fr caja 1 un	0,0019	0,0029	0,0660	0,0708	0,094%	64,164%	B
424	Hemosuc 600 cc 18 fr caja 1 un	0,0019	0,0029	0,0660	0,0708	0,094%	64,257%	B
425	Cánula traqueostomía n° 3.0 s/b sin envase 1 un	0,0000	0,0047	0,0660	0,0707	0,094%	64,351%	B
426	Aguja sutura pta. red n°13 0.7 x 27 bl173 bolsa 12 un	0,0002	0,0045	0,0660	0,0707	0,094%	64,444%	B
427	Sutura vicryl 2/0 mh (vcp323h / j323 h) sobre 1 un	0,0000	0,0047	0,0660	0,0707	0,094%	64,538%	B

428	Sonda drenaje pen rose 1/4 plg s/env 1 un	0,0042	0,0005	0,0660	0,0707	0,094%	64,632%	B
429	Sutura quirurgic cromado 4/0 ug203 cv-23 sobre 1 un	0,0040	0,0007	0,0660	0,0707	0,093%	64,725%	B
430	Aguja sutura bl 172 n bolsa 12 un	0,0000	0,0045	0,0660	0,0705	0,093%	64,818%	B
431	Aguja sutura bl 171n bolsa 12 un	0,0000	0,0045	0,0660	0,0705	0,093%	64,912%	B
432	Sutura quirurgipro 3/0 vp 522x v- 20 sobre 1 un	0,0031	0,0014	0,0660	0,0705	0,093%	65,005%	B
433	Sutura polisorb 4/0 sl5627g p- 12 sobre 1 un	0,0039	0,0005	0,0660	0,0705	0,093%	65,098%	B
434	Sutura sofsilk sutupak 3/0 s304 sobre 1 un	0,0038	0,0006	0,0660	0,0704	0,093%	65,191%	B
435	Sonda nasogástrica desech. 6 fr s/env 1 un	0,0004	0,0040	0,0660	0,0704	0,093%	65,285%	B
436	Venda elastomul 4 cm rollo 1 un	0,0043	0,0001	0,0660	0,0704	0,093%	65,378%	B
437	Sutura quirurgipro 0 cp-424 gs-21 sobre 1 un	0,0035	0,0009	0,0660	0,0704	0,093%	65,471%	B
438	Aguja sutura pta. triang 1.10 x 50 bl207n bolsa 12 un	0,0001	0,0042	0,0660	0,0704	0,093%	65,564%	B

439	Sutura surgiopro 6/0 vp 706x 2 cv-11 sobre 1 un	0,0028	0,0015	0,0660	0,0703	0,093%	65,657%	B
440	Fresa oído 3.0 mm diamante (5820012030) envase 1 un	0,0002	0,0481	0,0220	0,0703	0,093%	65,750%	B
441	Fresa oído 3.0 mm pulidora (5820010030) envase 1 un	0,0002	0,0481	0,0220	0,0703	0,093%	65,843%	B
442	Sutura polisorb 3/0 I12 s/a sobre 1 un	0,0013	0,0030	0,0660	0,0702	0,093%	65,936%	B
443	Cuchillo tomcat c. 5.0 mm (375-555-000) caja 1 un	0,0002	0,0481	0,0220	0,0702	0,093%	66,029%	B
444	Cuchillo resector c. 4.0 mm(375-542-000) caja 1 un	0,0001	0,0481	0,0220	0,0702	0,093%	66,122%	B
445	Cuchillo a. agres. p. 4.0 mm(380-544-100) caja 1 un	0,0001	0,0481	0,0220	0,0701	0,093%	66,215%	B
446	Sutura vicryl rapid 3/0 sh-1 (vr2190g) sobre 1 un	0,0004	0,0037	0,0660	0,0701	0,093%	66,307%	B
447	Azul patente 1% ampolla 5 cc	0,0004	0,0037	0,0660	0,0701	0,093%	66,400%	B
448	Cuchillo barrel burs 4.0 mm(375-941-012) envase 1 un	0,0001	0,0481	0,0220	0,0701	0,093%	66,493%	B
449	Cuchillo 6 fl.b.bur 4.0 mm(375- 941-000) caja 1 un	0,0001	0,0481	0,0220	0,0701	0,093%	66,586%	B

450	Fresa oído 4.0 mm pulidora (5820010040) envase 1 un	0,0001	0,0481	0,0220	0,0701	0,093%	66,679%	B
451	Fresa oído 4.0 mm diamante (5820012040) envase 1 un	0,0001	0,0481	0,0220	0,0701	0,093%	66,771%	B
452	Cuchillo tomcat c. 4.0 mm (375-545-000) caja 1 un	0,0000	0,0481	0,0220	0,0701	0,093%	66,864%	B
453	Cuchillo end c. 3.5 mm (375-737-000) caja 1 un	0,0000	0,0481	0,0220	0,0701	0,093%	66,957%	B
454	Sonda foley silicona 2 v b-30 cc n°18 envase 1 un	0,0002	0,0038	0,0660	0,0701	0,093%	67,049%	B
455	Tubo toma de gases (capnografo) sin envase 1 un	0,0016	0,0024	0,0660	0,0700	0,093%	67,142%	B
456	Furosemida 20 mg amp 1 cc	0,0016	0,0024	0,0660	0,0700	0,093%	67,235%	B
457	Sutura lino sutupak 2/0 lc 820 e sobre 1 un	0,0034	0,0006	0,0660	0,0700	0,093%	67,327%	B
458	Sonda pezzet n° 20 set 1 un	0,0001	0,0038	0,0660	0,0699	0,093%	67,420%	B
459	Sonda pezzet n° 22 set 1 un	0,0001	0,0038	0,0660	0,0699	0,093%	67,512%	B
460	Sonda foley silicona 2 v b-30 n° 22 sin envase 1 un	0,0001	0,0038	0,0660	0,0699	0,093%	67,605%	B
461	Viadil cpto iny. ampolla 4 cc	0,0001	0,0038	0,0660	0,0699	0,093%	67,698%	B

462	Asa prostática 1 patita 24 fr (27050 g) caja 1 un	0,0003	0,0477	0,0220	0,0699	0,093%	67,790%	B
463	Steri strip (1547) 12 mm x 100 mm sobre 1 un	0,0034	0,0005	0,0660	0,0699	0,092%	67,882%	B
464	Sutura hilo lino 2/0 (s11323 g) sobre 1 un	0,0001	0,0037	0,0660	0,0698	0,092%	67,975%	B
465	Mupirocina unguento 2% pomo 15 gr	0,0001	0,0037	0,0660	0,0698	0,092%	68,067%	B
466	Trocar-catheter tórax c/a 28 (argyle) set 1 un	0,0005	0,0032	0,0660	0,0697	0,092%	68,160%	B
467	Sutura monocryl 5/0 p-3 (mcp493g) sobre 1 un	0,0008	0,0029	0,0660	0,0697	0,092%	68,252%	B
468	Sutura vicryl 3/0 rb-1 (305h) sobre 1 un	0,0002	0,0034	0,0660	0,0696	0,092%	68,344%	B
469	Sutura surgipto 5/0 vp- 556x 2cv-23 sobre 1 un	0,0021	0,0015	0,0660	0,0696	0,092%	68,436%	B
470	Betametasona c/ neomicina pomo 10 gr	0,0021	0,0015	0,0660	0,0696	0,092%	68,528%	B
471	Liga clip horizon m titanium (2200) catrige 6 un	0,0004	0,0032	0,0660	0,0696	0,092%	68,620%	B
472	Aguja sutura bl 112 n bolsa 12 un	0,0001	0,0034	0,0660	0,0696	0,092%	68,712%	B

473	Apósito telra 10 x 12 sobre 1 un	0,0011	0,0024	0,0660	0,0695	0,092%	68,804%	B
474	Sutura ethibond 3/0 2rb-1 (b552t) sobre 1 un	0,0004	0,0032	0,0660	0,0695	0,092%	68,896%	B
475	Clexane 20 mg cj 1 amp	0,0004	0,0032	0,0660	0,0695	0,092%	68,988%	B
476	Sutura sofsilk sutupak 3/0 gs832 v-20 sobre 1 un	0,0030	0,0005	0,0660	0,0695	0,092%	69,080%	B
477	Sonda nasogastrica desech. 16 fr s/env 1 un	0,0031	0,0004	0,0660	0,0695	0,092%	69,172%	B
478	Trocar perican 18 g (largo) sin envase 1 un	0,0002	0,0033	0,0660	0,0695	0,092%	69,264%	B
479	Sonda foley silicona 2 v b-5 cc n° 14 s/env 1 un	0,0019	0,0016	0,0660	0,0694	0,092%	69,356%	B
480	Sutura prolene 6/0 2c-1 (m8706t) sobre 1 un	0,0001	0,0033	0,0660	0,0694	0,092%	69,448%	B
481	Sutura monosof 4/0 c/a sn 649 c-14 (90cm sobre 1 un	0,0026	0,0007	0,0660	0,0693	0,092%	69,539%	B
482	Trocar-catheter tórax c/a 20 (argyle) sin envase 1 un	0,0002	0,0032	0,0660	0,0693	0,092%	69,631%	B
483	Naloxona 0,4 mg ampolla 1 cc	0,0002	0,0032	0,0660	0,0693	0,092%	69,723%	B
484	Sutura quirúrgico cromado 3/0 gg122 v-20 sobre 1 un	0,0026	0,0007	0,0660	0,0693	0,092%	69,815%	B

485	Trocar-catheter tórax c/a 24/41 (argyle) set 1 un	0,0000	0,0033	0,0660	0,0693	0,092%	69,906%	B
486	Sutura prolene 5/0 2rb-1 (9556 t) sobre 1 un	0,0001	0,0032	0,0660	0,0693	0,092%	69,998%	B
487	Sutura prolene 4/0 2sh (8521t) sobre 1 un	0,0001	0,0032	0,0660	0,0693	0,092%	70,090%	B
488	Sutura ethibond 4/0 2rb-1 (b557t) sobre 1 un	0,0002	0,0031	0,0660	0,0693	0,092%	70,181%	B
489	Trocar-catheter tórax c/a 32 (argyle) set 1 un	0,0001	0,0032	0,0660	0,0692	0,092%	70,273%	B
490	Sutura polisorb 2/0 gl125 v-20 sobre 1 un	0,0020	0,0012	0,0660	0,0692	0,092%	70,365%	B
491	Sutura maxon 1 6085-73 t-60 sobre 1 un	0,0001	0,0031	0,0660	0,0692	0,092%	70,456%	B
492	Sonda foley silicona 2 v b-5 cc n° 16 s/env 1 un	0,0006	0,0026	0,0660	0,0692	0,092%	70,548%	B
493	Sonda foley silicona 2 v b-5 cc n° 18 sin envase 1 un	0,0003	0,0029	0,0660	0,0691	0,091%	70,639%	B
494	Steri strip (1546) 6 mm x 100 mm sobre 1 un	0,0027	0,0004	0,0660	0,0691	0,091%	70,731%	B
495	Gasa cuadrada 8 x 8 estéril envase 10 un	0,0028	0,0003	0,0660	0,0691	0,091%	70,822%	B

496	Sutura vicryl 2/0 sh (317 h) sobre 1 un	0,0005	0,0025	0,0660	0,0691	0,091%	70,913%	B
497	Sonda nelaton desech. n-10 (pvc) sin envase 1 un	0,0028	0,0003	0,0660	0,0691	0,091%	71,005%	B
498	Sutura quirúrgica simple 3/0 g202 s/a sobre 1 un	0,0023	0,0007	0,0660	0,0690	0,091%	71,096%	B
499	Teflón 18g x 2 (largo) sin envase 1 un	0,0029	0,0002	0,0660	0,0690	0,091%	71,188%	B
500	Trocacatèter tòrax c/a 10 (argyle) sin envase 1 un	0,0000	0,0030	0,0660	0,0690	0,091%	71,279%	B
501	Sutura quirúrgica simple 1 gs-21 cg845 sobre 1 un	0,0023	0,0007	0,0660	0,0690	0,091%	71,370%	B
502	Sulfato de magnesio 25% ampolla 5 cc	0,0023	0,0007	0,0660	0,0690	0,091%	71,461%	B
503	Vecuronio bromuro 4mg caja 1 f/a	0,0001	0,0028	0,0660	0,0689	0,091%	71,553%	B
504	Steri strip (w 8516) laparoscopia sobre 1 un	0,0007	0,0022	0,0660	0,0689	0,091%	71,644%	B
505	Aguja desechable 26 g x 1/2 s/env 1 un	0,0028	0,0000	0,0660	0,0688	0,091%	71,735%	B
506	Dalacin 300 mg ampolla 2 cc	0,0028	0,0000	0,0660	0,0688	0,091%	71,826%	B

507	Cánula mayo #1(70mm) well lead s/env 1 un	0,0026	0,0002	0,0660	0,0688	0,091%	71,917%	B
508	Cronus blister 1 com	0,0023	0,0004	0,0660	0,0687	0,091%	72,008%	B
509	Sutura vicryl rapide 0 v-34 (vr 9963) sobre 1 un	0,0002	0,0026	0,0660	0,0687	0,091%	72,099%	B
510	Lertus gotas (diclofenaco) frasco 25 cc	0,0002	0,0024	0,0660	0,0687	0,091%	72,190%	B
511	Sutura biosyn 2/0 v20 gm123 sobre 1 un	0,0003	0,0024	0,0660	0,0687	0,091%	72,281%	B
512	Sonda nasogástrica 2 lumen x 120cm 14 fr sin envase 1 un	0,0013	0,0013	0,0660	0,0686	0,091%	72,372%	B
513	Suprane (desfluorano) frasco 240 cc	0,0013	0,0013	0,0660	0,0686	0,091%	72,462%	B
514	Sutura catgut cromado 1 ct (915t) sobre 1 un	0,0002	0,0024	0,0660	0,0686	0,091%	72,553%	B
515	Penicilina 2 millones ui frasco ampolla 1 un	0,0002	0,0024	0,0660	0,0686	0,091%	72,644%	B
516	Sutura surgicut cromado 2/0 gg123 v-20 sobre 1 un	0,0019	0,0006	0,0660	0,0685	0,091%	72,734%	B
517	Sutura seda 3/0 rb-1 (k872t) sobre 1 un	0,0003	0,0021	0,0660	0,0685	0,091%	72,825%	B

518	Sutura catgut simple 1 ct1 (845t) sobre 1 un	0,0001	0,0024	0,0660	0,0684	0,091%	72,916%	B
519	Sutura pds 5/0 rb-1 (z303h) sobre 1 un	0,0001	0,0023	0,0660	0,0684	0,091%	73,006%	B
520	Sutura quirúrgico 4/0 vp 521 v- 20 sobre 1 un	0,0005	0,0019	0,0660	0,0684	0,091%	73,097%	B
521	Teflón 16g x 1 1/4 s/env 1 un	0,0022	0,0002	0,0660	0,0684	0,090%	73,187%	B
522	Apósito 40 x 40 estéril s/env 1 un	0,0018	0,0005	0,0660	0,0684	0,090%	73,278%	B
523	Clorhexidina 2% c/tintura 150 cc frasco 150 cc	0,0008	0,0015	0,0660	0,0683	0,090%	73,368%	B
524	Aguja desechable 25 g x 5/8 s/env 1 un	0,0023	0,0000	0,0660	0,0683	0,090%	73,458%	B
525	Sutura polisorb 4/0 gl121 v-20 sobre 1 un	0,0015	0,0008	0,0660	0,0683	0,090%	73,549%	C
526	Omnipaque 350mg 50 ml frasco 50 cc	0,0015	0,0008	0,0660	0,0683	0,090%	73,639%	C
527	Sutura softsilk sutupak 4/0 ss683 c-13 sobre 1 un	0,0017	0,0006	0,0660	0,0683	0,090%	73,730%	C
528	Duratocin 100 mcg/ml ampolla 1 cc	0,0017	0,0006	0,0660	0,0683	0,090%	73,820%	C

529	Electrodo pta. aguja larga (e1552-6) caja 1 un	0,0015	0,0007	0,0660	0,0683	0,090%	73,910%	C
530	Gasa tapón vaginal (10 x 1.5) sobre 1 un	0,0020	0,0002	0,0660	0,0682	0,090%	74,000%	C
531	Lorazepam 2 mg oral blister 1 com	0,0000	0,0022	0,0660	0,0682	0,090%	74,091%	C
532	Sutura polisorb 0 gl124 v-20 sobre 1 un	0,0014	0,0008	0,0660	0,0682	0,090%	74,181%	C
533	Sonda foley silicona 3 v b-75 cc n° 22 sin envase 1 un	0,0002	0,0018	0,0660	0,0680	0,090%	74,271%	C
534	Sonda nasogástrica desech. 14 fr s/env 1 un	0,0016	0,0004	0,0660	0,0680	0,090%	74,361%	C
535	Sutura quirúrgico cromado 1 cg915 gs-24 sobre 1 un	0,0012	0,0008	0,0660	0,0680	0,090%	74,451%	C
536	Botox 100 u ampolla 1 un	0,0019	0,0001	0,0660	0,0680	0,090%	74,541%	C
537	Steri drape (1020) 40 cm x 40 cm sobre 1 un	0,0002	0,0017	0,0660	0,0680	0,090%	74,631%	C
538	Cánula hidro disección 25g x 7/8 pulg sachet 1 un	0,0001	0,0019	0,0660	0,0679	0,090%	74,721%	C
539	Cánula hidro disección 27g x 7/8(4036b) sachet 1 un	0,0001	0,0019	0,0660	0,0679	0,090%	74,811%	C

540	Sutura quirúrgica simple 4/0 ug 207 cv-23 sobre 1 un	0,0012	0,0007	0,0660	0,0679	0,090%	74,900%	C
541	Lidocaina 4% fr 30 cc	0,0012	0,0007	0,0660	0,0679	0,090%	74,990%	C
542	Sonda foley silicona 3 v b-30 cc n° 24 sin envase 1 un	0,0000	0,0019	0,0660	0,0679	0,090%	75,080%	C
543	Clorhexidina 2% coloreada frasco 50 cc	0,0014	0,0005	0,0660	0,0679	0,090%	75,170%	C
544	Omeprazol 20 mg blister 1 com	0,0014	0,0005	0,0660	0,0679	0,090%	75,260%	C
545	Cánula mayo #2 (80mm) well lead s/env 1 un	0,0017	0,0002	0,0660	0,0679	0,090%	75,349%	C
546	Domperidona 10mg ampolla 2 cc	0,0017	0,0002	0,0660	0,0679	0,090%	75,439%	C
547	Sonda foley 3 vias b-(30-50) n°22(átex) sin envase 1 un	0,0002	0,0016	0,0660	0,0678	0,090%	75,529%	C
548	Sutura softsilk sutupak 4/0 vs871 cv-23 sobre 1 un	0,0012	0,0006	0,0660	0,0678	0,090%	75,619%	C
549	Sutura quirúrgica simple 2/0 v20 gg323 sobre 1 un	0,0011	0,0007	0,0660	0,0678	0,090%	75,708%	C
550	Petidina 100 mg ampolla 2 cc	0,0011	0,0007	0,0660	0,0678	0,090%	75,798%	C
551	Sonda foley 3 vias b-(30-50) n°20(átex) sin envase 1 un	0,0002	0,0016	0,0660	0,0678	0,090%	75,888%	C

552	Profenid oral 100 mg (ketoprofeno) blister 1 com	0,0002	0,0016	0,0660	0,0678	0,090%	75,978%	C
553	Alargador venoso 100 cm c/ llave 3 pasos sin envase 1 un	0,0008	0,0009	0,0660	0,0677	0,090%	76,067%	C
554	Cloruro de potasio 10% amp 10 cc	0,0017	0,0001	0,0660	0,0677	0,090%	76,157%	C
555	Visipaque 270 mg frasco 50 cc	0,0017	0,0001	0,0660	0,0677	0,090%	76,247%	C
556	Sutura monosof 5/0 c/a p12 sn 5666 sobre 1 un	0,0010	0,0007	0,0660	0,0677	0,090%	76,336%	C
557	Sonda foley 3 vias b-(30-50) n°18(latex) sin envase 1 un	0,0001	0,0016	0,0660	0,0677	0,090%	76,426%	C
558	Berodual solucion fr 20 cc	0,0001	0,0016	0,0660	0,0677	0,090%	76,515%	C
559	Sonda foley silicona 2 v b 5 cc n° 6 envase 1 un	0,0000	0,0016	0,0660	0,0677	0,090%	76,605%	C
560	Sonda foley 3 vias b-(30-50) n°24(latex) sin envase 1 un	0,0000	0,0016	0,0660	0,0677	0,090%	76,694%	C
561	Mascarilla multi vent pediatr s/env 1 un	0,0011	0,0006	0,0660	0,0677	0,090%	76,784%	C
562	Sonda foley 2 vias b-5 cc n° 18 sachet 1 un	0,0011	0,0006	0,0660	0,0676	0,090%	76,873%	C
563	Lugol 5% frasco 20 cc	0,0011	0,0006	0,0660	0,0676	0,090%	76,963%	C

564	Sutura hilo lino 3/0 (s11322g) sobre 1 un	0,0001	0,0015	0,0660	0,0676	0,089%	77,052%	C
565	Sutura polisorb 3/0 sl613 c-23 sobre 1 un	0,0004	0,0012	0,0660	0,0676	0,089%	77,142%	C
566	Electrodo pediátrico 2248 3m sin envase 1 un	0,0014	0,0002	0,0660	0,0676	0,089%	77,231%	C
567	Sutura polisorb 4/0 ul203 cv-23 sobre 1 un	0,0003	0,0013	0,0660	0,0676	0,089%	77,321%	C
568	Sutura monofyl 3/0 ct 70 cm 3/8 x 2.4cm sobre 1 un	0,0001	0,0014	0,0660	0,0676	0,089%	77,410%	C
569	Sutura catgut simple 1 s/a (s105sh) sobre 1 un	0,0004	0,0011	0,0660	0,0675	0,089%	77,499%	C
570	Sutura sofsilk sutupak 2/0 s305 sobre 1 un	0,0010	0,0005	0,0660	0,0675	0,089%	77,589%	C
571	Sutura surgicut simple 1 s/a g205 sobre 1 un	0,0007	0,0008	0,0660	0,0675	0,089%	77,678%	C
572	Sutura polisorb 5/0 sl5626 p-11 sobre 1 un	0,0003	0,0012	0,0660	0,0674	0,089%	77,767%	C
573	Sonda foley 2 vias b-3 cc n° 8 s/env 1 un	0,0002	0,0012	0,0660	0,0674	0,089%	77,857%	C
574	Ampicilina 500 mg ampolla 1 un	0,0002	0,0012	0,0660	0,0674	0,089%	77,946%	C

575	Sutura surgiopro 2/0 cp-423 gs-21 sobre 1 un	0,0006	0,0009	0,0660	0,0674	0,089%	78,035%	C
576	Estiliete de intubación chico (6 fr) s/env 1 un	0,0003	0,0012	0,0660	0,0674	0,089%	78,124%	C
577	Insulina insuman r frasco 10 cc	0,0003	0,0012	0,0660	0,0674	0,089%	78,214%	C
578	Mascarilla alta conc.oxidult s/env 1 un	0,0009	0,0005	0,0660	0,0674	0,089%	78,303%	C
579	Sutura lino sutupak 1 lc 801 e sobre 1 un	0,0008	0,0006	0,0660	0,0674	0,089%	78,392%	C
580	Pta. electrobisturí bolita corto (e1550) envase 1 un	0,0001	0,0012	0,0660	0,0674	0,089%	78,481%	C
581	Filtro anestesia sin envase 1 un	0,0003	0,0011	0,0660	0,0674	0,089%	78,570%	C
582	Depomedrol 80 mg frasco ampolla 1 un	0,0003	0,0011	0,0660	0,0674	0,089%	78,659%	C
583	Amikacina 500 mg frasco ampolla 1 un	0,0000	0,0013	0,0660	0,0674	0,089%	78,749%	C
584	Sonda aspiración c/v n-10 s/env 1 un	0,0011	0,0002	0,0660	0,0673	0,089%	78,838%	C
585	Sutura monosof 4/0 c/a sn 5667 p-12 sobre 1 un	0,0006	0,0007	0,0660	0,0673	0,089%	78,927%	C

586	Sonda foley silicona 2 v b 5 cc n° 12 sin envase 1 un	0,0001	0,0013	0,0660	0,0673	0,089%	79,016%	C
587	Suero glucosalino hipertónico bolsa 500 cc	0,0009	0,0003	0,0660	0,0673	0,089%	79,105%	C
588	Apósito 15 x 25 estéril envase 1 un	0,0011	0,0001	0,0660	0,0673	0,089%	79,194%	C
589	Sutura monosof 3/0 sn669 c-14 sobre 1 un	0,0005	0,0007	0,0660	0,0672	0,089%	79,283%	C
590	Sutura catgut cromado 0 ct (914t) sobre 1 un	0,0000	0,0011	0,0660	0,0671	0,089%	79,372%	C
591	Sonda tkehr 12 fr sachet 1 un	0,0000	0,0011	0,0660	0,0671	0,089%	79,460%	C
592	Jeringa heparinizada 1 cc c/aguja sobre 1 un	0,0008	0,0003	0,0660	0,0671	0,089%	79,549%	C
593	Sutura ethilon 2/0 sc-26 (164t) sobre 1 un	0,0001	0,0010	0,0660	0,0671	0,089%	79,638%	C
594	Agua bidest. 1000 ml botella 1000 cc	0,0003	0,0008	0,0660	0,0671	0,089%	79,727%	C
595	Sutura monosof 4/0 c/a sn 658 c-14 (45cm sobre 1 un	0,0004	0,0007	0,0660	0,0671	0,089%	79,816%	C
596	Steri strip (1541) 6 mm x 75 mm sobre 1 un	0,0008	0,0002	0,0660	0,0670	0,089%	79,904%	C

597	Sutura polisorb 3/0 gl182 cv- 25 sobre 1 un	0,0003	0,0007	0,0660	0,0670	0,089%	79,993%	C
598	Precedex 0.2 mg ampolla 2 cc	0,0003	0,0007	0,0660	0,0670	0,089%	80,082%	C
599	Sutura ticron 1 c/a 3090-71 gs- 21 sobre 1 un	0,0001	0,0008	0,0660	0,0669	0,089%	80,170%	C
600	Sutura softsilk sutupak 4/0 gs 831 v-20 sobre 1 un	0,0004	0,0005	0,0660	0,0669	0,089%	80,259%	C
601	Sonda nelaton desech. n-16 sin envase 1 un	0,0008	0,0001	0,0660	0,0669	0,089%	80,347%	C
602	Sutura surgicut cromado 0 gg 124 v-20 sobre 1 un	0,0002	0,0007	0,0660	0,0669	0,088%	80,436%	C
603	Viadil iny. ampolla 1 cc	0,0002	0,0007	0,0660	0,0669	0,088%	80,524%	C
604	Sonda nasogástrica desech. 10 fr s/env 1 un	0,0003	0,0005	0,0660	0,0668	0,088%	80,612%	C
605	Clonixinato de lisina 100 mg ampolla 2 cc	0,0003	0,0005	0,0660	0,0668	0,088%	80,701%	C
606	Sutura surgicut simple 5/0 cv- 23 cs22150 sobre 1 un	0,0003	0,0005	0,0660	0,0668	0,088%	80,789%	C
607	Sutura surgicut simple 2 cs15002-e s/a sobre 1 un	0,0001	0,0007	0,0660	0,0668	0,088%	80,878%	C
608	Bupivacaina 0.75% x 2cc ampolla 1 un	0,0001	0,0007	0,0660	0,0668	0,088%	80,966%	C

609	Cánula mayo # 5 (110mm) well lead sin envase 1 un	0,0006	0,0002	0,0660	0,0668	0,088%	81,054%	C
610	Sonda nasogástrica desech. 8 fr terumo s/ env 1 un	0,0002	0,0005	0,0660	0,0667	0,088%	81,143%	C
611	Sonda naso duodenal 8 fr 105 cm sobre 1 un	0,0001	0,0007	0,0660	0,0667	0,088%	81,231%	C
612	Sonda nelaton rectal n° 28 sin envase 1 un	0,0005	0,0002	0,0660	0,0667	0,088%	81,319%	C
613	Cánula mayo #0 s/ env 1 un	0,0005	0,0002	0,0660	0,0667	0,088%	81,407%	C
614	Trocar espinal desech 25 g x 3 1/2 s/ env 1 un	0,0002	0,0005	0,0660	0,0667	0,088%	81,496%	C
615	Manitol 15% matraz 500 cc	0,0001	0,0006	0,0660	0,0666	0,088%	81,584%	C
616	Apósito estéril 12.7 x 22.8 (10 x 20) sobre 1 un	0,0005	0,0001	0,0660	0,0666	0,088%	81,672%	C
617	Sonda nasogástrica desech. 18 fr s/ env 1 un	0,0002	0,0004	0,0660	0,0666	0,088%	81,760%	C
618	Sonda nelaton desech. n-18 sin envase 1 un	0,0005	0,0001	0,0660	0,0666	0,088%	81,848%	C
619	Sonda nasogástrica desech. 12 fr s/ env 1 un	0,0002	0,0004	0,0660	0,0665	0,088%	81,936%	C
620	Suero glucosado 30% bolsa 500 cc	0,0001	0,0005	0,0660	0,0665	0,088%	82,024%	C

621	Sonda nasogástrica desech. 5 fr terumo sin envase 1 un	0,0001	0,0004	0,0660	0,0665	0,088%	82,112%	C
622	Sonda foley 2 vías b-5 cc n° 12 s/env 1 un	0,0002	0,0003	0,0660	0,0665	0,088%	82,200%	C
623	Suero glucosado 5% 250 ml bolsa 1 un	0,0002	0,0003	0,0660	0,0665	0,088%	82,288%	C
624	Buscapina 20 mg amp 1 un	0,0002	0,0003	0,0660	0,0665	0,088%	82,376%	C
625	Sonda foley 2 vías b-3 cc n° 10 s/env 1 un	0,0001	0,0003	0,0660	0,0664	0,088%	82,464%	C
626	Sonda netaton desech. n-8 s/env 1 un	0,0003	0,0001	0,0660	0,0664	0,088%	82,552%	C
627	Aguja desechable 27 g x 1/2 sin envase 1 un	0,0004	0,0000	0,0660	0,0664	0,088%	82,640%	C
628	Sonda foley 2 vías b-5 cc n° 20 satchet 1 un	0,0001	0,0003	0,0660	0,0664	0,088%	82,728%	C
629	Cánula mayo #00 (50mm) well lead s/env 1 un	0,0002	0,0002	0,0660	0,0664	0,088%	82,816%	C
630	Bisturí desechable c/mango 23 s/env 1 un	0,0001	0,0002	0,0660	0,0664	0,088%	82,903%	C
631	Suero glucosado 10% 500 ml bolsa 1 un	0,0000	0,0003	0,0660	0,0664	0,088%	82,991%	C

632	Amparax sublingual 2 mg. blister 1 com	0,0000	0,0003	0,0660	0,0664	0,088%	83,079%	C
633	Teflón 20g x 32mm(1 1/4) pabellón sin envase 1 un	0,0001	0,0002	0,0660	0,0663	0,088%	83,167%	C
634	Pigtale 4.8 fr 26 cm abierto (334702) envase 1 un	0,0000	0,0442	0,0220	0,0662	0,088%	83,254%	C
635	Suero glucosado 30% ampolla 20 cc	0,0001	0,0002	0,0660	0,0662	0,088%	83,342%	C
636	Nitroglicerina 50 mg frasco ampolla 10 cc	0,0001	0,0001	0,0660	0,0661	0,088%	83,430%	C
637	Sonda nelaton desech. n-6 sin envase 1 un	0,0000	0,0001	0,0660	0,0661	0,087%	83,517%	C
638	Fragmin 5000 ui jeringa 0,2 cc	0,0000	0,0001	0,0660	0,0661	0,087%	83,605%	C
639	Guía biliar curva (thscf-35- 260-3-aes) set 1 un	0,0001	0,0437	0,0220	0,0658	0,087%	83,692%	C
640	Funda tri mano envase 1 un	0,0002	0,0394	0,0220	0,0617	0,082%	83,773%	C
641	Punta tijera endocut 3142 envase 1 un	0,0002	0,0392	0,0220	0,0613	0,081%	83,854%	C
642	Vancomicina 1 g frasco ampolla 1 un	0,0002	0,0392	0,0220	0,0613	0,081%	83,936%	C
643	Jeringa desech. pta./sonda 60 cc sin envase 1 un	0,0371	0,0002	0,0220	0,0592	0,078%	84,014%	C

644	Cable placa valleylab e0560 envase 1 un	0,0002	0,0365	0,0220	0,0587	0,078%	84,092%	C
645	Balón gastrostomía 24fr (peg- 24-brp) set 1 un	0,0001	0,0360	0,0220	0,0581	0,077%	84,169%	C
646	Balón gastrostomía 18 fr (peg- 18-brt-s) set 1 un	0,0000	0,0360	0,0220	0,0581	0,077%	84,245%	C
647	Guante quir. libre látex s/ polvo n°7 sobre 1 pr	0,0350	0,0007	0,0220	0,0578	0,076%	84,322%	C
648	Ondansetron 4 mg (odanex) ampolla 2 cc	0,0350	0,0007	0,0220	0,0578	0,076%	84,398%	C
649	Filtro byron psi tec (pt-100038) sin envase 1 un	0,0002	0,0336	0,0220	0,0558	0,074%	84,472%	C
650	Parche zoll marcapaso ext. ad.(statpadz envase 1 un	0,0000	0,0308	0,0220	0,0529	0,070%	84,542%	C
651	Cubre mesa mayo 60 x 90 cm estéril envase 1 un	0,0302	0,0004	0,0220	0,0526	0,070%	84,612%	C
652	C.central 2 vía 4fr x 8cm cs- 15402e ped. envase 1 un	0,0000	0,0288	0,0220	0,0509	0,067%	84,679%	C
653	Drenaje torácico altitude (8888571370) envase 1 un	0,0008	0,0277	0,0220	0,0505	0,067%	84,746%	C
654	Aguja biopsia medula ósea 13g x 10cm sachet 1 un	0,0000	0,0265	0,0220	0,0486	0,064%	84,810%	C

655	Ciclobenzaprina 10 mg blister 1 com	0,0000	0,0265	0,0220	0,0486	0,064%	84,874%	C
656	Chemizorb granulo absorbente k45959568 frasco 1 kg	0,0001	0,0262	0,0220	0,0483	0,064%	84,938%	C
657	Aguja biopsia medula ósea 11g x 10cm sachet 1 un	0,0001	0,0258	0,0220	0,0479	0,063%	85,002%	C
658	Set bronquial izquierdo fr:37 set 1 un	0,0002	0,0250	0,0220	0,0472	0,062%	85,064%	C
659	Set bronquial izquierdo fr:39 set 1 un	0,0000	0,0250	0,0220	0,0470	0,062%	85,126%	C
660	Jelonet 10 x 10 (gasa parafinada) sobre 1 un	0,0244	0,0002	0,0220	0,0466	0,062%	85,188%	C
661	C.central arrow 2via 5 fr cs- 14502 ped. sin envase 1 un	0,0001	0,0240	0,0220	0,0461	0,061%	85,249%	C
662	Asa poliplectomia rotatable noe 342217-g sobre 1 un	0,0000	0,0240	0,0220	0,0461	0,061%	85,310%	C
663	Alcohol 70 % frasco 125 cc	0,0236	0,0002	0,0220	0,0459	0,061%	85,371%	C
664	Disco pad rojo 17 x 3m mantención caja 5 un	0,0001	0,0236	0,0220	0,0457	0,060%	85,431%	C
665	Guante quir. libre látex s/ polvo n°6.5 sobre 1 pr	0,0226	0,0007	0,0220	0,0454	0,060%	85,491%	C

666	Drenaje torácico aquaseal (8888571299) set 1 un	0,0000	0,0231	0,0220	0,0451	0,060%	85,551%	C
667	Perforadora industrial 70 his envase 1 un	0,0000	0,0227	0,0220	0,0448	0,059%	85,610%	C
668	Catéter fogarty de embolotomía 5 fr envase 1 un	0,0001	0,0225	0,0220	0,0446	0,059%	85,669%	C
669	Catéter fogarty de embolotomía 3 fr envase 1 un	0,0001	0,0221	0,0220	0,0442	0,058%	85,727%	C
670	Bolsa microscopio opmi drapes 3 (306071) bolsa 1 un	0,0035	0,0186	0,0220	0,0441	0,058%	85,786%	C
671	Esponja limpia electrobisturí (e2401) kit 1 un	0,0217	0,0003	0,0220	0,0440	0,058%	85,844%	C
672	Guía hidrofílica r 0,035/150 cm (um4285) sobre 1 un	0,0009	0,0211	0,0220	0,0440	0,058%	85,902%	C
673	Cinta suburetral 1,2 x 30cm (125001) caja 1 un	0,0005	0,0211	0,0220	0,0437	0,058%	85,960%	C
674	Anestalcon solución oftálmica frasco 15 cc	0,0000	0,0216	0,0220	0,0437	0,058%	86,018%	C
675	Etiquet. adhesiva pabellón (cefazolína) rollo 2500 un	0,0001	0,0214	0,0220	0,0435	0,058%	86,076%	C
676	Etiquet. adhesiva pabellón (efedrina) rollo 2500 un	0,0001	0,0214	0,0220	0,0435	0,058%	86,133%	C

677	Cinta suburetral 1.7 x 30cm (125002) caja 1 un	0,0003	0,0211	0,0220	0,0435	0,058%	86,191%	C
678	Etiquet. adhesiva pabellón (betametasona rollo 2500 un	0,0001	0,0214	0,0220	0,0434	0,057%	86,248%	C
679	Etiquet. adhesiva pabellón (dipirona) rollo 2500 un	0,0001	0,0214	0,0220	0,0434	0,057%	86,306%	C
680	Etiquet. adhesiva pabellón (dormonid) rollo 2500 un	0,0001	0,0214	0,0220	0,0434	0,057%	86,363%	C
681	Etiquet. adhesiva pabellón (lidocaina) rollo 2500 un	0,0001	0,0214	0,0220	0,0434	0,057%	86,421%	C
682	Etiquet. adhesiva pabellón (profenid) rollo 2500 un	0,0001	0,0214	0,0220	0,0434	0,057%	86,478%	C
683	Etiquet. adhesiva pabellón (morfina) rollo 2500 un	0,0001	0,0214	0,0220	0,0434	0,057%	86,535%	C
684	Etiquet. adhesiva pabellón (izofran) rollo 2500 un	0,0001	0,0214	0,0220	0,0434	0,057%	86,593%	C
685	Etiquet. adhesiva pabellón (atropina) rollo 2500 un	0,0001	0,0214	0,0220	0,0434	0,057%	86,650%	C
686	Etiquet. adhesiva pabellón (ultiva) rollo 2500 un	0,0001	0,0214	0,0220	0,0434	0,057%	86,708%	C
687	Etiquet. adhesiva pabellón (esmeron) rollo 2500 un	0,0001	0,0214	0,0220	0,0434	0,057%	86,765%	C

688	Buscapina cpt iny. amp 1 un	0,0001	0,0214	0,0220	0,0434	0,057%	86,823%	C
689	Mangos fratelli con esponja sin envase 1 un	0,0010	0,0203	0,0220	0,0433	0,057%	86,880%	C
690	Hoja dermatomo padgett (3539-252) sin envase 1 un	0,0001	0,0207	0,0220	0,0429	0,057%	86,937%	C
691	Guía zebra (hw038150) recta 0,38 x150 sachet 1 un	0,0008	0,0192	0,0220	0,0420	0,056%	86,993%	C
692	Etiquet. adhesiva pabellón (ketorolaco) rollo 2500 un	0,0000	0,0199	0,0220	0,0420	0,056%	87,048%	C
693	Paquete prot.cadera dýrñjp8200 (882035) paquete 1 un	0,0002	0,0196	0,0220	0,0418	0,055%	87,103%	C
694	Dermabond (ahv12) sin envase 1 amp	0,0016	0,0179	0,0220	0,0415	0,055%	87,158%	C
695	Etiquet. adhesiva pabellón (fentanyl) rollo 2500 un	0,0000	0,0189	0,0220	0,0409	0,054%	87,212%	C
696	Pañal adulto grande sin envase 1 un	0,0186	0,0002	0,0220	0,0408	0,054%	87,266%	C
697	Paquete art.hombro dýrñjp8400 (882044) paquete 1 un	0,0014	0,0173	0,0220	0,0407	0,054%	87,320%	C
698	Cánula traqueostomía nº 8.0 c/b sin envase 1 un	0,0000	0,0180	0,0220	0,0400	0,053%	87,373%	C

699	Asa conización triangular (I) (900-152) envase 1 un	0,0006	0,0173	0,0220	0,0399	0,053%	87,426%	C
700	Surgicel 1953 5 x 7.5 (Iyostipt) sobre 1 un	0,0010	0,0167	0,0220	0,0397	0,053%	87,479%	C
701	Set intubación lagrimal (180- 23) set 1 un	0,0001	0,0176	0,0220	0,0397	0,053%	87,531%	C
702	Asa conización triangular (S) (900-150) envase 1 un	0,0003	0,0173	0,0220	0,0396	0,052%	87,583%	C
703	Lagrmas artificiales frasco 15 ml.	0,0003	0,0173	0,0220	0,0396	0,052%	87,636%	C
704	Bolsa recolecta la paro ps3401 envase 1 un	0,0001	0,0173	0,0220	0,0393	0,052%	87,688%	C
705	Albumina humana 20% frasco 50 cc	0,0000	0,0169	0,0220	0,0389	0,052%	87,739%	C
706	Lamina silicona 0,13mm no abso (1532505) sachet 1 un	0,0001	0,0168	0,0220	0,0389	0,051%	87,791%	C
707	Etiquet. adhesiva pabellón (tracción) rollo 2500 un	0,0001	0,0163	0,0220	0,0384	0,051%	87,842%	C
708	Tubo lipoaspiración 12 pulg (pt-5558) envase 1 un	0,0003	0,0159	0,0220	0,0381	0,050%	87,892%	C
709	Jeringa desech. pta./aguja 60 cc(ss50e) s/ env 1 un	0,0158	0,0002	0,0220	0,0380	0,050%	87,942%	C

710	Esponja antiempañante sin envase 1 un	0,0072	0,0087	0,0220	0,0380	0,050%	87,993%	C
711	Cobertor parte superior del cuerpo envase 1 un	0,0029	0,0130	0,0220	0,0379	0,050%	88,043%	C
712	Etiquet. adhesiva pabellón (dexametasona rollo 2500 un	0,0001	0,0158	0,0220	0,0379	0,050%	88,093%	C
713	Paquete art.hombro silla pya (tm-307) bolsa 1 un	0,0005	0,0153	0,0220	0,0377	0,050%	88,143%	C
714	Bolsa microscopio opmi drapes 2 (306070) bolsa 1 un	0,0004	0,0154	0,0220	0,0377	0,050%	88,193%	C
715	Cobertor cuerpo completo envase 1 un	0,0022	0,0130	0,0220	0,0371	0,049%	88,242%	C
716	Marcador de mama (20 x 5) sachet 1 un	0,0001	0,0150	0,0220	0,0371	0,049%	88,291%	C
717	Marcador de mama (bln20075) sachet 1 un	0,0001	0,0149	0,0220	0,0370	0,049%	88,340%	C
718	Steri strip (1542) 6 mm x 38 mm sobre 1 un	0,0146	0,0003	0,0220	0,0370	0,049%	88,389%	C
719	Germekil bidón 5 lt	0,0009	0,0137	0,0220	0,0366	0,048%	88,437%	C
720	Diazeepam 10 mg amp 2 cc ampolla 1 un	0,0009	0,0137	0,0220	0,0366	0,048%	88,486%	C
721	Cidoten rapilento frasco 3 cc	0,0031	0,0115	0,0220	0,0366	0,048%	88,534%	C

722	Goma p/trocar lapar.5.5mm (250-080-621) sobre 5 un	0,0001	0,0144	0,0220	0,0365	0,048%	88,582%	C
723	Apurador de sangre 500 ml sin envase 1 un	0,0001	0,0144	0,0220	0,0365	0,048%	88,631%	C
724	Guante quir. libre látex s/ polvo n°8 sobre 1 pr	0,0136	0,0007	0,0220	0,0363	0,048%	88,679%	C
725	Alcohol 70 % frasco 1 lt	0,0130	0,0010	0,0220	0,0360	0,048%	88,726%	C
726	Termómetro de máxima-minima sin envase 1 un	0,0001	0,0129	0,0220	0,0349	0,046%	88,773%	C
727	C.central arrow 3vía 7fr x 20 (cv25703e) set 1 un	0,0009	0,0115	0,0220	0,0344	0,046%	88,818%	C
728	Catéter ureteral 6 fr cil 2 or (223606) sachet 1 un	0,0009	0,0115	0,0220	0,0344	0,046%	88,864%	C
729	Aguja de biopsia mn1413 sachet 1 un	0,0000	0,0121	0,0220	0,0341	0,045%	88,909%	C
730	Tegaderm (1626) 10 cm x 12 cm s/env 1 un	0,0112	0,0008	0,0220	0,0339	0,045%	88,954%	C
731	Cal sodada cód.: 4413010 bidón 5 kg	0,0018	0,0101	0,0220	0,0339	0,045%	88,999%	C
732	Etiquet. adhesiva pabellón (ranitidina) rollo 2500 un	0,0000	0,0116	0,0220	0,0336	0,045%	89,043%	C
733	Botox 200 ui frasco 1 un	0,0015	0,0101	0,0220	0,0336	0,044%	89,088%	C

734	Bota inmovilizadora corta I bolsa 1 un	0,0001	0,0115	0,0220	0,0336	0,044%	89,132%	C
735	C.central arrow 3via 16g x 20 (cv-25703) sin envase 1 un	0,0000	0,0115	0,0220	0,0336	0,044%	89,176%	C
736	Bota inmovilizadora larga I bolsa 1 un	0,0000	0,0115	0,0220	0,0336	0,044%	89,221%	C
737	Bota inmovilizadora corta m bolsa 1 un	0,0000	0,0115	0,0220	0,0336	0,044%	89,265%	C
738	Perifix 730 n°16 sin envase 1 un	0,0017	0,0096	0,0220	0,0333	0,044%	89,309%	C
739	Solución hemostática monsel miel frasco 8 cc	0,0022	0,0091	0,0220	0,0333	0,044%	89,353%	C
740	Lápiz marcador piel estéril set 1 un	0,0104	0,0009	0,0220	0,0333	0,044%	89,397%	C
741	Set de gomas artroscopia (cit002) sin envase 1 un	0,0087	0,0024	0,0220	0,0331	0,044%	89,441%	C
742	Manga tubular de 15 cm rollo 25 mt	0,0001	0,0109	0,0220	0,0330	0,044%	89,485%	C
743	Catéter epidural arrow 19 (5400-e) sin envase 1 un	0,0001	0,0108	0,0220	0,0328	0,043%	89,528%	C
744	Pato urinario vidrio hombre sin envase 1 un	0,0000	0,0106	0,0220	0,0326	0,043%	89,571%	C

745	Berodual inhalador fr 10 cc	0,0000	0,0105	0,0220	0,0326	0,043%	89,615%	C
746	Cotonoides 1/2 pulg x 1 1/2 pul (801404) sobre 10 un	0,0056	0,0049	0,0220	0,0325	0,043%	89,658%	C
747	Cobertor pediátrico envase 1 un	0,0005	0,0098	0,0220	0,0323	0,043%	89,700%	C
748	Manga tubular de 20 cm rollo 20 mt	0,0002	0,0101	0,0220	0,0323	0,043%	89,743%	C
749	Escobillas desechables estériles s/ dete set 1 un	0,0100	0,0002	0,0220	0,0322	0,043%	89,786%	C
750	Aguja de biopsia mn1820 sachet 1 un	0,0000	0,0101	0,0220	0,0321	0,043%	89,828%	C
751	Agua bidest. 1000 ml matraz 1 un	0,0098	0,0003	0,0220	0,0320	0,042%	89,871%	C
752	Diprivan 1% jer prellenada envase 50 cc	0,0098	0,0003	0,0220	0,0320	0,042%	89,913%	C
753	Optemp (8065004601) s/env 1 un	0,0000	0,0099	0,0220	0,0320	0,042%	89,955%	C
754	Solución glicina bol 3 lt	0,0078	0,0021	0,0220	0,0319	0,042%	89,998%	C
755	Collar cervical philadelphia m s/env 1 un	0,0001	0,0098	0,0220	0,0319	0,042%	90,040%	C
756	Collar cervical philadelphia l s/env 1 un	0,0000	0,0098	0,0220	0,0318	0,042%	90,082%	C

757	Asa de conización 10x10 300-117 (e1559) caja 1 un	0,0005	0,0091	0,0220	0,0317	0,042%	90,124%	C
758	Drenaje jackson pratt 10 mm (tichio51) caja 1 un	0,0015	0,0082	0,0220	0,0317	0,042%	90,166%	C
759	Goma p/trocar lapar.5.5mm (250-080-690) sobre 1 un	0,0000	0,0096	0,0220	0,0316	0,042%	90,208%	C
760	Rodillera estabilizadora (I) caja 1 un	0,0000	0,0095	0,0220	0,0315	0,042%	90,249%	C
761	C.central arrow 1via 18 g x 20 (es04218) sin envase 1 un	0,0001	0,0094	0,0220	0,0315	0,042%	90,291%	C
762	Cloro en polvo (sobre 4g) bolsa 1 kg	0,0002	0,0092	0,0220	0,0313	0,041%	90,332%	C
763	Paracetamol 500 mg blister 1 com	0,0002	0,0092	0,0220	0,0313	0,041%	90,374%	C
764	Evacuador eilik (urovac) set 1 un	0,0001	0,0091	0,0220	0,0313	0,041%	90,415%	C
765	Povidona yodada frasco 250 cc	0,0085	0,0007	0,0220	0,0312	0,041%	90,457%	C
766	Cánula traqueostomía n° 3.5 s/b sin envase 1 un	0,0001	0,0091	0,0220	0,0312	0,041%	90,498%	C
767	Cotonoides 1/2 pulg x 3 pul (801407) sobre 10 un	0,0042	0,0049	0,0220	0,0312	0,041%	90,539%	C

768	Collera oto. silicona shepard (1028026) s/env 1 un	0,0001	0,0090	0,0220	0,0311	0,041%	90,580%	C
769	Tet reforzado c/b 7 tubo 1 un	0,0024	0,0067	0,0220	0,0311	0,041%	90,621%	C
770	Perifix 300 n°18 sin envase 1 un	0,0009	0,0082	0,0220	0,0311	0,041%	90,662%	C
771	Arteriofix g20x80mm radial 0380799775-1 set 1 un	0,0001	0,0089	0,0220	0,0310	0,041%	90,704%	C
772	Máscara laríngea desech n-2.5 set 1 un	0,0038	0,0051	0,0220	0,0309	0,041%	90,744%	C
773	Fenilefrina 1 % ampolla 1 cc	0,0038	0,0051	0,0220	0,0309	0,041%	90,785%	C
774	Set tubos bombas inf rf 4 cm (tub-4) caja 1 un	0,0011	0,0077	0,0220	0,0308	0,041%	90,826%	C
775	Tet reforzado c/b 8 tubo 1 un	0,0012	0,0075	0,0220	0,0307	0,041%	90,867%	C
776	Aquacel plata 10x10 (403708) sobre 1 un	0,0001	0,0086	0,0220	0,0306	0,041%	90,907%	C
777	Máscara laríngea desech n-2 set 1 un	0,0035	0,0051	0,0220	0,0306	0,040%	90,948%	C
778	Transductor presión ped (5018353) sobre 1 un	0,0001	0,0085	0,0220	0,0305	0,040%	90,988%	C
779	Cuchillo quirúrgico 3m(9680) sachet 1 un	0,0071	0,0014	0,0220	0,0305	0,040%	91,029%	C

780	Accu-check performa cintas caja 50 un	0,0001	0,0083	0,0220	0,0303	0,040%	91,069%	C
781	Tet microlaringeo c/ balón 4.0 tubo 1 un	0,0001	0,0083	0,0220	0,0303	0,040%	91,109%	C
782	España repuesto mango fratelli sin envase 1 un	0,0007	0,0076	0,0220	0,0303	0,040%	91,149%	C
783	Dopamina 200 mg amp 5 cc	0,0007	0,0076	0,0220	0,0303	0,040%	91,189%	C
784	Manga tubular de 10 cm rollo 25 mt	0,0001	0,0080	0,0220	0,0301	0,040%	91,229%	C
785	Alginato de calcio 2gr mechas (2105s) sachet 1 un	0,0001	0,0080	0,0220	0,0301	0,040%	91,269%	C
786	Tegadem (1622) 4,4 cm x 4,4 cm s/env 1 un	0,0078	0,0002	0,0220	0,0300	0,040%	91,308%	C
787	Voluven matraz 500 cc	0,0027	0,0052	0,0220	0,0299	0,040%	91,348%	C
788	Guante quirúrgico estéril 8,5 s/env 1 un	0,0077	0,0001	0,0220	0,0298	0,039%	91,387%	C
789	Collera oto.fluoroplast shepard envase 1 un	0,0008	0,0069	0,0220	0,0297	0,039%	91,426%	C
790	Bactroban 2%(mupicil) crema pomo 15 gr	0,0008	0,0069	0,0220	0,0297	0,039%	91,466%	C
791	Manga tubular de 8 cm rollo 25 mt	0,0001	0,0076	0,0220	0,0297	0,039%	91,505%	C

792	Gelita spongostan anal sobre 1 un	0,0015	0,0061	0,0220	0,0296	0,039%	91,544%	C
793	Sutura pds 1 ct-1 (Z341h) sobre 1 un	0,0039	0,0037	0,0220	0,0296	0,039%	91,584%	C
794	Tet microlaringeo c/ balón 5.0 tubo 1 un	0,0005	0,0070	0,0220	0,0295	0,039%	91,623%	C
795	Ciprodex otico gotas frasco 7,5 cc	0,0005	0,0070	0,0220	0,0295	0,039%	91,662%	C
796	Tet reforzado c/b 6 tubo 1 un	0,0002	0,0072	0,0220	0,0294	0,039%	91,701%	C
797	Inmovilizador de rodilla adulto I (24) set 1 un	0,0002	0,0072	0,0220	0,0294	0,039%	91,739%	C
798	Mepivacalina 3% s/vasocont. (isocaine) tubo 1 un	0,0002	0,0072	0,0220	0,0294	0,039%	91,778%	C
799	Ortesis de rodilla adulto m (20) inmov set 1 un	0,0001	0,0072	0,0220	0,0293	0,039%	91,817%	C
800	Inmovilizador de rodilla adultos (16) set 1 un	0,0000	0,0072	0,0220	0,0292	0,039%	91,856%	C
801	Inmov.rodilla ped. 8-10 calip (bk13-2ca) envase 1 un	0,0000	0,0072	0,0220	0,0292	0,039%	91,895%	C
802	Inmov.rodilla ped. 12-14 calip (bk13-3ca) envase 1 un	0,0000	0,0072	0,0220	0,0292	0,039%	91,933%	C
803	Tet reforzado c/b 6,5 tubo 1 un	0,0004	0,0067	0,0220	0,0291	0,039%	91,972%	C

804	Collera otológica paparella 1,0 mm caja 1 un	0,0001	0,0069	0,0220	0,0290	0,038%	92,010%	C
805	Placa valeylab neonatal (e7512) envase 1 un	0,0000	0,0068	0,0220	0,0289	0,038%	92,048%	C
806	Botox 50 u frasco 1 un	0,0000	0,0068	0,0220	0,0289	0,038%	92,086%	C
807	Clexane 60 mg jeringa 0,6 cc	0,0027	0,0041	0,0220	0,0288	0,038%	92,125%	C
808	Set de irrigación en y (fep003) sin envase 1 un	0,0038	0,0029	0,0220	0,0287	0,038%	92,163%	C
809	Ranitidina 50 mg ampolla 2 cc	0,0038	0,0029	0,0220	0,0287	0,038%	92,201%	C
810	Alcohol bactisan spray frasco 400 cc	0,0009	0,0058	0,0220	0,0287	0,038%	92,239%	C
811	C.central arrow 1via 16g x 20 (cv50016) sin envase 1 un	0,0001	0,0065	0,0220	0,0286	0,038%	92,276%	C
812	Baycip (ciprofloxacino) 200 mg iv caja 1 amp	0,0004	0,0062	0,0220	0,0286	0,038%	92,314%	C
813	Tet microlaringeo c/ balón 6.0 tubo 1 un	0,0000	0,0065	0,0220	0,0286	0,038%	92,352%	C
814	Aguja pta. tri bl 211 n (33-01-014007-1) caja 12 un	0,0002	0,0063	0,0220	0,0285	0,038%	92,390%	C
815	Hidrocortisona 500 mg frasco ampolla 1 un	0,0002	0,0063	0,0220	0,0285	0,038%	92,428%	C

816	Guante procedimiento vinilo grande caja 100 un	0,0054	0,0011	0,0220	0,0285	0,038%	92,465%	C
817	Aguja sutura pta. triang 1.00 x 46 bl208n bolsa 12 un	0,0002	0,0063	0,0220	0,0285	0,038%	92,503%	C
818	Tet reforzado c/b 7,5 tubo 1 un	0,0007	0,0057	0,0220	0,0284	0,038%	92,541%	C
819	Aerolin inhalador fr 200 ds	0,0008	0,0056	0,0220	0,0284	0,038%	92,578%	C
820	Jabón yodado frasco 1 lt	0,0029	0,0034	0,0220	0,0283	0,037%	92,616%	C
821	Torulia algodón 1 gr bolsa 200 un	0,0032	0,0031	0,0220	0,0283	0,037%	92,653%	C
822	Circuito jackson rees (libre de látex) sin envase 1 un	0,0000	0,0062	0,0220	0,0283	0,037%	92,691%	C
823	Venda softband 20 cm rollo 1 un	0,0056	0,0006	0,0220	0,0282	0,037%	92,728%	C
824	Cotonoides 1/2 pulg x 1/2 pul (801400) sobre 10 un	0,0010	0,0049	0,0220	0,0279	0,037%	92,765%	C
825	Dacam rl caja 1 f/ia	0,0010	0,0049	0,0220	0,0279	0,037%	92,802%	C
826	Aguja sutura pta. red n°9 1.00 x 42 bl169 bolsa 12 un	0,0002	0,0058	0,0220	0,0279	0,037%	92,839%	C
827	Tet reforzado c/b 8,5 tubo 1 un	0,0002	0,0057	0,0220	0,0279	0,037%	92,876%	C
828	Tela microfoam (1528-3) 3 x 7.6 rollo 1 un	0,0001	0,0058	0,0220	0,0279	0,037%	92,913%	C

829	Sutura biosyn o cm924 gs-21 sobre 1 un	0,0040	0,0019	0,0220	0,0279	0,037%	92,950%	C
830	Tensoplast 10 cm rollo 4,5 mt	0,0001	0,0058	0,0220	0,0278	0,037%	92,986%	C
831	Tela durapore (1538-2) 2 x 10 rollo 1 un	0,0040	0,0018	0,0220	0,0278	0,037%	93,023%	C
832	Gripper 20 x 19 x 3/4 (21-2947-24) sobre 1 un	0,0001	0,0057	0,0220	0,0278	0,037%	93,060%	C
833	Unasyn 1,5 gr (ampicil/sulbact) frasco ampolla 1 un	0,0000	0,0057	0,0220	0,0277	0,037%	93,097%	C
834	Manga tubular de 5 cm (reposo) rollo 25 mt	0,0001	0,0056	0,0220	0,0277	0,037%	93,133%	C
835	Atrovent inhalador frasco 10 cc	0,0000	0,0057	0,0220	0,0277	0,037%	93,170%	C
836	Iliadin spray nasal adulto frasco 1 un	0,0016	0,0040	0,0220	0,0277	0,037%	93,207%	C
837	Clip titanio medium pl567t cartrige 6 un	0,0005	0,0051	0,0220	0,0276	0,037%	93,243%	C
838	Guante procedimiento látex, grande caja 100 un	0,0039	0,0017	0,0220	0,0276	0,036%	93,280%	C
839	Cuchillete oft. 3,2 mm angulado caja 1 un	0,0001	0,0054	0,0220	0,0275	0,036%	93,316%	C
840	Hemosuc 400cc 14fr caja 1 un	0,0013	0,0041	0,0220	0,0274	0,036%	93,352%	C

841	Collera otológica donaldson (ref:50200) s/ env 1 un	0,0012	0,0042	0,0220	0,0274	0,036%	93,389%	C
842	Mitomicina 20mg ampolla 20 mg	0,0012	0,0042	0,0220	0,0274	0,036%	93,425%	C
843	Jeringa carpule sin envase 1 un	0,0003	0,0051	0,0220	0,0274	0,036%	93,461%	C
844	Tela transpore (1527-2) 2 x 10 rollo 1 un	0,0038	0,0013	0,0220	0,0272	0,036%	93,497%	C
845	Aguja sutura pta. red n°8 1.00 x 46 bl168 bolsa 12 un	0,0002	0,0050	0,0220	0,0272	0,036%	93,533%	C
846	Fixomull 10 cm rollo 10 mt	0,0002	0,0050	0,0220	0,0272	0,036%	93,569%	C
847	Venda blinding 10 x4 cm (e- 830004) rollo 1 un	0,0037	0,0014	0,0220	0,0272	0,036%	93,605%	C
848	Mascara laríngea desech n-1 set 1 un	0,0001	0,0051	0,0220	0,0271	0,036%	93,641%	C
849	Guante procedimiento vinilo chico caja 100 un	0,0039	0,0011	0,0220	0,0270	0,036%	93,677%	C
850	Tubo gamalastic pediátrico envase 1 un	0,0002	0,0048	0,0220	0,0270	0,036%	93,712%	C
851	Paracetamol inf. 125 mg. blister 1 sup	0,0002	0,0048	0,0220	0,0270	0,036%	93,748%	C
852	Recolector de biils bolsa 1 un	0,0037	0,0012	0,0220	0,0270	0,036%	93,784%	C

853	Povidona yodada frasco 50 cc	0,0045	0,0005	0,0220	0,0270	0,036%	93,820%	C
854	Cavilon protector cutáneo spray frasco 1 un	0,0001	0,0047	0,0220	0,0269	0,036%	93,855%	C
855	Omnipaque 300mg 50 ml frasco 50 cc	0,0005	0,0043	0,0220	0,0268	0,036%	93,891%	C
856	Sutura ethilon 5/0 sc-20 (14501t) sobre 1 un	0,0036	0,0012	0,0220	0,0268	0,035%	93,926%	C
857	Azul de metileno 1% ampolla 10 cc	0,0036	0,0012	0,0220	0,0268	0,035%	93,961%	C
858	Gel oftálmico (nicotears) tubo 5 gr	0,0003	0,0045	0,0220	0,0267	0,035%	93,997%	C
859	Agujas sutura bl 170 n bolsa 12 un	0,0002	0,0045	0,0220	0,0267	0,035%	94,032%	C
860	Collera otológica en t (ref:7002) sin envase 1 un	0,0001	0,0047	0,0220	0,0267	0,035%	94,068%	C
861	Tubo silicona 8 x 12 trozo 3 mt	0,0004	0,0042	0,0220	0,0266	0,035%	94,103%	C
862	Tapón nasal c/hilo 8 cmx1.5 cm (440402) sin envase 1 un	0,0002	0,0043	0,0220	0,0266	0,035%	94,138%	C
863	Aguja sutura bl 210 n bolsa 12 un	0,0002	0,0043	0,0220	0,0265	0,035%	94,173%	C
864	Aguja sutura bl 212 n bolsa 12 un	0,0002	0,0043	0,0220	0,0265	0,035%	94,208%	C

865	Faja lista 4 bandas m caja 1 un	0,0014	0,0030	0,0220	0,0264	0,035%	94,243%	C
866	Succinil colina 100mg ampolla 5 cc	0,0014	0,0030	0,0220	0,0264	0,035%	94,278%	C
867	Etiqueta adhesiva 7 x 10 cm (blanca) caja 500 un	0,0001	0,0043	0,0220	0,0264	0,035%	94,313%	C
868	Catéter ureteral 3 fr cil 2 or (223606) sachet 1 un	0,0002	0,0042	0,0220	0,0263	0,035%	94,348%	C
869	Venda yeso 20 cm rollo 1 un	0,0018	0,0026	0,0220	0,0263	0,035%	94,382%	C
870	Tet c/b 4.5 tubo 1 un	0,0031	0,0012	0,0220	0,0263	0,035%	94,417%	C
871	Manga tubular de 3 cm (reposo) rollo 25 mt	0,0002	0,0041	0,0220	0,0263	0,035%	94,452%	C
872	Inmovilizador de hombro adulto large caja 1 un	0,0014	0,0029	0,0220	0,0263	0,035%	94,487%	C
873	Torulas gasa garbanzo bolsa 10 un	0,0040	0,0002	0,0220	0,0262	0,035%	94,521%	C
874	Azul de metileno 2% ampolla 5 cc	0,0040	0,0002	0,0220	0,0262	0,035%	94,556%	C
875	Venda elastomul 10 cm rollo 1 un	0,0040	0,0002	0,0220	0,0262	0,035%	94,591%	C
876	Estilote de intubación grande (12 fr) s/env 1 un	0,0016	0,0026	0,0220	0,0262	0,035%	94,625%	C

877	Filtro humed.bact/ viral adulto (19401) set 1 un	0,0020	0,0021	0,0220	0,0261	0,035%	94,660%	C
878	Gel conductor estéril sobre 20 gr	0,0023	0,0017	0,0220	0,0260	0,034%	94,694%	C
879	Endo-gel amp 10 cc	0,0023	0,0017	0,0220	0,0260	0,034%	94,729%	C
880	Tet c/b 8.5 (portex) tubo 1 un	0,0029	0,0010	0,0220	0,0259	0,034%	94,763%	C
881	Tela leucoplast (02324-00) 5 cm rollo 1 un	0,0002	0,0037	0,0220	0,0258	0,034%	94,797%	C
882	Povidona yodada frasco 30 cc	0,0031	0,0007	0,0220	0,0258	0,034%	94,831%	C
883	Sevoflurane fr 250 cc	0,0031	0,0007	0,0220	0,0258	0,034%	94,866%	C
884	Sutura biosyn 5/0 p-13 sm-5687 sobre 1 un	0,0025	0,0013	0,0220	0,0258	0,034%	94,900%	C
885	Dalacin 600 mg iv/ im frasco 1 amp	0,0036	0,0001	0,0220	0,0257	0,034%	94,934%	C
886	Faja lista 4 bandas I caja 1 un	0,0007	0,0030	0,0220	0,0257	0,034%	94,968%	C
887	Vaselina sólida pote 25 gr	0,0032	0,0004	0,0220	0,0256	0,034%	95,002%	C
888	Hemosuc 600 cc 9 fr caja 1 un	0,0007	0,0029	0,0220	0,0256	0,034%	95,036%	C
889	Cloranfenicol unguento oft. tubo 3,5 gr	0,0007	0,0029	0,0220	0,0256	0,034%	95,070%	C
890	Venda yeso 12 cm rollo 1 un	0,0023	0,0012	0,0220	0,0256	0,034%	95,103%	C

891	Parche curita s/ env 1 un	0,0036	0,0000	0,0220	0,0256	0,034%	95,137%	C
892	Tet c/b 4.0 tubo 1 un	0,0019	0,0016	0,0220	0,0255	0,034%	95,171%	C
893	Moltopren d-12 (5 cm. espesor) trozo 15 cm	0,0024	0,0011	0,0220	0,0255	0,034%	95,205%	C
894	Venda de yeso plástico 4 plg rollo 1 un	0,0006	0,0028	0,0220	0,0255	0,034%	95,239%	C
895	Cinta arterial mini (roja) 730-r- mini sobre 1 un	0,0010	0,0024	0,0220	0,0254	0,034%	95,272%	C
896	Aguja desechable 21 g x 1 s/ env 1 un	0,0033	0,0000	0,0220	0,0253	0,034%	95,306%	C
897	Lancetas accu-chek safe pro plus sin envase 1 un	0,0033	0,0000	0,0220	0,0253	0,034%	95,339%	C
898	Vecuronio bromuro frasco ampolla 10 mg	0,0033	0,0000	0,0220	0,0253	0,034%	95,373%	C
899	Algodón hidrófilo prensado rollo 1 kg	0,0000	0,0033	0,0220	0,0253	0,033%	95,406%	C
900	Lyrica (pregabalina) 75 mg blister 1 cap	0,0000	0,0033	0,0220	0,0253	0,033%	95,440%	C
901	Tet c/b 6.5 (portex) tubo 1 un	0,0024	0,0008	0,0220	0,0252	0,033%	95,473%	C
902	Venda elastomul 8 cm rollo 1 un	0,0031	0,0002	0,0220	0,0252	0,033%	95,506%	C

903	Microcuchillete 15° estéril envase 1 un	0,0001	0,0032	0,0220	0,0252	0,033%	95,540%	C
904	Clorpromazina 100 mg envase 1 un	0,0013	0,0019	0,0220	0,0252	0,033%	95,573%	C
905	Cinta venosa mini (azul) 730- a-mini sobre 1 un	0,0008	0,0024	0,0220	0,0252	0,033%	95,606%	C
906	Tracrium 25 mg amp 25 mg	0,0008	0,0024	0,0220	0,0252	0,033%	95,640%	C
907	Inmovilizador de hombro niño caja 1 un	0,0000	0,0031	0,0220	0,0251	0,033%	95,673%	C
908	Disco colostomía 57 mm (13191) set 1 un	0,0005	0,0025	0,0220	0,0251	0,033%	95,706%	C
909	Faja lista 4 bandas xl caja 1 un	0,0001	0,0030	0,0220	0,0250	0,033%	95,739%	C
910	Tet c/b 5 (portex) tubo 1 un	0,0016	0,0014	0,0220	0,0250	0,033%	95,772%	C
911	Paracetamol 500 mg frasco ampolla 1 un	0,0016	0,0014	0,0220	0,0250	0,033%	95,805%	C
912	Venda elástica 10 x3 cm (e830003) s/ env 1 un	0,0017	0,0012	0,0220	0,0250	0,033%	95,839%	C
913	Bajada ms 30 (fresenius) set 1 un	0,0003	0,0027	0,0220	0,0250	0,033%	95,872%	C
914	Dormonid 5 mg / 1ml. ampolla 1 un	0,0003	0,0027	0,0220	0,0250	0,033%	95,905%	C

915	Parche curita redondo s/env 1 un	0,0028	0,0000	0,0220	0,0248	0,033%	95,937%	C
916	Lidocaina 2% ampolla 10 cc	0,0028	0,0000	0,0220	0,0248	0,033%	95,970%	C
917	Oftagen cpto unguento frasco 3,5 gr	0,0005	0,0022	0,0220	0,0248	0,033%	96,003%	C
918	Triffo set 1 un	0,0000	0,0027	0,0220	0,0247	0,033%	96,036%	C
919	Acido acético 5% frasco 20 cc	0,0001	0,0025	0,0220	0,0247	0,033%	96,068%	C
920	Venda de yeso plástico 3 plg rollo 1 un	0,0001	0,0025	0,0220	0,0246	0,033%	96,101%	C
921	Tienam 500 mg frasco ampolla 1 un	0,0001	0,0025	0,0220	0,0246	0,033%	96,134%	C
922	Cuchillete oft. 15 ° caja 1 un	0,0001	0,0025	0,0220	0,0246	0,033%	96,166%	C
923	Gotely (tamsulosina) 0.4mg blister 1 cap	0,0016	0,0009	0,0220	0,0246	0,033%	96,199%	C
924	Brochetas 15 cm sin envase 1 un	0,0026	0,0000	0,0220	0,0246	0,033%	96,231%	C
925	Ortesis muñeca izquierda I caja 1 un	0,0000	0,0025	0,0220	0,0245	0,032%	96,264%	C
926	Ortesis muñeca derecha s caja 1 un	0,0000	0,0025	0,0220	0,0245	0,032%	96,296%	C

927	Ortesis muñeca izquierda m caja 1 un	0,0000	0,0025	0,0220	0,0245	0,032%	96,329%	C
928	Filtro humed.bact/ viral ped. (11011) envase 1 un	0,0001	0,0024	0,0220	0,0245	0,032%	96,361%	C
929	Equipo bomba nut enteral 14258 (plum a+) bolsa 1 un	0,0001	0,0024	0,0220	0,0245	0,032%	96,393%	C
930	Filtro (sterifix) 0.2mm 4515501 sin envase 1 un	0,0002	0,0023	0,0220	0,0245	0,032%	96,426%	C
931	Tet preformado oral c/b 4.5 tubo 1 un	0,0001	0,0024	0,0220	0,0245	0,032%	96,458%	C
932	Jeringa desech. tuberculina s/env 1 un	0,0024	0,0000	0,0220	0,0244	0,032%	96,490%	C
933	Tet preformado nasal c/b 6.0 tubo 1 un	0,0000	0,0024	0,0220	0,0244	0,032%	96,523%	C
934	Tet preformado oral c/b 5.5 tubo 1 un	0,0000	0,0024	0,0220	0,0244	0,032%	96,555%	C
935	Dislep (levosulpirida) 25mg/2ml ampolla frasco 20 cc	0,0000	0,0024	0,0220	0,0244	0,032%	96,587%	C
936	Colector orina (terumo) bolsa 1 un	0,0001	0,0023	0,0220	0,0244	0,032%	96,620%	C
937	Tabla apretapapel acrílico oficio(82860) sin envase 1 un	0,0002	0,0022	0,0220	0,0243	0,032%	96,652%	C

938	Extensor t. traqueostomía (5157) set 1 un	0,0006	0,0017	0,0220	0,0243	0,032%	96,684%	C
939	Cefotaxima (grifotaxima) 1 gr. ampolla 1 un	0,0006	0,0017	0,0220	0,0243	0,032%	96,716%	C
940	Férula dedo plástica 4 sin envase 1 un	0,0001	0,0022	0,0220	0,0243	0,032%	96,748%	C
941	Bolsa colostomía 45 mm bolsa 1 un	0,0001	0,0021	0,0220	0,0242	0,032%	96,780%	C
942	Dormonid 7,5 mg. blister 1 com	0,0001	0,0021	0,0220	0,0242	0,032%	96,812%	C
943	Tet c/b 6 (portex) tubo 1 un	0,0014	0,0008	0,0220	0,0242	0,032%	96,844%	C
944	Tet c/b 5.5 (portex) tubo 1 un	0,0013	0,0008	0,0220	0,0241	0,032%	96,876%	C
945	Conector ac y 9 bolsa 1 un	0,0010	0,0011	0,0220	0,0241	0,032%	96,908%	C
946	Metoclopramida 10 mg amp 2 cc	0,0010	0,0011	0,0220	0,0241	0,032%	96,940%	C
947	Cabestrillo simple grande bolsa 1 un	0,0013	0,0008	0,0220	0,0241	0,032%	96,972%	C
948	Torula algodón 3 gr bolsa 100 un	0,0002	0,0018	0,0220	0,0240	0,032%	97,004%	C
949	Bicarbonato 8,4% 20 ml ampolla 1 un	0,0018	0,0002	0,0220	0,0240	0,032%	97,036%	C

950	Bolsa colostomía abierta 57mm 2p (1698) set 1 un	0,0004	0,0016	0,0220	0,0240	0,032%	97,067%	C
951	Dudar 10 x 10 (cf.- 187660) sobre 1 un	0,0001	0,0019	0,0220	0,0240	0,032%	97,099%	C
952	Clexane 40 mg ci 1 amp	0,0001	0,0019	0,0220	0,0240	0,032%	97,131%	C
953	Ligaduras de látex caja 1 un	0,0017	0,0002	0,0220	0,0239	0,032%	97,162%	C
954	Tabillia inmov. vía venosa ped. e-737 sin envase 1 un	0,0006	0,0012	0,0220	0,0239	0,032%	97,194%	C
955	Guante quirúrgico n°6 sobre 1 pr	0,0016	0,0002	0,0220	0,0238	0,031%	97,225%	C
956	Conector ac y 10 bolsa 1 un	0,0007	0,0011	0,0220	0,0237	0,031%	97,257%	C
957	Estilote de intubación mediano (10 fr) s/env 1 un	0,0006	0,0012	0,0220	0,0237	0,031%	97,288%	C
958	Tegaderm (1627) 10 cm x 25 cm sin envase 1 un	0,0001	0,0016	0,0220	0,0236	0,031%	97,320%	C
959	Tet c/b 3.5 tubo 1 un	0,0004	0,0013	0,0220	0,0236	0,031%	97,351%	C
960	Cabestrillo simple mediano s/env 1 un	0,0009	0,0007	0,0220	0,0236	0,031%	97,382%	C
961	Férula baseball I caja 1 un	0,0001	0,0014	0,0220	0,0235	0,031%	97,413%	C
962	Manga tubular red 5.0 cm rollo 10 mt	0,0000	0,0015	0,0220	0,0235	0,031%	97,444%	C

963	Rociador agua 1000 cc. frasco 1 un	0,0001	0,0013	0,0220	0,0234	0,031%	97,475%	C
964	Termómetro clínico digital envase 1 un	0,0006	0,0008	0,0220	0,0234	0,031%	97,506%	C
965	Tet s/b 7.0 (portex) tubo 1 un	0,0000	0,0014	0,0220	0,0234	0,031%	97,537%	C
966	Férula baseball m caja 1 un	0,0001	0,0013	0,0220	0,0234	0,031%	97,568%	C
967	Separador numérico envase 1 un	0,0001	0,0013	0,0220	0,0234	0,031%	97,599%	C
968	Tet s/b 4.0 (portex) tubo 1 un	0,0006	0,0007	0,0220	0,0233	0,031%	97,630%	C
969	Tet s/b 3.5 (neo) tubo 1 un	0,0005	0,0008	0,0220	0,0233	0,031%	97,661%	C
970	Protector de cabezal ecográfico sachet 1 un	0,0012	0,0001	0,0220	0,0233	0,031%	97,692%	C
971	Tet s/b 6.0 (portex) tubo 1 un	0,0001	0,0012	0,0220	0,0233	0,031%	97,722%	C
972	Jeringa baja resistencia sin envase 1 un	0,0002	0,0010	0,0220	0,0232	0,031%	97,753%	C
973	Tet c/b 9 (portex) tubo 1 un	0,0002	0,0010	0,0220	0,0232	0,031%	97,784%	C
974	Conector ac 7 recto bolsa 1 un	0,0003	0,0009	0,0220	0,0232	0,031%	97,814%	C
975	Pinza para bolsa colostomía set 1 un	0,0004	0,0007	0,0220	0,0232	0,031%	97,845%	C
976	Guante domestico (12604) 7 1/2 envase 1 pr	0,0001	0,0011	0,0220	0,0231	0,031%	97,876%	C

977	Fragmin 2500 ui jeringa 0,2 cc	0,0000	0,0010	0,0220	0,0231	0,031%	97,906%	C
978	Brazalete inmovilizador de muñeca e711. sachet 1 un	0,0002	0,0009	0,0220	0,0230	0,030%	97,937%	C
979	Mascarilla c/nebulizador adlt. s/env 1 un	0,0005	0,0005	0,0220	0,0230	0,030%	97,967%	C
980	Kit papa bolsa 1 set	0,0001	0,0009	0,0220	0,0230	0,030%	97,997%	C
981	Tet s/b 2.5 (neo) tubo 1 un	0,0002	0,0008	0,0220	0,0230	0,030%	98,028%	C
982	Bolsa colostom. drenaje plus 38mm sin envase 1 un	0,0000	0,0010	0,0220	0,0230	0,030%	98,058%	C
983	Nifedipino retard 20 mg blister 1 com	0,0000	0,0010	0,0220	0,0230	0,030%	98,089%	C
984	Tet s/b 5.5 (portex) tubo 1 un	0,0002	0,0008	0,0220	0,0230	0,030%	98,119%	C
985	Xolof-d unguento pomo 3,5 gr	0,0002	0,0008	0,0220	0,0230	0,030%	98,150%	C
986	Tet s/b 5.0 (portex) tubo 1 un	0,0003	0,0006	0,0220	0,0229	0,030%	98,180%	C
987	Conector ac 4 recto bolsa 1 un	0,0001	0,0008	0,0220	0,0229	0,030%	98,210%	C
988	Cabestrillo pediátrico (es) s/env 1 un	0,0001	0,0008	0,0220	0,0229	0,030%	98,241%	C
989	Sonda aspiración c/v n-8 s/env 1 un	0,0008	0,0001	0,0220	0,0229	0,030%	98,271%	C
990	Escobilla limpieza con mango sin envase 1 un	0,0000	0,0009	0,0220	0,0229	0,030%	98,301%	C

991	Neferasil 125 mgr. blister 1 com	0,0000	0,0009	0,0220	0,0229	0,030%	98,331%	C
992	Espejo dental s/mango sin envase 1 un	0,0002	0,0007	0,0220	0,0229	0,030%	98,362%	C
993	Cabestrillo simple chico s/env 1 un	0,0002	0,0007	0,0220	0,0229	0,030%	98,392%	C
994	Tet s/b 3.0 (neo) tubo 1 un	0,0001	0,0007	0,0220	0,0229	0,030%	98,422%	C
995	Jeringa desech. insulina s/env 1 un	0,0008	0,0000	0,0220	0,0228	0,030%	98,452%	C
996	Tet s/b 4.5 (portex) tubo 1 un	0,0002	0,0006	0,0220	0,0228	0,030%	98,483%	C
997	Colector orina pierna (bolsa m) bolsa 500 cc	0,0001	0,0008	0,0220	0,0228	0,030%	98,513%	C
998	Pinza colostomia 45 mm envase 1 un	0,0001	0,0007	0,0220	0,0228	0,030%	98,543%	C
999	Subgalato de bismuto sobre 10 gr	0,0001	0,0007	0,0220	0,0228	0,030%	98,573%	C
1000	Tela transpore (1527-1) 1 (12) rollo 1 un	0,0001	0,0007	0,0220	0,0228	0,030%	98,603%	C
1001	Konaktion 10 mg amp 1 cc	0,0001	0,0007	0,0220	0,0228	0,030%	98,633%	C
1002	Férula digital de 2 cm. barra 30 cm	0,0002	0,0005	0,0220	0,0227	0,030%	98,663%	C

1003	Flagyl 500 mg iny frasco 100 cc	0,0002	0,0005	0,0220	0,0227	0,030%	98,694%	C
1004	Férula digital de 1.5 cm barra 30 cm	0,0001	0,0006	0,0220	0,0227	0,030%	98,724%	C
1005	Bicarbonato 8,4% 10 ml ampolla 1 un	0,0005	0,0002	0,0220	0,0227	0,030%	98,754%	C
1006	Venda softband 7,5 rollo 1 un	0,0004	0,0003	0,0220	0,0227	0,030%	98,784%	C
1007	Tijera 18 cms mundial sin envase 1 un	0,0000	0,0006	0,0220	0,0227	0,030%	98,814%	C
1008	Conector ac 3 recto bolsa 1 un	0,0002	0,0005	0,0220	0,0227	0,030%	98,844%	C
1009	Tet s/b 6.5 (portex) tubo 1 un	0,0002	0,0005	0,0220	0,0227	0,030%	98,874%	C
1010	Mariposas 23 s/env 1 un	0,0006	0,0001	0,0220	0,0227	0,030%	98,904%	C
1011	Tet s/b 2.0 (neo) tubo 1 un	0,0001	0,0005	0,0220	0,0226	0,030%	98,934%	C
1012	Férula dedo plástica 5 caja 1 un	0,0001	0,0006	0,0220	0,0226	0,030%	98,964%	C
1013	Clexane 80 mg jeringa 0,8 ml	0,0001	0,0006	0,0220	0,0226	0,030%	98,994%	C
1014	Alargador arterial m/m 200 cm set 1 un	0,0002	0,0004	0,0220	0,0226	0,030%	99,023%	C
1015	Conector clave azul (c1000) sin envase 1 un	0,0001	0,0005	0,0220	0,0226	0,030%	99,053%	C

1016	Mascarilla c/rebulizador pdt. s/env 1 un	0,0001	0,0005	0,0220	0,0225	0,030%	99,083%	C
1017	España baño seco desechable envase 2 un	0,0003	0,0002	0,0220	0,0225	0,030%	99,113%	C
1018	Guante procedimiento maternidad mediano caja 25 un	0,0001	0,0004	0,0220	0,0225	0,030%	99,143%	C
1019	Hidrocortisona 100 mg frasco ampolla 1 un	0,0004	0,0001	0,0220	0,0225	0,030%	99,172%	C
1020	Vaselina liq. uso externo frasco 125 cc	0,0000	0,0005	0,0220	0,0225	0,030%	99,202%	C
1021	Precedex 400 mcg/100ml frasco ampolla 1 un	0,0000	0,0005	0,0220	0,0225	0,030%	99,232%	C
1022	Naricera pediátrica s/env 1 un	0,0002	0,0002	0,0220	0,0225	0,030%	99,262%	C
1023	Mariposa vacutainer 23 g sin envase 1 un	0,0002	0,0003	0,0220	0,0225	0,030%	99,291%	C
1024	Equipo suero pediátrico sin envase 1 un	0,0001	0,0003	0,0220	0,0224	0,030%	99,321%	C
1025	Bisturí desechable c/mango 11 sin envase 1 un	0,0002	0,0002	0,0220	0,0224	0,030%	99,351%	C
1026	Lomo adhesivo ancho (12819ce) sin envase 1 un	0,0001	0,0003	0,0220	0,0224	0,030%	99,381%	C

1027	Gluconato de calcio 10% amp 10 cc	0,0001	0,0003	0,0220	0,0224	0,030%	99,410%	C
1028	Famotidina 20 mg ampolla 2 cc	0,0004	0,0000	0,0220	0,0224	0,030%	99,440%	C
1029	Mariposas 25 s/ env 1 un	0,0003	0,0001	0,0220	0,0224	0,030%	99,469%	C
1030	Tubo aspiración estéril 1.80 m sin envase 1 un	0,0001	0,0003	0,0220	0,0224	0,030%	99,499%	C
1031	Paracetamol gotas fr 15 cc	0,0001	0,0003	0,0220	0,0224	0,030%	99,529%	C
1032	Torula gasa estéril bolsa 3 un	0,0003	0,0001	0,0220	0,0224	0,030%	99,558%	C
1033	Lomo adhesivo angosto (12182am) sin envase 1 un	0,0003	0,0001	0,0220	0,0224	0,030%	99,588%	C
1034	Colector orina pediátrico terumo s/ env 1 un	0,0001	0,0002	0,0220	0,0223	0,030%	99,617%	C
1035	Mariposas 21 s/ env 1 un	0,0002	0,0001	0,0220	0,0223	0,030%	99,647%	C
1036	Esponja bonobril (12443) sin envase 1 un	0,0001	0,0002	0,0220	0,0223	0,030%	99,677%	C
1037	Oftagen unguento oftálmico pomo 3,5 gr	0,0001	0,0002	0,0220	0,0223	0,030%	99,706%	C
1038	Bisturí desechable c/mango 15 s/ env 1 un	0,0000	0,0003	0,0220	0,0223	0,030%	99,736%	C
1039	Conector ac 5 recto bolsa 1 un	0,0001	0,0002	0,0220	0,0223	0,030%	99,765%	C

1040	Puntas oftálmicas de gasa sobre 10 un	0,0002	0,0001	0,0220	0,0223	0,030%	99,795%	C
1041	Opticlude pediátrico s/env 1 un	0,0001	0,0002	0,0220	0,0223	0,029%	99,824%	C
1042	Cloruro de sodio 10 % ampolla 10 cc	0,0002	0,0001	0,0220	0,0222	0,029%	99,854%	C
1043	Cloruro de calcio 10% amp 10 cc	0,0000	0,0002	0,0220	0,0222	0,029%	99,883%	C
1044	Venda cambridge de gasa 15 cms rollo 4 mt	0,0000	0,0002	0,0220	0,0222	0,029%	99,912%	C
1045	Ciproval otico caja 1 un	0,0000	0,0001	0,0220	0,0221	0,029%	99,942%	C
1046	Aguja desechable 19 g x 1 1/2 s/env 1 un	0,0000	0,0000	0,0220	0,0221	0,029%	99,971%	C
1047	Metronidazol 500 mg blister 1 com	0,0000	0,0000	0,0220	0,0221	0,029%	100,000%	C

Fuente: Elaboración propia

Anexo 7: Modelo de inventario

Modelo Q para insumos y medicamentos clasificación A

N°	Nombre	Demanda anual	Q opt	R	CV
1	Jeringa desech. pta. luer lock 10 cc s/env 1 un	21102	382	142	48%
2	Electrodo meditrace 22300 (2223) sin envase 1 un	18785	360	88	28%
3	Jeringa desech. pta. luer lock 5 cc s/env 1 un	17723	350	117	47%
4	Compresas paquete 5 un	16839	341	75	26%
5	Jeringa desech. pta. luer lock 3 cc s/env 1 un	13734	308	80	39%
6	Suero ringer bolsa 500 cc	11739	285	85	54%
7	Jeringa desech pta. luer lock 20 cc s/env 1 un	11410	281	57	31%
8	Aguja desechable 18 g x 1 1/2 s/env 1 un	11269	279	80	52%
9	Suero fisiológico 20 ml ampolla 1 un	11234	278	73	46%
10	Metamizol 1 gr ampolla 2 cc	11234	278	73	46%
11	Guante quirúrgico estéril 7,5 s/env 1 un	10810	273	74	50%
12	Hule (cubre mesa) sin envase 1 un	10418	268	58	37%
13	Gasa hidrof c/hilo rx 5x70 (10 uds) envase 1 un	8011	235	33	23%
14	Guante quirúrgico estéril 6,5 s/env 1 un	7311	225	47	63%
15	Atropina 1 mg amp 1 cc	6520	212	33	32%
16	Profenid ev 100 mg frasco ampolla 1 un	6367	210	29	27%
17	Tubo aspiración estéril 3m sin envase 1 un	5955	203	42	52%
18	Lidocaina 2% amp 5 cc	5955	203	42	82%
19	Guante quirúrgico estéril 7 s/env 1 un	5763	199	44	59%
20	Equipo suero libre látex c/filtro aire sin envase 1 un	5613	197	39	52%
21	Suero glucosalino isotónico 500 ml. bolsa 1 un	5397	193	26	29%
22	Cefazolina 1 gr frasco ampolla 1 un	5397	193	26	29%

23	Placa valeyllab desech. (e7509) sin envase 1 un	5090	187	40	60%
24	Bolsa aspiración 1300 cc sin envase 1 un	4683	180	22	28%
25	Suero fisiológico 500 ml bolsa 1 un	4532	177	27	40%
26	Apósito intrav.veca-c (1683) sobre 1 un	4005	166	28	52%
27	Suero fisiológico 100 ml bolsa 1 un	3919	164	26	47%
28	Efedrina 6% iny. ampolla 1 cc	3919	164	26	47%
29	Lápiz electrobisturí (e 2515) sin envase 1 un	3879	164	28	53%
30	Hoja bisturí 23 sachet 1 un	3638	158	22	43%
31	Oxitocina 5 u.i. ampolla 1 cc	3638	158	20	36%
32	Alargador venoso 60 cm c/ llave 3 pasos sin envase 1 un	3603	158	24	47%
33	Apósito 13 x 18 estéril envase 1 un	3159	148	16	33%
34	Ketorolaco 30 mg amp 1 un	3159	148	19	41%
35	Regulador de goteo (master flow) set 1 un	3020	144	24	60%
36	Circuito anestesia adulto libre látex sin envase 1 un	2920	142	19	45%
37	Dexametasona amp 4 mg amp 1 un	2920	142	19	45%
38	Trocar espinal punta lápiz 27g corto(bd) sin envase 1 un	2823	140	19	49%
39	Aguja desechable 25 g x 1 s/env 1 un	2774	138	17	41%
40	Guante quirúrgico estéril 8 s/env 1 un	2691	136	13	29%
41	Tubo silicona 5 x 8 trozo 3 mt	2599	134	13	30%
42	Hoja bisturí 15 sachet 1 un	2417	129	0	0%
43	Teflón 20g x 1 1/4 (corto) s/env 1 un	2196	123	15	47%
44	Vaselina estéril 5 ml. ampolla 1 un	2125	121	9	25%
45	Alargador venoso 10 cm c/ llave 3 pasos sin envase 1 un	2065	119	12	38%
46	Sonda aspiración c/v n-16 s/env 1 un	1923	115	14	54%
47	Morfina 10 mg ampolla 1 cc	1923	115	14	54%

48	Jeringa des luer-slep 10 cc (pabellón) sin envase 1 un	1852	113	12	48%
49	Suero fisiológico 1000 ml bolsa 1 un	1827	112	9	33%
50	Bupivan 0,5% frasco 10 cc	1827	112	9	33%
51	Teflón 18g x 1 1/4 (corto) s/env 1 un	1771	111	8	25%
52	Suero fisiológico 250 ml bolsa 1 un	1765	110	9	30%
53	Electrodo desech.monitor bis (adulto) envase 1 un	1760	110	9	30%
54	Hoja bisturí 11 sachet 1 un	1721	109	11	45%
55	Funda artroscopia (3 mts) bolsa 1 un	1662	107	11	47%
56	Bupivan 0,75% amp 2 cc	1662	107	11	47%
57	Agua bidest. 500 ml matraz 1 un	1622	106	8	28%
58	Frasco biopsia mediano frasco 150 cc	1478	101	8	36%
59	Sutura polisorb 1 c/a cl 925 gs-21 sobre 1 un	1440	100	0	6%
60	Sonda foley 2 vías b-5 cc nº 14 s/env 1 un	1414	99	6	21%
61	Suero ringer lactato 500 ml. bolsa 1 un	1375	97	7	33%
62	Clorhexidina 2% coloreada frasco 125 cc	1358	97	8	38%
63	Aguja desechable 21 g x 1 1/2 s/env 1 un	1346	96	0	14%
64	Pro-bextra 40 mg caja 1 f/a	1299	95	8	40%
65	Sutura monocryl 4/0 ps-2 (y496g) sobre 1 un	1286	94	8	40%
66	Apósito adhesivo transp. pad 5 x 7 sobre 1 un	1225	92	7	42%
67	Liga clip medium/large pl 568 (lt300) catrige 6 un	1208	91	10	65%
68	Sutura vicryl 1 ct-1 (vcp347h / j347h) sobre 1 un	1165	90	7	45%
69	Frasco biopsia chica frasco 100 cc	1163	90	7	45%
70	Venda tocuyo 10 cm rollo 3 mt	1114	88	7	47%
71	Sutura vicryl 3/0 sh (j316 h) sobre 1 un	1104	87	5	30%
72	Bolsa aspiración 3200 cc s/env 1 un	1084	86	6	37%

73	Jeringa des luer-slep 5 cc (pabellón) sin envase 1 un	1072	86	7	49%
74	Pinceladores de gasa estéril sin envase 1 un	1044	85	5	25%
75	Propofol 200 mg mct/ lct ampolla 20 cc	1044	85	7	50%
76	Teflón 22g x 1 s/env 1 un	1031	84	0	0%
77	Neostigmina 0,5 mg ampolla 1 cc	1031	84	0	0%
78	Cloranfenicol solucion oftalmica fr 10 cc	1003	83	7	52%
79	Sutura monocryl 3/0 ps-1(mpc936h /y936h) sobre 1 un	975	82	5	30%
80	Esmeron 50 mg frasco ampolla 5 cc	975	82	5	30%
81	Jeringa des luer slep 3 cc (pabellón) sin envase 1 un	959	81	0	0%
82	Sutura biosyn 3/0 sm5679g p-14 sobre 1 un	914	79	0	0%
83	Epinefrina 1 mg ampolla 1 cc	914	79	0	0%
84	Clorhexidina tópica 2% frasco 250 cc	904	79	7	58%
85	Aminofilina 250 mg. amp 10 cc	904	79	7	58%
86	Hoja bisturí 10 s/env 1 un	891	78	7	58%
87	Llave 3 vías desechable s/env 1 un	875	78	7	59%
88	Sutura polisorb 1 c/a cl 905 gs-25 sobre 1 un	869	77	7	60%
89	Suero fisiológico 3 l bolsa 1 un	860	77	7	60%
90	Bolsa 11 x 20 (estéril) vesícula sobre 1 un	858	77	7	61%
91	Propofol 1% (tiva) mct/lct ampolla 50 cc	858	77	7	61%
92	Naricera adulto s/env 1 un	850	77	7	61%
93	Agua late! libre sodio sin gas botella 500 cc	845	76	7	62%
94	Sutura sofsilk sutupak 2/0 ss685 c-15 sobre 1 un	839	76	7	62%
95	Jeringa des luer-sleep 20cc (pabellón) s/env 1 un	823	75	7	63%
96	Sutura polisorb 3/0 gl 122 v-20 sobre 1 un	821	75	7	63%
97	Dormonid 5 mg / 5 ml ampolla 1 un	821	75	7	63%

98	Sutura polisorb 0 ul 877 gu 46 sobre 1 un	815	75	7	64%
99	Tet c/b 7 (portex) tubo 1 un	810	75	4	32%
100	Mascarilla multi vent adulto s/env 1 un	797	74	4	33%
101	Sutura vicryl 1 ctx (vcp371h / j371h) sobre 1 un	777	73	4	33%
102	Equipo bomba doble canal 14679 (plum a+) bolsa 1 un	768	73	4	34%
103	Cánula yankauer punta redonda sin envase 1 un	762	73	4	34%
104	Jabón clorhexidina 2% botella 1000 cc	733	71	4	35%
105	Izofran 4mg frasco ampolla 1 un	733	71	4	35%
106	Circuito anestesia pediat. libre látex s/env 1 un	696	69	4	37%
107	Atracurio 25 mgr (tracrium) ampolla 2,5 cc	696	69	4	37%
108	Sutura vicryl 2/0 ct-1 (j345 h) sobre 1 un	671	68	4	39%
109	Solu-medrol 500 mg frasco ampolla 1 un	644	67	4	40%
110	Espercil 1 gr (acido tranexamico) ampolla 10 cc	580	63	4	45%
111	Trocar fijación avzda 5x100mm (cfr03) envase 1 un	446	55	3	58%
112	Omeprazol 40 mg caja 1 amp	446	55	3	58%
113	Equipo de transfusión sangre adulto set 1 un	349	49	0	0%
114	Manga compresor anti embolia m (73012) sin envase 1 un	347	49	0	0%
115	Trocar fijación avzda 11x100mm (cfr33) envase 1 un	227	40	0	0%
116	Ravotril 2 mg blister 1 com	224	39	0	0%
117	Enalten 10 mg blister 1 com	217	39	0	0%
118	Sutura cera para huesos co-1000 sobre 1 un	170	34	0	0%
119	Medias anti embolia I caja 1 un	169	34	0	0%
120	Surgitie polisorb 0 (el21l) sobre 1 un	167	34	0	0%
121	Sutura pds plus 1 pdp 880-g tp-1 sobre 1 un	161	33	0	0%
122	Trocar espinal desech 23 g x 3 1/2 s/env 1 un	89	25	0	0%

123	Medias anti embolia m caja 1 un	75	23	0	0%
124	Clorfenamina 10 mg amp 1 cc	75	23	0	0%
125	Trocar espinal desech 21 g x 3 1/2 s/env 1 un	71	22	0	0%
126	Electrodo pta.aguja roja (n103a) envase 1 un	66	21	0	0%
127	Punta radiofrec.(turbinectomia) ultra 45 envase 1 un	65	21	0	0%
128	Trocar espinal punta lápiz 27g largo(bd) s/env 1 un	64	21	0	0%
129	Losartan 50 mg bolsa 1 com	64	21	0	0%
130	Catéter pigtail 6frx26cm (us-626) sachet 1 un	64	21	0	0%
131	Punta radiofrec.ped(amígdala) precise xp envase 1 un	61	21	0	0%
132	Liga clip extra/large pl561t (lt400) catrige 6 un	50	19	0	0%
133	Surgicel nu-knit1943 7.6 x 10.2 cm sobre 1 un	44	17	0	0%
134	Clip titanio small pl565t catrige 6 un	42	17	0	0%
135	Surgiflo mat.hemost. c/trombina (ms0011) caja 1 un	41	17	0	0%
136	Guía biliar nitinol 035x450cm endo-flex sobre 1 un	40	17	0	0%
137	Bujía litotripsia (e-3 w) envase 1 un	38	16	0	0%
138	Lidocaina 2% gel oral frasco 30 cc	38	16	0	0%
139	Papilotomo triple lumen corte 20mm set 1 un	36	16	0	0%
140	Ultrablator 90° (esa-5379) sachet 1 un	33	15	0	0%
141	Beriplast p ampolla 1 cc	27	14	0	0%
142	Catéter proport 5.8 c/int (21-4153-24) caja 1 un	24	13	0	0%
143	Hoja bisturí 21 sachet 1 un	24	13	0	0%
144	Coagulador aspirador (e-2505-10fr) caja 1 un	23	13	0	0%
145	Medias anti embolia xl caja 1 un	23	13	0	0%
146	Depomedrol 40 mg frasco ampolla 1 un	23	13	0	0%
147	Captopril 25 mg blister 1 com	23	13	0	0%

148	Canastilla dormia 50 mm endoflex e161225 set 1 un	23	13	0	0%
149	Catéter proport 7.8 c/int (21-4155-24) caja 1 un	22	12	0	0%
150	Surgicel fibrilar 5.1 x 10.2 cm(411962) sobre 1 un	20	12	0	0%
151	Kit cat. rf 7fr/100cm+vaina (kitchrf100) envase 1 un	19	11	0	0%
152	Paquete neuro (cráneo 45063cc203) paquete 1 un	15	10	0	0%
153	Set gastrostomía percuta.-peg-24-pull-s sin envase 1 un	15	10	0	0%
154	Medias anti embolia s caja 1 un	14	10	0	0%
155	Trocar perican 16 g (corto) sin envase 1 un	13	9	0	0%
156	Ciprofloxacino 500 mg blister 1 com	13	9	0	0%
157	Catéter diálisis tesio (bfr1035kd-aa) sachet 1 un	12	9	0	0%
158	Surgilav lavador oseó (207-559) caja 1 un	11	9	0	0%
159	Sutura vicryl 6/0 2s-14 (j 570-g) sobre 1 un	11	9	0	0%
160	Punta radiofrec.(amígdala) evac 70 envase 1 un	10	8	0	0%
161	Asa resección loop 24 fr (wa22503d) envase 1 un	9	8	0	0%
162	Lidocaina 4% spray fr 20 cc	9	8	0	0%
163	Membrana litotripsia caja 1 un	9	8	0	0%
164	Punta ped tricut 2.9 (1882904) envase 1 un	8	7	0	0%
165	Canastilla dormia 7fr 230 cm (web-2x4) set 1 un	8	7	0	0%
166	Avelox 400 mg frasco 250 cc	8	7	0	0%
167	Aguja biopsia medula ósea 8g x 10cm envase 1 un	8	7	0	0%
168	Punta tricut 4.0 (1884004) envase 1 un	7	7	0	0%
169	Balón extracción (txr-8.5-12-15-a) set 1 un	7	7	0	0%

170	Sonda dormia 3fr x 115cm (ntse304115) sachet 1 un	5	6	0	0%
171	Sonda dormia 2.5 frx90 (dor 624)h.heli. sachet 1 un	5	6	0	0%
172	Cuchillo resector c. 3.5 mm(375-532-000) caja 1 un	5	6	0	0%
173	Sutura vicryl 8/0 2tg-140-8 (j 547-g) sobre 1 un	5	6	0	0%
174	Metadona clorhidrato 10 mg 2ml ampolla 2 mg	5	6	0	0%
175	Sonda dormia 2.4 frx115 (nct4 24115) sobre 1 un	4	5	0	0%
176	Floseal vhsd 5cc eu(1501510) envase 1 un	4	5	0	0%
177	Trocar fijación avzda 12x100mm (cfr73) envase 1 un	4	5	0	0%
178	Cloranfenicol ung.of. tubo 3 gr	4	5	0	0%
179	Catéter fogarty de embolectomía 4 fr envase 1 un	4	5	0	0%
180	Penicilina benzatina 1.200.000 ui frasco ampolla 1 un	4	5	0	0%
181	Stapler pph 03 caja 1 un	3	5	0	0%
182	Sulbamoxtib. frasco ampolla 1500 mg	3	5	0	0%
183	Sellante duraseal 3ml set 1 un	3	5	0	0%
184	Asa resección roller 24 fr (wa22351c) envase 1 un	3	5	0	0%
185	Fresa oído 0.5 mm diamante (5820012005) envase 1 un	3	5	0	0%
186	Fresa oído 5.0 mm pulidora (5820010050) envase 1 un	3	5	0	0%
187	Asa resección roller 24 fr (wa22351c)uso uso 1 apl	3	5	0	0%
188	Synvisc one (hylan gf20) envase 1 un	2	4	0	0%
189	Prótesis biliar (clso-7-12) set 1 un	2	4	0	0%
190	Trandate (labetalol) 100mgr ampolla 20 cc	2	4	0	0%
191	Trocar-catheter tórax c/a 08 (argyle) sin envase 1 un	2	4	0	0%
192	Clorpromazina 25 mg ampolla 2 cc	2	4	0	0%
193	Fresa oído 0.7 mm diamante (5820012007) envase 1 un	2	4	0	0%
194	Balón cálculos biliares 7-5f (007125) envase 1 un	2	4	0	0%

195	Dysport 500 ui frasco ampolla 1	1	3	0	0%
196	Dilatador ureteral set 1 un	1	3	0	0%
197	Punta radiofrec.mlw (eic7071-01) envase 1 un	1	3	0	0%
198	Divanon ovulos envase 1 un	1	3	0	0%
199	Malla langosta (145001) caja 1 un	1	3	0	0%
200	Isoproterenol 1mg amp 5 cc	1	3	0	0%
201	Punta radiofrec.(paladar bldo) ultra 55 envase 1 un	1	3	0	0%
202	Profenid im 100 mg ampolla 2 cc	1	3	0	0%
203	Botón gastrostomía 20 fr x 2.3 cm envase 1 un	1	3	0	0%
204	Prótesis biliar (clso-7-9) sobre 1 un	1	3	0	0%
205	Prótesis biliar (clso-7-11) set 1 un	1	3	0	0%
206	Prótesis biliar 8.5fr x 10cm (20008010) sobre 1 un	1	3	0	0%
207	Aguja biop quick core 20g x 15cm g08788 envase 1 un	1	3	0	0%
208	Aguja biop quick core 16g x 15cm g10149 envase 1 un	1	3	0	0%
209	Catéter diálisis haemocat12 fr x 17cm set 1 un	1	3	0	0%
210	Cánula traqueostomía nº 5.0 c/b envase 1 un	1	3	0	0%

Fuente: Elaboración propia

Modelo P para insumos y medicamentos clasificación B

N°	Nombre	Demanda estimada T+L	Desviación en T+L	q obj	T	SS	CV
1	Guante quir. libre látex s/ polvo n°7.5 sobre 1 pr	127	13	152	15	26	40%
2	Remifentanilo 1 mg (ultiva) ampolla 1 un	127	13	152	15	26	40%
3	Colector orina adulto (ds 500/bot009) bolsa 2000 cc	119	10	138	16	19	33%
4	Fentanyl 0,1 mg ampolla 2 cc	119	10	138	16	19	33%
5	Conector sims sin envase 1 un	71	5	81	26	10	37%
6	Suero ringer lactato 3000 ml. bolsa 1 un	71	5	81	23	10	37%
7	Alargador bolsa anest. 1.2 mts (cai-033) bolsa 1 un	71	5	81	26	10	37%
8	Paracetamol 1000 mg frasco ampolla 1 un	71	5	81	26	10	37%
9	Apósito op-site 25cm x 10 cm sobre 1 un	70	5	80	26	10	38%
10	Sutura polisorb 2/0 c/a cl 923 gs-21 sobre 1 un	70	5	80	26	10	38%
11	Droperidol 5 mg amp 2 cc	70	5	80	26	10	38%
12	Corchetera de piel royal 35-w envase 1 un	68	5	78	27	10	40%
13	Lidocaina 2% c/ vasocons. (1:100.000) ampolla 2 cc	68	5	78	27	10	40%
14	Equipo microgoteo set 1 un	68	5	78	27	10	41%
15	Tet c/b 7.5 (portex) bolsa 1 un	67	5	78	27	10	41%
16	Venda coban (1584 s) 10 cm rollo 1 un	67	5	77	27	10	42%
17	Sutura biosyn 2/0 cm 801 gs-24 sobre 1 un	66	5	77	28	10	42%
18	Tapón comby rojo s/env 1 un	66	5	76	28	10	43%

19	Humulin r frasco 10 cc	65	5	76	28	10	43%
20	Tela micropore (1535-1) 1 x 10 rollo 1 un	65	5	76	28	10	43%
21	Nitroprusiato de sodio 50 mg (nipride) ampolla 2 cc	62	5	73	29	11	48%
22	Cánula mayo #3 (90mm) well lead s/env 1 un	62	5	73	29	11	48%
23	Alargador arterial m/h 100 cm sin envase 1 un	62	5	73	30	11	49%
24	Electrodo pta. aguja (e1552) caja 1 un	62	5	72	30	11	49%
25	Conector ac 1 recto bolsa 1 un	61	6	71	30	11	50%
26	Apósito adhesivo transp. 5 x 7,2 (1624) s/env 1 un	60	6	71	30	11	51%
27	Sutura biosyn 1 cm-905 gs-25 sobre 1 un	60	6	71	31	11	52%
28	Sutura vicryl rapid 4/0 fs-2 (vr9930g) sobre 1 un	59	6	70	31	11	53%
29	Sutura ethilon 3/0 sc-24 (163 t) sobre 1 un	58	6	69	31	11	55%
30	Sutura polisorb 2/0 gl 123 v-20 sobre 1 un	57	6	68	32	11	58%
31	Sutura polisorb 0 cl924 gs-21 sobre 1 un	55	6	66	33	11	61%
32	Tet c/b 8 (portex) tubo 1 un	55	6	66	33	11	61%
33	Venda sofband 15 cm rollo 1 un	55	6	66	33	11	61%
34	Propofol 2% (tiva) mct/lct ampolla 50 cc	55	6	66	33	11	61%
35	Sutura monocryl 2/0 ct (y357h) sobre 1 un	55	6	66	33	11	62%
36	Sutura surgicut simple 0 gs-21 cg844 sobre 1 un	54	6	66	34	11	63%
37	Tramadol 100mg/2ml ampolla 1 un	54	6	66	34	11	63%

38	Sutura sofsilk sutupak 3/0 ss684 c-14 sobre 1 un	54	6	65	34	11	63%
39	Bolsa rx estéril (1.0 m x 1.2 m) sobre 1 un	54	6	65	34	11	64%
40	Sutura monocryl 1 ctx (y399t/y359h) sobre 1 un	51	0	51	36	-	0%
41	Sonda nelaton desech. n-12 (pvc) s/env 1 un	51	0	51	36	-	0%
42	Venda elastomul 12 cm rollo 1 un	51	0	51	36	-	0%
43	Tapón inluer amarillo s/env 1 un	50	0	50	36	-	0%
44	Sutura ethilon 3/0 sc-24 (169 t) sobre 1 un	50	0	50	37	-	0%
45	Frasco biopsia grande frasco 1 lt	49	0	49	37	-	0%
46	Sutura surgipro 1 cp-425 gs-21 sobre 1 un	49	0	49	37	-	0%
47	Tela micropore (1535) 1/2 x 10 rollo 1 un	48	0	48	38	-	0%
48	Betametasona 4 mg amp 1 cc	48	0	48	38	-	0%
49	Venda sofband 10 cm rollo 1 un	48	0	48	38	-	0%
50	Chirocaine 0.5 mg ampolla 10 cc	47	0	47	38	-	0%
51	Sutura ethilon 4/0 sc-24 (1129t) sobre 1 un	47	0	47	39	-	0%
52	Bismuto subgalato sobre 1 gr	47	0	47	39	-	0%
53	Conector recto p/ circuito anest hs1669 sin envase 1 un	47	0	47	39	-	0%
54	Agua bidest. 10 ml ampolla 1 un	47	0	47	39	-	0%
55	Sonda aspiración c/v n-14 s/env 1 un	46	0	46	39	-	0%
56	Cánula mayo #4 (100mm) well lead s/env 1 un	46	0	46	40	-	0%

57	Tapón nasal laminado 8 cm x 2 cm(470404) sobre 1 un	46	0	46	40	-	0%
58	Gentamicina 80 mg ampolla 2 cc	46	0	46	40	-	0%
59	Venda yeso 10 cm rollo 1 un	46	0	46	40	-	0%
60	Sonda aspiración c/v n-12 s/env 1 un	45	0	45	40	-	0%
61	Aguja carpule 27 g x 1 5/8 (larga 41mm) s/env 1 un	45	0	45	41	-	0%
62	Gasa versalon estéril 7.5 x 7.5 (8x8) sobre 2 un	45	0	45	41	-	0%
63	Sutura lino sutupak 0 lc 810 e sobre 1 un	44	0	44	41	-	0%
64	Aguja desechable 23 g x 1 s/env 1 un	43	0	43	42	-	0%
65	Sutura surgipro 2/0 vp 523 2v-20 sobre 1 un	43	0	43	43	-	0%
66	Teflón 14g x 2 s/env 1 un	43	0	43	43	-	0%
67	Sutura biosyn 4/0 sm5627 p-12 sobre 1 un	42	0	42	43	-	0%
68	Venda yeso 15 cm rollo 1 un	42	0	42	43	-	0%
69	Frasco biopsia grande xl frasco 2 lt	41	0	41	44	-	0%
70	Tobradex unguento pomo 3,5 gr	41	0	41	44	-	0%
71	Guante procedimiento vinilo mediano caja 100 un	40	0	40	45	-	0%
72	Sutura surgicut simple 2/0 gs-21 cg843 sobre 1 un	40	0	40	45	-	0%
73	Fentanyl 0,5 mg ampolla 10 cc	40	0	40	45	-	0%
74	Sutura sofsilk sutupak 2/0 gs833 v-20 sobre 1 un	40	0	40	45	-	0%
75	Sutura ethilon 4/0 sc-20 (14502t) sobre 1 un	40	0	40	45	-	0%

76	Sutura surgicut simple 3/0 gg322 v/20 sobre 1 un	40	0	40	45	-	0%
77	Sonda nelaton desech. n-14 (pvc) s/env 1 un	40	0	40	45	-	0%
78	Venda moltopren 10 x 190 cm rollo 1 un	40	0	40	45	-	0%
79	Malla prolene (15 x 15) semi light caja 1 un	39	0	39	47	-	0%
80	Venda elástica 10 cm (dr fajardo) rollo 1 un	39	0	39	47	-	0%
81	Tubo gamalastic set 1 un	38	0	38	47	-	0%
82	Máscara laríngea desech. nº 3 set 1 un	38	0	38	47	-	0%
83	Sutura monosof 3/0 c/a sn 663 c-14 sobre 1 un	38	0	38	47	-	0%
84	Máscara laríngea desech. nº 4 set 1 un	38	0	38	48	-	0%
85	Electrodo cuchillo largo (e-1551-6) caja 1 un	37	0	37	49	-	0%
86	Aguja de plexo 50 mm (stimuplex) sin envase 1 un	37	0	37	49	-	0%
87	Suero glucosado 5% 500 ml bolsa 1 un	37	0	37	49	-	0%
88	Bolsa microscopio estéril (60 x 90) sobre 1 un	37	0	37	49	-	0%
89	Sutura monocryl 0 ct-1 (mpc346h / y346h) sobre 1 un	37	0	37	49	-	0%
90	Guante procedimiento látex mediano caja 100 un	37	0	37	49	-	0%
91	Teflón 24g x 3/4 (terumo) s/env 1 un	36	0	36	51	-	0%
92	Sutura biosyn 3/0 v20 gm122 sobre 1 un	35	0	35	51	-	0%
93	Paquete art.rodilla dynjp8100 (882045) paquete 1 un	35	0	35	52	-	0%

94	Sutura catgut simple 5/0 rb-1 (u208t) sobre 1 un	34	0	34	53	-	0%
95	Teflón 20g x 2 (largo) s/env 1 un	34	0	34	53	-	0%
96	Electrodo c/pta. protegida (e 1455 b) set 1 un	34	0	34	53	-	0%
97	Sonda foley 2 vías b-5 cc n° 16 s/env 1 un	34	0	34	53	-	0%
98	Metronidazol (kabizol fresenius) 500 mg bolsa 100 cc	34	0	34	53	-	0%
99	Sutura polisorb 0 cl884 gs-22 sobre 1 un	34	0	34	53	-	0%
100	Protamina ampolla 5 cc	34	0	34	53	-	0%
101	Sonda drenaje pen rose 1/2 plg s/env 1 un	34	0	34	54	-	0%
102	Tela leucoplast (1524) 5 cm rollo 1 un	34	0	34	54	-	0%
103	Venda elastomul 4 cm rollo 1 un	33	0	33	55	-	0%
104	Sutura monosof 2/0 sn664 c-15 sobre 1 un	33	0	33	56	-	0%
105	Sonda drenaje pen rose 1/4 plg s/env 1 un	33	0	33	56	-	0%
106	Sutura surgicut simple 4/0 gg-321 v-20 sobre 1 un	32	0	32	56	-	0%
107	Sutura surgicut cromado 4/0 ug203 cv-23 sobre 1 un	32	0	32	57	-	0%
108	Sutura polisorb 4/0 sl5627g p-12 sobre 1 un	32	0	32	57	-	0%
109	Guante procedimiento látex chico caja 100 un	31	0	31	58	-	0%
110	Syndol 30 mg ampolla 1 cc	31	0	31	58	-	0%
111	Sutura sofsilk sutupak 3/0 s304 sobre 1 un	31	0	31	58	-	0%

112	Sonda nasogástrica 2 lumen x 120 cm 16fr sin envase 1 un	30	0	30	60	-	0%
113	Steri drape (2040) 38 cm x 41 cm sobre 1 un	30	0	30	61	-	0%
114	Sutura surgipro 0 cp-424 gs-21 sobre 1 un	30	0	30	61	-	0%
115	Gelita spongostan estándar sobre 1 un	30	0	30	61	-	0%
116	Sutura lino sutupak 2/0 lc 820 e sobre 1 un	29	0	29	61	-	0%
117	Steri strip (1547) 12 mm x 100 mm sobre 1 un	29	0	29	62	-	0%
118	Placa valleylab c/ cable niño e7510-25 sin envase 1 un	29	0	29	63	-	0%
119	Ergometrina 0.2 mg ampolla 1 cc	29	0	29	63	-	0%
120	Sutura surgipro 3/0 vp 522x v-20 sobre 1 un	28	0	28	64	-	0%
121	Sutura monocryl 5/0 rb-1 (y303h) sobre 1 un	28	0	28	65	-	0%
122	Sonda nasogástrica desech.16 fr s/env 1 un	28	0	28	65	-	0%
123	Sutura sofsilk sutupak 3/0 gs832 v-20 sobre 1 un	28	0	28	65	-	0%
124	Sutura vicryl 4/0 sh (j315h) sobre 1 un	28	0	28	65	-	0%
125	Ketamina 500mg frasco 10 cc	28	0	28	65	-	0%
126	Teflón 18g x 2 (largo) sin envase 1 un	27	0	27	67	-	0%
127	Gasa cuadrada 8 x 8 estéril envase 10 un	27	0	27	67	-	0%
128	Aguja desechable 26 g x 1/2 s/env 1 un	27	0	27	67	-	0%
129	Dalacin 300 mg ampolla 2 cc	27	0	27	67	-	0%

130	Sutura surgipro 6/0 vp 706x 2 cv-11 sobre 1 un	27	0	27	68	-	0%
131	Sonda nelaton desech. n-10 (pvc) sin envase 1 un	27	0	27	68	-	0%
132	Manipulador/inyect.uterino s/env 1 un	26	0	26	68	-	0%
133	Steri strip (1546) 6 mm x 100 mm sobre 1 un	26	0	26	69	-	0%
134	Hemosuc 600 cc 12 fr caja 1 un	26	0	26	70	-	0%
135	Sutura monosof 4/0 c/a sn 649 c-14 (90cm sobre 1 un	26	0	26	70	-	0%
136	Sutura surgicut cromado 3/0 gg122 v-20 sobre 1 un	26	0	26	70	-	0%
137	Cánula mayo #1(70mm) well lead s/env 1 un	26	0	26	70	-	0%
138	Sonda foley 3 vías b-75 cc n° 20 (couv.) sin envase 1 un	25	0	25	73	-	0%
139	Manga compresor anti embolia I (73013) envase 1 un	24	0	24	74	-	0%
140	Sutura surgicut simple 3/0 g202 s/a sobre 1 un	24	0	24	74	-	0%
141	Cronus blister 1 com	24	0	24	74	-	0%
142	Aguja desechable 25 g x 5/8 s/env 1 un	24	0	24	75	-	0%
143	Tela medipore (2962) rollo 1 un	24	0	24	75	-	0%
144	Sutura surgicut simple 1 gs-21 cg845 sobre 1 un	24	0	24	75	-	0%
145	Sulfato magnesio 25% ampolla 5 cc	24	0	24	75	-	0%
146	Electrobisturí bolita larga (e1564) envase 1 un	24	0	24	75	-	0%
147	Sutura ethilon 4/0 ps-2 (p1667t) sobre 1 un	24	0	24	75	-	0%

148	Hemosuc 400 cc 12 fr envase 1 un	24	0	24	75	-	0%
149	Sutura vicryl 0 ur-6 (j603h) sobre 1 un	24	0	24	75	-	0%
150	Sutura vicryl 4/0 rb-1 (j304h) sobre 1 un	24	0	24	76	-	0%
151	Lápiz electrobisturí triverse (ft 3000) caja 1 un	23	0	23	77	-	0%
152	Teflón 16g x 1 1/4 s/env 1 un	23	0	23	77	-	0%
153	Hemosuc 10 fr 400cc (plástico) caja 1 un	23	0	23	78	-	0%
154	Sutura surgipro 5/0 vp- 556x 2cv-23 sobre 1 un	23	0	23	78	-	0%
155	Betametasona c/ neomicina pomo 10 gr	23	0	23	78	-	0%
156	Haloperidol 5mg ampolla 1 cc	22	0	22	80	-	0%
157	Sutura polisorb 2/0 gl125 v-20 sobre 1 un	22	0	22	80	-	0%
158	Hemosuc 600 cc 14 fr caja 1 un	22	0	22	82	-	0%
159	Sonda foley silicona 2 v b-5 cc n° 14 s/env 1 un	22	0	22	82	-	0%
160	Hemosuc 600 cc 18 fr caja 1 un	22	0	22	83	-	0%
161	Sutura surgicut cromado 2/0 gg123 v-20 sobre 1 un	22	0	22	83	-	0%
162	Apósito 40 x 40 estéril s/env 1 un	22	0	22	83	-	0%
163	Teflón para modelar férulas(15-22000) sachet 1 un	21	0	21	87	-	0%
164	Tubo toma de gases (capnografo) sin envase 1 un	20	0	20	90	-	0%
165	Furosemida 20 mg amp 1 cc	20	0	20	90	-	0%
166	Sonda calibración digestiva 34 fr sobre 1 un	20	0	20	90	-	0%

167	Cloxacilina 500 mg frasco ampolla 1 un	20	0	20	90	-	0%
168	Sutura vicryl 5/0 rb-1 (vcp303h / j303h) sobre 1 un	20	0	20	90	-	0%
169	Sutura ethibond 1 ct-1 (x425h) sobre 1 un	19	0	19	93	-	0%
170	Sonda foley 3 vías b-75 cc n° 22 (couv.) sin envase 1 un	19	0	19	95	-	0%
171	Equipo bomba fotoprotegido (14006) bolsa 1 un	19	0	19	95	-	0%
172	Rinobanedif unguento caja 1 pomo	19	0	19	95	-	0%
173	Cuchillo a. plus. c. 4.0 mm(375-544-000) caja 1 un	19	0	19	95	-	0%
174	Sutura vicryl coated 2 (w9246) mo-45 sobre 1 un	19	0	19	97	-	0%
175	Heparina 25.000 ui fr 5 cc	19	0	19	97	-	0%
176	Aguja de plexo 150 mm (stimuplex) sin envase 1 un	18	0	18	99	-	0%
177	Sutura polisorb 3/0 l12 s/a sobre 1 un	18	0	18	101	-	0%
178	Sonda nasogástrica 2 lumen x 120cm 14 fr sin envase 1 un	18	0	18	101	-	0%
179	Suprane (desfluorano) frasco 240 cc	18	0	18	101	-	0%
180	Sutura monocryl 3/0 sh (y316h) sobre 1 un	17	0	17	105	-	0%
181	Lidocaina 5% hiperbarica ampolla 2 cc	17	0	17	105	-	0%
182	Transductor presión simple (5202620) sin envase 1 un	17	0	17	107	-	0%
183	Sutura monocryl 4/0 rb-1 (y304h) sobre 1 un	17	0	17	107	-	0%
184	Apósito telfa 10 x 12 sobre 1 un	17	0	17	107	-	0%

185	Sutura pds 7/0 (z13h) sobre 1 un	17	0	17	108	-	0%
186	Steri drape yodado (6648) 90 cm x 60 cm sobre 1 un	16	0	16	109	-	0%
187	Misotrol 200 mcg. blister 1 com	16	0	16	109	-	0%
188	Electrodo desech.monitor bis (ped) sobre 1 un	15	0	15	119	-	0%
189	Mascara laríngea desech n-5 set 1 un	15	0	15	123	-	0%
190	Clorhexidina 2% c/tintura 150 cc frasco 150 cc	14	0	14	125	-	0%
191	Sutura vicryl rapid 0 ct-2 (vcp334h) sobre 1 un	14	0	14	127	-	0%
192	Sutura monocryl 5/0 p-3 (mcp493g) sobre 1 un	14	0	14	127	-	0%
193	Manipulador uterino vectec (maut60) envase 1 un	14	0	14	131	-	0%
194	Tracrium 50 mg ampolla 5 cc	14	0	14	131	-	0%
195	Asa conización triangular (m) (900-151) envase 1 un	13	0	13	137	-	0%
196	Sutura pds 2/0 sh (z317h) sobre 1 un	13	0	13	137	-	0%
197	Sutura pds plus 2/0 pdp (317h) sh sobre 1 un	13	0	13	137	-	0%
198	Steri strip (w 8516) laparoscopia sobre 1 un	13	0	13	137	-	0%
199	Cortador microd pk 5/5290-635000 envase 1 un	13	0	13	142	-	0%
200	Asa de conización 20x12 300-126 (e1561) caja 1 un	13	0	13	142	-	0%
201	Steri drape (1015) en u sobre 1 un	13	0	13	142	-	0%
202	Norepinefrina 4 mg amp 4 cc	12	0	12	146	-	0%

203	Clip de raney adulto (500-112) envase 1 un	12	0	12	149	-	0%
204	Sonda foley silicona 2 v b-5 cc n° 16 s/env 1 un	12	0	12	149	-	0%
205	Sutura pds 4/0 (pdp304h) envase 1 un	12	0	12	153	-	0%
206	Bridion (sugammadex) 200 mg / 2 ml frasco ampolla 1 un	12	0	12	153	-	0%
207	Steri drape (2045) 60 cm x 45 cm sobre 1 un	12	0	12	153	-	0%
208	Sutura vicryl 2/0 sh (j317 h) sobre 1 un	12	0	12	153	-	0%
209	Sutura surgipro 4/0 vp 521 v-20 sobre 1 un	12	0	12	153	-	0%
210	Sutura kit gineco-obstetra (ko105g) sobre 1 set	11	0	11	157	-	0%
211	Trocar-catheter tórax c/a 28 (argyle) set 1 un	11	0	11	157	-	0%
212	Cortador microd pk 5/5290- 648000 envase 1 un	11	0	11	166	-	0%
213	Liga clip challenger ti m/l (pl569t) envase 8 un	11	0	11	171	-	0%
214	Sutura pdp ii 6/0 c-1 (127h) sobre 1 un	10	0	10	176	-	0%
215	Liga clip horizon m titanium (2200) catrige 6 un	10	0	10	176	-	0%
216	Manipulador uterino vcare (l) (6085-20) envase 1 un	10	0	10	183	-	0%
217	Sonda nasogástrica desech. 6 fr s/env 1 un	10	0	10	183	-	0%
218	Sutura vicryl rapid 3/0 sh-1 (vr2190g) sobre 1 un	10	0	10	183	-	0%
219	Azul patente 1% ampolla 5 cc	10	0	10	183	-	0%
220	Asa de collins wa22355c uso 1 apl	9	0	9	189	-	0%

221	Sutura ethibond 3/0 2rb-1 (b552t) sobre 1 un	9	0	9	189	-	0%
222	Clexane 20 mg cj 1 amp	9	0	9	189	-	0%
223	Cortador microd. 2.5 (5290-628-000) caja 1 un	9	0	9	197	-	0%
224	Aguja sutura bl 214 n bolsa 12 un	9	0	9	197	-	0%
225	Aguja sutura bl 216 n bolsa 12 un	9	0	9	197	-	0%
226	Aguja sutura bl 213 n bolsa 12 un	9	0	9	197	-	0%
227	Sutura seda 3/0 rb-1 (k872t) sobre 1 un	9	0	9	197	-	0%
228	C.central arrow 2via 7fr x20 (cv26702-e) set 1 un	9	0	9	206	-	0%
229	Sutura vicryl rapid 2/0 (kvr14g) sobre 1 un	9	0	9	206	-	0%
230	Atenolol 50 mg blister 1 com	9	0	9	206	-	0%
231	Sutura ethibond 2/0 2sh (x513h) sobre 1 un	9	0	9	206	-	0%
232	Mascara laríngea desech n-1.5 set 1 un	9	0	9	206	-	0%
233	Sonda nasoyeyuneal 12 fr 114 cm c/guía sin envase 1 un	8	0	8	216	-	0%
234	Domperidona 10 mg blister 1 cap	8	0	8	216	-	0%
235	Sonda foley silicona 3 v b-30 cc n° 20 sin envase 1 un	8	0	8	216	-	0%
236	Acantex 1 gr iv. iny. caja 1 un	8	0	8	216	-	0%
237	Aguja sutura pta. triang 1.20 x 58 bl205n bolsa 12 un	8	0	8	216	-	0%
238	Aguja sutura bl 113 n bolsa 12 un	8	0	8	216	-	0%

239	Asa prostática 1 patita 24 fr (27050 g) caja 1 un	8	0	8	216	-	0%
240	Sonda foley silicona 2 v b-5 cc n° 18 sin envase 1 un	8	0	8	216	-	0%
241	Sutura biosyn 2/0 v20 gm123 sobre 1 un	8	0	8	216	-	0%

Fuente: Elaboración propia

Modelo P insumos y medicamentos clasificación C

N°	Nombre	Demanda estimada T+L	Desviación T + L	q obj	T	SS	CV
1	Jeringa desech. pta./sonda 60 cc sin envase 1 un	99	0	99	19	-	15%
2	Guante quir. libre látex s/ polvo n°7 sobre 1 pr	96	4	104	19	7	35%
3	Ondansetron 4 mg (odanex) ampolla 2 cc	96	4	104	19	7	35%
4	Cubre mesa mayo 60 x 90 cm estéril envase 1 un	89	5	97	21	8	24%
5	Jelonet 10 x 10 (gasa parafinada) sobre 1 un	80	5	80	23	-	0%
6	Alcohol 70 % frasco 125 cc	79	5	79	23	-	0%
7	Guante quir. libre látex s/ polvo n°6.5 sobre 1 pr	77	5	77	24	-	0%
8	Esponja limpia electrobisturí (e2401) kit 1 un	75	5	84	24	8	33%
9	Pañal adulto grande sin envase 1 un	70	5	78	26	9	38%
10	Jeringa desech. pta./aguja 60 cc(ss50e) s/env 1 un	64	5	73	28	9	45%
11	Steri strip (1542) 6 mm x 38 mm sobre 1 un	62	5	71	30	9	49%

12	Guante quir. libre látex s/ polvo n°8 sobre 1 pr	59	6	69	31	9	53%
13	Alcohol 70 % frasco 1 lt	58	6	67	31	9	55%
14	Tegaderm (1626) 10 cm x 12 cm s/env 1 un	54	6	63	34	10	64%
15	Lápiz marcador piel estéril set 1 un	52	0	52	35	-	0%
16	Escobillas desechables estériles s/ dete set 1 un	51	0	51	36	-	0%
17	Agua bidest. 1000 ml matraz 1 un	50	0	50	36	-	0%
18	Diprivan 1% jer prellenada envase 50 cc	50	0	50	36	-	0%
19	Set de gomas artroscopia (cit002) sin envase 1 un	47	0	47	38	-	0%
20	Povidona yodada frasco 250 cc	47	0	47	39	-	0%
21	Solución glicina bol 3 lt	45	0	45	41	-	0%
22	Tegaderm (1622) 4,4 cm x 4,4 cm s/env 1 un	45	0	45	41	-	0%
23	Guante quirúrgico estéril 8,5 s/env 1 un	45	0	45	41	-	0%
24	Esponja antiempañante sin envase 1 un	43	0	43	42	-	0%
25	Cuchillo quirúrgico 3m(9680) sachet 1 un	43	0	43	43	-	0%
26	Venda sofband 20 cm rollo 1 un	38	0	38	48	-	0%
27	Cotonoides 1/2 pulg x 1 1/2 pul (801404) sobre 10 un	38	0	38	48	-	0%
28	Guante procedimiento vinilo grande caja 100 un	37	0	37	49	-	0%
29	Povidona yodada frasco 50 cc	34	0	34	53	-	0%

30	Cotonoides 1/2 pulg x 3 pul (801407) sobre 10 un	33	0	33	55	-	0%
31	Tela durapore (1538-2) 2 x 10 rollo 1 un	32	0	32	57	-	0%
32	Torulas gasa garbanzo bolsa 10 un	32	0	32	57	-	0%
33	Azul de metileno 2% ampolla 5 cc	32	0	32	57	-	0%
34	Sutura biosyn o cm924 gs-21 sobre 1 un	32	0	32	57	-	0%
35	Venda elastomul 10 cm rollo 1 un	32	0	32	57	-	0%
36	Sutura pds 1 ct-1 (z341h) sobre 1 un	32	0	32	57	-	0%
37	Guante procedimiento látex.grande caja 100 un	32	0	32	57	-	0%
38	Guante procedimiento vinilo chico caja 100 un	32	0	32	57	-	0%
39	Máscara laríngea desech n-2.5 set 1 un	31	0	31	58	-	0%
40	Fenilefrina 1 % ampolla 1 cc	31	0	31	58	-	0%
41	Set de irrigación en y (fep003) sin envase 1 un	31	0	31	58	-	0%
42	Ranitidina 50 mg ampolla 2 cc	31	0	31	58	-	0%
43	Tela transpore (1527-2) 2 x 10 rollo 1 un	31	0	31	58	-	0%
44	Recolector de bilis bolsa 1 un	31	0	31	59	-	0%
45	Venda blunding 10 x4 cm (e-830004) rollo 1 un	31	0	31	59	-	0%
46	Dalacin 600 mg iv/ im frasco 1 amp	30	0	30	59	-	0%

47	Sutura ethilon 5/0 sc-20 (14501t) sobre 1 un	30	0	30	60	-	0%
48	Azul de metileno 1% ampolla 10 cc	30	0	30	60	-	0%
49	Parche curita s/env 1 un	30	0	30	60	-	0%
50	Bolsa microscopio opmi drapes 3 (306071) bolsa 1 un	30	0	30	60	-	0%
51	Máscara laríngea desech n-2 set 1 un	30	0	30	60	-	0%
52	Aguja desechable 21 g x 1 s/env 1 un	29	0	29	62	-	0%
53	Lancetas accu-chek safe pro plus sin envase 1 un	29	0	29	63	-	0%
54	Vecuronio bromuro frasco ampolla 10 mg	29	0	29	63	-	0%
55	Vaselina sólida pote 25 gr	29	0	29	63	-	0%
56	Torula algodón 1 gr bolsa 200 un	28	0	28	64	-	0%
57	Povidona yodada frasco 30 cc	28	0	28	65	-	0%
58	Sevoflurane fr 250 cc	28	0	28	65	-	0%
59	Cidoten rapilento frasco 3 cc	28	0	28	65	-	0%
60	Tet c/b 4.5 tubo 1 un	28	0	28	65	-	0%
61	Venda elastomul 8 cm rollo 1 un	28	0	28	65	-	0%
62	Jabón yodado frasco 1 lt	27	0	27	66	-	0%
63	Cobertor parte superior del cuerpo envase 1 un	27	0	27	66	-	0%
64	Tet c/b 8.5 (portex) tubo 1 un	27	0	27	67	-	0%
65	Parche curita redondo s/env 1 un	27	0	27	68	-	0%

66	Lidocaina 2% ampolla 10 cc	27	0	27	68	-	0%
67	Clexane 60 mg jeringa 0,6 cc	26	0	26	69	-	0%
68	Voluven matraz 500 cc	26	0	26	69	-	0%
69	Brochetas 15 cm sin envase 1 un	26	0	26	71	-	0%
70	Sutura biosyn 5/0 p-13 sm-5687 sobre 1 un	25	0	25	72	-	0%
71	Moltopren d-12 (5 cm. espesor) trozo 15 cm	25	0	25	72	-	0%
72	Tet c/b 6.5 (portex) tubo 1 un	25	0	25	73	-	0%
73	Jeringa desech. tuberculina s/env 1 un	25	0	25	73	-	0%
74	Tet reforzado c/b 7 tubo 1 un	25	0	25	73	-	0%
75	Venda yeso 12 cm rollo 1 un	24	0	24	74	-	0%
76	Gel conductor estéril sobre 20 gr	24	0	24	75	-	0%
77	Endo-gel amp 10 cc	24	0	24	75	-	0%
78	Solución hemostática monsel miel frasco 8 cc	24	0	24	76	-	0%
79	Cobertor cuerpo completo envase 1 un	23	0	23	77	-	0%
80	Gasa tapón vaginal (10 x 1.5) sobre 1 un	23	0	23	79	-	0%
81	Filtro humed.bact/ viral adulto (19401) set 1 un	22	0	22	81	-	0%
82	Tet c/b 4.0 tubo 1 un	22	0	22	82	-	0%
83	Botox 100 u ampolla 1 un	22	0	22	82	-	0%
84	Bicarbonato 8,4% 20 ml ampolla 1 un	22	0	22	83	-	0%

85	Venda yeso 20 cm rollo 1 un	21	0	21	85	-	0%
86	Cal sodada cód.: 4413010 bidón 5 kg	21	0	21	85	-	0%
87	Perifix 730 n°16 sin envase 1 un	21	0	21	86	-	0%
88	Venda elástica 10 x3 cm (e830003) s/env 1 un	21	0	21	86	-	0%
89	Ligaduras de látex caja 1 un	21	0	21	87	-	0%
90	Sutura sofsilk sutupak 4/0 ss683 c-13 sobre 1 un	21	0	21	87	-	0%
91	Duratocin 100 mcg/ml ampolla 1 cc	21	0	21	87	-	0%
92	Cánula mayo #2 (80mm) well lead s/env 1 un	21	0	21	87	-	0%
93	Domperidona 10mg ampolla 2 cc	21	0	21	87	-	0%
94	Cloruro de potasio 10% amp 10 cc	21	0	21	87	-	0%
95	Visipaque 270 mg frasco 50 cc	21	0	21	87	-	0%
96	Iliadin spray nasal adulto frasco 1 un	20	0	20	88	-	0%
97	Tet c/b 5 (portex) tubo 1 un	20	0	20	88	-	0%
98	Paracetamol 500 mg frasco ampolla 1 un	20	0	20	88	-	0%
99	Gotely (tamsulosina) 0.4mg blister 1 cap	20	0	20	88	-	0%
100	Dermabond (ahv12) sin envase 1 amp	20	0	20	89	-	0%
101	Estilete de intubación grande (12 fr) s/env 1 un	20	0	20	89	-	0%
102	Sonda nasogástrica desech.14 fr s/env 1 un	20	0	20	90	-	0%

103	Guante quirúrgico n°6 sobre 1 pr	20	0	20	90	-	0%
104	Sutura polisorb 4/0 gl121 v-20 sobre 1 un	20	0	20	91	-	0%
105	Omnipaque 350mg 50 ml frasco 50 cc	20	0	20	91	-	0%
106	Gelita spongostan anal sobre 1 un	20	0	20	91	-	0%
107	Electrodo pta. aguja larga (e1552-6) caja 1 un	20	0	20	92	-	0%
108	Botox 200 ui frasco 1 un	20	0	20	92	-	0%
109	Drenaje jackson pratt 10 mm (tichio51) caja 1 un	19	0	19	93	-	0%
110	Faja lista 4 bandas m caja 1 un	19	0	19	95	-	0%
111	Succinil colina 100mg ampolla 5 cc	19	0	19	95	-	0%
112	Sutura polisorb 0 gl124 v-20 sobre 1 un	19	0	19	96	-	0%
113	Electrodo pediátrico 2248 3m sin envase 1 un	19	0	19	96	-	0%
114	Paquete art.hombro dynjp8400 (882044) paquete 1 un	19	0	19	96	-	0%
115	Clorhexidina 2% coloreada frasco 50 cc	19	0	19	97	-	0%
116	Omeprazol 20 mg blister 1 com	19	0	19	97	-	0%
117	Inmovilizador de hombro adulto large caja 1 un	19	0	19	97	-	0%
118	Tet c/b 6 (portex) tubo 1 un	19	0	19	97	-	0%
119	Tet c/b 5.5 (portex) tubo 1 un	18	0	18	98	-	0%
120	Hemosuc 400cc 14fr caja 1 un	18	0	18	100	-	0%

121	Clorpromazina 100 mg envase 1 un	18	0	18	100	-	0%
122	Cabestrillo simple grande bolsa 1 un	18	0	18	100	-	0%
123	Sutura surgicut simple 4/0 ug 207 cv-23 sobre 1 un	18	0	18	102	-	0%
124	Lidocaina 4% fr 30 cc	18	0	18	102	-	0%
125	Protector de cabezal ecográfico sachet 1 un	18	0	18	102	-	0%
126	Collera otológica donaldson (ref:50200) s/env 1 un	18	0	18	103	-	0%
127	Mitomicina 20mg ampolla 20 mg	18	0	18	103	-	0%
128	Sutura surgicut cromado 1 cg915 gs-24 sobre 1 un	17	0	17	104	-	0%
129	Sutura sofsilk sutupak 4/0 vs871 cv-23 sobre 1 un	17	0	17	104	-	0%
130	Tet reforzado c/b 8 tubo 1 un	17	0	17	104	-	0%
131	Sutura surgicut simple 2/0 v20 gg323 sobre 1 un	17	0	17	107	-	0%
132	Petidina 100 mg ampolla 2 cc	17	0	17	107	-	0%
133	Sonda aspiración c/v n-10 s/env 1 un	17	0	17	107	-	0%
134	Apósito 15 x 25 estéril envase 1 un	17	0	17	107	-	0%
135	Set tubos bombas inf rf 4 cm (ttub-4) caja 1 un	17	0	17	107	-	0%
136	Mascarilla multi vent pediatr s/env 1 un	16	0	16	109	-	0%
137	Sonda foley 2 vías b-5 cc nº 18 sachet 1 un	16	0	16	109	-	0%
138	Lugol 5% frasco 20 cc	16	0	16	109	-	0%

139	Cinta arterial mini (roja) 730-r-mini sobre 1 un	16	0	16	111	-	0%
140	Conector ac y 9 bolsa 1 un	16	0	16	111	-	0%
141	Metoclopramida 10 mg amp 2 cc	16	0	16	111	-	0%
142	Sutura monosof 5/0 c/a p12 sn 5666 sobre 1 un	16	0	16	112	-	0%
143	Sutura sofsilk sutupak 2/0 s305 sobre 1 un	16	0	16	112	-	0%
144	Mangos fratelli con esponja sin envase 1 un	16	0	16	112	-	0%
145	Surgicel 1953 5 x 7.5 (lyostipt) sobre 1 un	16	0	16	114	-	0%
146	Cotonoides 1/2 pulg x 1/2 pul (801400) sobre 10 un	16	0	16	114	-	0%
147	Dacam rl caja 1 f/a	16	0	16	114	-	0%
148	Suero glucosalino hipertónico bolsa 500 cc	15	0	15	117	-	0%
149	Mascarilla alta conc.oxi.adult s/env 1 un	15	0	15	119	-	0%
150	Germekil bidón 5 lt	15	0	15	119	-	0%
151	Diazepam 10 mg amp 2 cc ampolla 1 un	15	0	15	119	-	0%
152	C.central arrow 3via 7fr x 20 (cv25703e) set 1 un	15	0	15	119	-	0%
153	Perifix 300 n°18 sin envase 1 un	15	0	15	119	-	0%
154	Cabestrillo simple mediano s/env 1 un	15	0	15	119	-	0%
155	Guía hidrofílica r 0.035/150 cm (um4285) sobre 1 un	15	0	15	121	-	0%
156	Catéter ureteral 6 fr cil 2 or (223606) sachet 1 un	15	0	15	121	-	0%

157	Alcohol bactisan spray frasco 400 cc	15	0	15	123	-	0%
158	Alargador venoso 100 cm c/ llave 3 pasos sin envase 1 un	14	0	14	125	-	0%
159	Sutura lino sutupak 1 lc 801 e sobre 1 un	14	0	14	125	-	0%
160	Jeringa heparinizada 1 cc c/aguja sobre 1 un	14	0	14	125	-	0%
161	Steri strip (1541) 6 mm x 75 mm sobre 1 un	14	0	14	125	-	0%
162	Drenaje torácico altitude (8888571370) envase 1 un	14	0	14	125	-	0%
163	Guía zebra (hw038150) recta 0,38 x150 sachet 1 un	14	0	14	125	-	0%
164	Collera oto.fluoroplast shepard envase 1 un	14	0	14	125	-	0%
165	Bactroban 2%(mupicil) crema pomo 15 gr	14	0	14	125	-	0%
166	Aerolin inhalador fr 200 ds	14	0	14	125	-	0%
167	Sonda nelaton desech. n-16 sin envase 1 un	14	0	14	127	-	0%
168	Jeringa desech. insulina s/env 1 un	14	0	14	127	-	0%
169	Cinta venosa mini (azul) 730-a-mini sobre 1 un	14	0	14	129	-	0%
170	Tracrium 25 mg amp 25 mg	14	0	14	129	-	0%
171	Sonda aspiración c/v n-8 s/env 1 un	14	0	14	129	-	0%
172	Sutura surgicut simple 1 s/a g205 sobre 1 un	14	0	14	131	-	0%
173	Hemosuc 600 cc 9 fr caja 1 un	14	0	14	131	-	0%

174	Cloranfenicol unguento oft. tubo 3,5 gr	14	0	14	131	-	0%
175	Esponja repuesto mango fratelli sin envase 1 un	13	0	13	134	-	0%
176	Dopamina 200 mg amp 5 cc	13	0	13	134	-	0%
177	Tet reforzado c/b 7,5 tubo 1 un	13	0	13	137	-	0%
178	Faja lista 4 bandas l caja 1 un	13	0	13	137	-	0%
179	Conector ac y 10 bolsa 1 un	13	0	13	139	-	0%
180	Venda de yeso plástico 4 plg rollo 1 un	13	0	13	142	-	0%
181	Extensor t. traqueostomía (5157) set 1 un	13	0	13	142	-	0%
182	Cefotaxima (grifotaxima) 1 gr. ampolla 1 un	13	0	13	142	-	0%
183	Asa conización triangular (l) (900-152) envase 1 un	12	0	12	146	-	0%
184	Tablilla inmov. vía venosa ped. e-737 sin envase 1 un	12	0	12	146	-	0%
185	Termómetro clínico digital envase 1 un	12	0	12	146	-	0%
186	Sutura surgipro 2/0 cp-423 gs-21 sobre 1 un	12	0	12	149	-	0%
187	Sutura monosof 4/0 c/a sn 5667 p-12 sobre 1 un	12	0	12	149	-	0%
188	Cánula mayo # 5 (110mm) well lead sin envase 1 un	12	0	12	149	-	0%
189	Estilete de intubación mediano (10 fr) s/env 1 un	12	0	12	149	-	0%
190	Tet s/b 4.0 (portex) tubo 1 un	12	0	12	149	-	0%

191	Mariposas 23 s/env 1 un	12	0	12	149	-	0%
192	Sutura monosof 3/0 sn669 c-14 sobre 1 un	12	0	12	153	-	0%
193	Sonda nelaton rectal n° 28 sin envase 1 un	12	0	12	153	-	0%
194	Asa de conización 10x10 300-117 (e1559) caja 1 un	12	0	12	153	-	0%
195	Disco colostomía 57 mm (13191) set 1 un	12	0	12	153	-	0%
196	Oftagen cpto unguento frasco 3,5 gr	12	0	12	153	-	0%
197	Bicarbonato 8,4% 10 ml ampolla 1 un	12	0	12	153	-	0%
198	Apósito estéril 12.7 x 22.8 (10 x 20) sobre 1 un	11	0	11	157	-	0%
199	Cinta suburetral 1.2 x 30cm (125001) caja 1 un	11	0	11	157	-	0%
200	Cobertor pediátrico envase 1 un	11	0	11	157	-	0%
201	Omnipaque 300mg 50 ml frasco 50 cc	11	0	11	157	-	0%
202	Tet s/b 3.5 (neo) tubo 1 un	11	0	11	157	-	0%
203	Mascarilla c/nebulizador adlt. s/env 1 un	11	0	11	157	-	0%
204	Cánula mayo #0 s/env 1 un	11	0	11	161	-	0%
205	Sonda nelaton desech. n-18 sin envase 1 un	11	0	11	161	-	0%
206	Clip titanio medium pl567t catrige 6 un	11	0	11	161	-	0%
207	Paquete art.hombro silla pya (tm-307) bolsa 1 un	11	0	11	166	-	0%
208	Tet microlaringeo c/ balón 5.0 tubo 1 un	11	0	11	166	-	0%

209	Ciprodex otico gotas frasco 7,5 cc	11	0	11	166	-	0%
210	Tubo silicona 8 x 12 trozo 3 mt	11	0	11	171	-	0%
211	Bolsa colostomía abierta 57mm 2p (1698) set 1 un	11	0	11	171	-	0%
212	Pinza para bolsa colostomía set 1 un	11	0	11	171	-	0%
213	Hidrocortisona 100 mg frasco ampolla 1 un	11	0	11	171	-	0%
214	Sutura catgut simple 1 s/a (s105sh) sobre 1 un	10	0	10	176	-	0%
215	Sutura monosof 4/0 c/a sn 658 c-14 (45cm sobre 1 un	10	0	10	176	-	0%
216	Tet reforzado c/b 6,5 tubo 1 un	10	0	10	176	-	0%
217	Venda sofband 7,5 rollo 1 un	10	0	10	176	-	0%
218	Sutura sofsilk sutupak 4/0 gs 831 v-20 sobre 1 un	10	0	10	183	-	0%
219	Aguja desechable 27 g x 1/2 sin envase 1 un	10	0	10	183	-	0%
220	Baycip (ciprofloxacino) 200 mg iv caja 1 amp	10	0	10	183	-	0%
221	Tet c/b 3.5 tubo 1 un	10	0	10	183	-	0%
222	Famotidina 20 mg ampolla 2 cc	10	0	10	183	-	0%
223	Sutura polisorb 3/0 sl613 c-23 sobre 1 un	9	0	9	189	-	0%
224	Bolsa microscopio opmi drapes 2 (306070) bolsa 1 un	9	0	9	189	-	0%
225	Cinta suburetral 1.7 x 30cm (125002) caja 1 un	9	0	9	197	-	0%

226	Tet s/b 5.0 (portex) tubo 1 un	9	0	9	197	-	0%
227	Sonda nelaton desech. n-8 s/env 1 un	9	0	9	206	-	0%
228	Esponja baño seco desechable envase 2 un	9	0	9	206	-	0%
229	Mariposas 25 s/env 1 un	9	0	9	206	-	0%
230	Torula gasa estéril bolsa 3 un	9	0	9	206	-	0%
231	Sutura polisorb 4/0 ul203 cv-23 sobre 1 un	8	0	8	216	-	0%
232	Sutura polisorb 5/0 sl5626 p-11 sobre 1 un	8	0	8	216	-	0%
233	Estilete de intubación chico (6 fr) s/env 1 un	8	0	8	216	-	0%
234	Insulina insuman r frasco 10 cc	8	0	8	216	-	0%
235	Filtro anestesia sin envase 1 un	8	0	8	216	-	0%
236	Depomedrol 80 mg frasco ampolla 1 un	8	0	8	216	-	0%
237	Agua bidest. 1000 ml botella 1000 cc	8	0	8	216	-	0%
238	Sutura polisorb 3/0 gl182 cv-25 sobre 1 un	8	0	8	216	-	0%
239	Precedex 0.2 mg ampolla 2 cc	8	0	8	216	-	0%
240	Sonda nasogástrica desech.10 fr s/env 1 un	8	0	8	216	-	0%
241	Clonixinato de lisina 100 mg ampolla 2 cc	8	0	8	216	-	0%
242	Sutura surgicut simple 5/0 cv-23 cs22150 sobre 1 un	8	0	8	216	-	0%
243	Asa conización triangular (s) (900-150) envase 1 un	8	0	8	216	-	0%

244	Lagrimas artificiales frasco 15 ml.	8	0	8	216	-	0%
245	Tubo lipoaspiración 12 pulg (pt-5558) envase 1 un	8	0	8	216	-	0%
246	Jeringa carpule sin envase 1 un	8	0	8	216	-	0%
247	Gel oftalmico (nicotears) tubo 5 gr	8	0	8	216	-	0%
248	Bajada ms 30 (fresenius) set 1 un	8	0	8	216	-	0%
249	Dormonid 5 mg / 1ml. ampolla 1 un	8	0	8	216	-	0%
250	Conector ac 7 recto bolsa 1 un	8	0	8	216	-	0%
251	Lomo adhesivo angosto (12182am) sin envase 1 un	8	0	8	216	-	0%

Fuente: Elaboración propia

Anexo 8: Plan de reposición de insumos y medicamentos tipo B y C

Período de reposición	Categoría	Nombre insumos y/o medicamentos
2 semanas	B	Guante quir. libre látex s/ polvo n°7.5 sobre 1 pr
		Remifentanilo 1 mg (ultiva) ampolla 1 un
		Colector orina adulta (ds 500/bot009) bolsa 2000 cc
		Fentanyl 0,1 mg ampolla 2 cc
	C	Jeringa desech. pta./sonda 60 cc sin envase 1 un
		Guante quir. libre látex s/ polvo n°7 sobre 1 pr
		Ondansetron 4 mg (odanex) ampolla 2 cc
		Cubre mesa mayo 60 x 90 cm estéril envase 1 un
		Jelonet 10 x 10 (gasa parafinada) sobre 1 un
		Alcohol 70 % frasco 125 cc

		Guante quir. libre látex s/ polvo n°6.5 sobre 1 pr
		Esponja limpia electrobisturí (e2401) kit 1 un
1 mes	B	Conector sims sin envase 1 un
		Suero ringer lactato 3000 ml. bolsa 1 un
		Alargador bolsa anest. 1.2 mts (cai-033) bolsa 1 un
		Paracetamol 1000 mg frasco ampolla 1 un
		Apósito op-site 25cm x 10 cm sobre 1 un
		Sutura polisorb 2/0 c/a cl 923 gs-21 sobre 1 un
		Droperidol 5 mg amp 2 cc
		Corchetera de piel royal 35-w envase 1 un
		Lidocaina 2% c/ vasocons. (1:100.000) ampolla 2 cc
		Equipo microgoteo set 1 un
		Tet c/b 7.5 (portex) bolsa 1 un
		Venda coban (1584 s) 10 cm rollo 1 un
		Sutura biosyn 2/0 cm 801 gs-24 sobre 1 un
		Tapón comby rojo s/env 1 un
		Humulin r frasco 10 cc
		Tela micropore (1535-1) 1 x 10 rollo 1 un
		Nitroprusiato de sodio 50 mg (nipride) ampolla 2 cc
		Cánula mayo #3 (90mm) well lead s/env 1 un
		Alargador arterial m/h 100 cm sin envase 1 un
		Electrodo pta. aguja (e1552) caja 1 un
		Conector ac 1 recto bolsa 1 un
		Apósito adhesivo transp. 5 x 7,2 (1624) s/env 1 un
		Sutura biosyn 1 cm-905 gs-25 sobre 1 un
		Sutura vicryl rapid 4/0 fs-2 (vr9930g) sobre 1 un
		Sutura ethilon 3/0 sc-24 (163 t) sobre 1 un
		Sutura polisorb 2/0 gl 123 v-20 sobre 1 un
		Sutura polisorb 0 cl924 gs-21 sobre 1 un
		Tet c/b 8 (portex) tubo 1 un
		Venda sofband 15 cm rollo 1 un
		Propofol 2% (tiva) mct/lct ampolla 50 cc
		Sutura monocryl 2/0 ct (y357h) sobre 1 un
		Sutura surgicut simple 0 gs-21 cg844 sobre 1 un
		Tramadol 100mg/2ml ampolla 1 un
		Sutura sofsilk sutupak 3/0 ss684 c-14 sobre 1 un
Bolsa rx estéril (1.0 m x 1.2 m) sobre 1 un		
Sutura monocryl 1 ctx (y399t/y359h) sobre 1 un		

		Sonda nelaton desech. n-12 (pvc) s/env 1 un
		Venda elastomul 12 cm rollo 1 un
		Tapón inluer amarillo s/env 1 un
		Sutura ethilon 3/0 sc-24 (169 t) sobre 1 un
		Frasco biopsia grande frasco 1 lt
		Sutura surgipro 1 cp-425 gs-21 sobre 1 un
		Tela micropore (1535) 1/2 x 10 rollo 1 un
		Betametasona 4 mg amp 1 cc
		Venda sofband 10 cm rollo 1 un
		Chirocaine 0.5 mg ampolla 10 cc
		Sutura ethilon 4/0 sc-24 (1129t) sobre 1 un
		Bismuto subgalato sobre 1 gr
		Conector recto p/ circuito anest hs1669 sin envase 1 un
		Agua bidest. 10 ml ampolla 1 un
		Sonda aspiración c/v n-14 s/env 1 un
		Cánula mayo #4 (100mm) well lead s/env 1 un
		Tapón nasal laminado 8 cm x 2 cm(470404) sobre 1 un
		Gentamicina 80 mg ampolla 2 cc
		Venda yeso 10 cm rollo 1 un
		Sonda aspiración c/v n-12 s/env 1 un
		Aguja carpule 27 g x 1 5/8 (larga 41mm) s/env 1 un
		Gasa versalon estéril 7.5 x 7.5 (8x8) sobre 2 un
		Sutura lino sutupak 0 lc 810 e sobre 1 un
		Aguja desechable 23 g x 1 s/env 1 un
		Sutura surgipro 2/0 vp 523 2v-20 sobre 1 un
		Teflón 14g x 2 s/env 1 un
		Sutura biosyn 4/0 sm5627 p-12 sobre 1 un
		Venda yeso 15 cm rollo 1 un
		Frasco biopsia grande xl frasco 2 lt
		Tobradex unguento pomo 3,5 gr
		Guante procedimiento vinilo mediano caja 100 un
		Sutura surgicut simple 2/0 gs-21 cg843 sobre 1 un
		Fentanyl 0,5 mg ampolla 10 cc
		Sutura sofsilk sutupak 2/0 gs833 v-20 sobre 1 un
		Sutura ethilon 4/0 sc-20 (14502t) sobre 1 un
		Sutura surgicut simple 3/0 gg322 v/20 sobre 1 un
		Sonda nelaton desech. n-14 (pvc) s/env 1 un
		Venda moltopren 10 x 190 cm rollo 1 un
		Malla prolene (15 x 15) semi light caja 1 un

		Venda elástica 10 cm (dr fajardo) rollo 1 un
		Tubo gamalastic set 1 un
		Máscara laríngea desech. nº 3 set 1 un
		Sutura monosof 3/0 c/a sn 663 c-14 sobre 1 un
		Máscara laríngea desech. nº 4 set 1 un
		Electrodo cuchillo largo (e-1551-6) caja 1 un
		Aguja de plexo 50 mm (stimuplex) sin envase 1 un
		Suero glucosado 5% 500 ml bolsa 1 un
		Bolsa microscopio estéril (60 x 90) sobre 1 un
		Sutura monocryl 0 ct-1 (mpc346h / y346h) sobre 1 un
		Guante procedimiento látex mediano caja 100 un
		Teflón 24g x 3/4 (terumo) s/env 1 un
		Sutura biosyn 3/0 v20 gm122 sobre 1 un
		Paquete art.rodilla dynjp8100 (882045) paquete 1 un
	C	Pañal adulto grande sin envase 1 un
		Jeringa desech. pta./aguja 60 cc(ss50e) s/env 1 un
		Steri strip (1542) 6 mm x 38 mm sobre 1 un
		Guante quir. libre látex s/ polvo nº8 sobre 1 pr
		Alcohol 70 % frasco 1 lt
		Tegaderm (1626) 10 cm x 12 cm s/env 1 un
		Lápiz marcador piel estéril set 1 un
		Escobillas desechables estériles s/ dete set 1 un
		Agua bidest. 1000 ml matraz 1 un
		Diprivan 1% jer prellenada envase 50 cc
		Set de gomas artroscopia (cit002) sin envase 1 un
		Povidona yodada frasco 250 cc
		Solución glicina bol 3 lt
		Tegaderm (1622) 4,4 cm x 4,4 cm s/env 1 un
		Guante quirúrgico estéril 8,5 s/env 1 un
		Esponja antiempañante sin envase 1 un
		Cuchillo quirúrgico 3m(9680) sachet 1 un
	Venda sofband 20 cm rollo 1 un	
	Cotonoides 1/2 pulg x 1 1/2 pul (801404) sobre 10 un	
	Guante procedimiento vinilo grande caja 100 un	
		Sutura catgut simple 5/0 rb-1 (u208t) sobre 1 un
		Teflón 20g x 2 (largo) s/env 1 un
		Electrodo c/pta. protegida (e 1455 b) set 1 un
		Sonda foley 2 vías b-5 cc nº 16 s/env 1 un

2 meses	B	Metronidazol (kabizol fresenius) 500 mg bolsa 100 cc
		Sutura polisorb 0 cl884 gs-22 sobre 1 un
		Protamina ampolla 5 cc
		Sonda drenaje pen rose 1/2 plg s/env 1 un
		Tela leucoplast (1524) 5 cm rollo 1 un
		Venda elastomul 4 cm rollo 1 un
		Sutura monosof 2/0 sn664 c-15 sobre 1 un
		Sonda drenaje pen rose 1/4 plg s/env 1 un
		Sutura surgicut simple 4/0 gg-321 v-20 sobre 1 un
		Sutura surgicut cromado 4/0 ug203 cv-23 sobre 1 un
		Sutura polisorb 4/0 sl5627g p-12 sobre 1 un
		Guante procedimiento látex chico caja 100 un
		Syndol 30 mg ampolla 1 cc
		Sutura sofsilk sutupak 3/0 s304 sobre 1 un
		Sonda nasogástrica 2 lumen x 120 cm 16fr sin envase 1 un
		Steri drape (2040) 38 cm x 41 cm sobre 1 un
		Sutura surgipro 0 cp-424 gs-21 sobre 1 un
		Gelita spongostan estándar sobre 1 un
		Sutura lino sutupak 2/0 lc 820 e sobre 1 un
		Steri strip (1547) 12 mm x 100 mm sobre 1 un
		Placa valleylab c/ cable niño e7510-25 sin envase 1 un
		Ergometrina 0.2 mg ampolla 1 cc
		Sutura surgipro 3/0 vp 522x v-20 sobre 1 un
		Sutura monocryl 5/0 rb-1 (y303h) sobre 1 un
		Sonda nasogástrica desech. 16 fr s/env 1 un
		Sutura sofsilk sutupak 3/0 gs832 v-20 sobre 1 un
		Sutura vicryl 4/0 sh (j315h) sobre 1 un
		Ketamina 500mg frasco 10 cc
		Teflón 18g x 2 (largo) sin envase 1 un
		Gasa cuadrada 8 x 8 estéril envase 10 un
		Aguja desechable 26 g x 1/2 s/env 1 un
		Dalacin 300 mg ampolla 2 cc
		Sutura surgipro 6/0 vp 706x 2 cv-11 sobre 1 un
		Sonda nelaton desech. n-10 (pvc) sin envase 1 un
		Manipulador/inyect.uterino s/env 1 un
		Steri strip (1546) 6 mm x 100 mm sobre 1 un
Hemosuc 600 cc 12 fr caja 1 un		

	Sutura monosof 4/0 c/a sn 649 c-14 (90cm sobre 1 un
	Sutura surgicut cromado 3/0 gg122 v-20 sobre 1 un
	Cánula mayo #1(70mm) well lead s/env 1 un
	Sonda foley 3 vías b-75 cc n° 20 (couv.) sin envase 1 un
	Manga compresor anti embolia I (73013) envase 1 un
	Sutura surgicut simple 3/0 g202 s/a sobre 1 un
	Cronus blister 1 com
	Aguja desechable 25 g x 5/8 s/env 1 un
	Tela medipore (2962) rollo 1 un
	Sutura surgicut simple 1 gs-21 cg845 sobre 1 un
	Sulfato magnesio 25% ampolla 5 cc
	Electrobisturí bolita larga (e1564) envase 1 un
	Sutura ethilon 4/0 ps-2 (p1667t) sobre 1 un
	Hemosuc 400 cc 12 fr envase 1 un
	Sutura vicryl 0 ur-6 (j603h) sobre 1 un
	Sutura vicryl 4/0 rb-1 (j304h) sobre 1 un
	Lápiz electrobisturí triverse (ft 3000) caja 1 un
	Teflón 16g x 1 1/4 s/env 1 un
	Hemosuc 10 fr 400cc (plástico) caja 1 un
	Sutura surgipro 5/0 vp- 556x 2cv-23 sobre 1 un
	Betametasona c/ neomicina pomo 10 gr
	Haloperidol 5mg ampolla 1 cc
	Sutura polisorb 2/0 gl125 v-20 sobre 1 un
	Povidona yodada frasco 50 cc
	Cotonoides 1/2 pulg x 3 pul (801407) sobre 10 un
	Tela durapore (1538-2) 2 x 10 rollo 1 un
	Torulas gasa garbanzo bolsa 10 un
	Azul de metileno 2% ampolla 5 cc
	Sutura biosyn o cm924 gs-21 sobre 1 un
	Venda elastomul 10 cm rollo 1 un
	Sutura pds 1 ct-1 (z341h) sobre 1 un
	Guante procedimiento látex.grande caja 100 un
	Guante procedimiento vinilo chico caja 100 un
	Máscara laríngea desech n-2.5 set 1 un
	Fenilefrina 1 % ampolla 1 cc
	Set de irrigación en y (fep003) sin envase 1 un
	Ranitidina 50 mg ampolla 2 cc
	Tela transpore (1527-2) 2 x 10 rollo 1 un

	C	Recolector de bilis bolsa 1 un
		Venda blunding 10 x4 cm (e-830004) rollo 1 un
		Dalacin 600 mg iv/ im frasco 1 amp
		Sutura ethilon 5/0 sc-20 (14501t) sobre 1 un
		Azul de metileno 1% ampolla 10 cc
		Parche curita s/env 1 un
		Bolsa microscopio opmi drapes 3 (306071) bolsa 1 un
		Máscara laríngea desech n-2 set 1 un
		Aguja desechable 21 g x 1 s/env 1 un
		Lancetas accu-chek safe pro plus sin envase 1 un
		Vecuronio bromuro frasco ampolla 10 mg
		Vaselina sólida pote 25 gr
		Torula algodón 1 gr bolsa 200 un
		Povidona yodada frasco 30 cc
		Sevoflurane fr 250 cc
		Cidoten rapilento frasco 3 cc
		Tet c/b 4.5 tubo 1 un
		Venda elastomul 8 cm rollo 1 un
		Jabón yodado frasco 1 lt
		Cobertor parte superior del cuerpo envase 1 un
		Tet c/b 8.5 (portex) tubo 1 un
		Parche curita redondo s/env 1 un
		Lidocaina 2% ampolla 10 cc
		Clexane 60 mg jeringa 0,6 cc
		Voluven matraz 500 cc
		Brochetas 15 cm sin envase 1 un
		Sutura biosyn 5/0 p-13 sm-5687 sobre 1 un
		Moltopren d-12 (5 cm. espesor) trozo 15 cm
		Tet c/b 6.5 (portex) tubo 1 un
		Jeringa desech. tuberculina s/env 1 un
		Tet reforzado c/b 7 tubo 1 un
		Venda yeso 12 cm rollo 1 un
		Gel conductor estéril sobre 20 gr
		Endo-gel amp 10 cc
		Solución hemostática monsel miel frasco 8 cc
		Cobertor cuerpo completo envase 1 un
		Gasa tapón vaginal (10 x 1.5) sobre 1 un
		Hemosuc 600 cc 14 fr caja 1 un
		Sonda foley silicona 2 v b-5 cc n° 14 s/env 1 un
		Hemosuc 600 cc 18 fr caja 1 un

3 meses	B	Sutura surgicut cromado 2/0 gg123 v-20 sobre 1 un
		Apósito 40 x 40 estéril s/env 1 un
		Teflón para modelar férulas(15-22000) sachet 1 un
		Tubo toma de gases (capnografo) sin envase 1 un
		Furosemida 20 mg amp 1 cc
		Sonda calibración digestiva 34 fr sobre 1 un
		Cloxacilina 500 mg frasco ampolla 1 un
		Sutura vicryl 5/0 rb-1 (vcp303h / j303h) sobre 1 un
		Sutura ethibond 1 ct-1 (x425h) sobre 1 un
		Sonda foley 3 vías b-75 cc n° 22 (couv.) sin envase 1 un
		Equipo bomba fotoprotegido (14006) bolsa 1 un
		Rinobanedif unguento caja 1 pomo
		Cuchillo a. plus. c. 4.0 mm(375-544-000) caja 1 un
		Sutura vicryl coated 2 (w9246) mo-45 sobre 1 un
		Heparina 25.000 ui fr 5 cc
		Aguja de plexo 150 mm (stimuplex) sin envase 1 un
		Sutura polisorb 3/0 l12 s/a sobre 1 un
		Sonda nasogástrica 2 lumen x 120cm 14 fr sin envase 1 un
		Suprane (desfluorano) frasco 240 cc
		Sutura monocryl 3/0 sh (y316h) sobre 1 un
		Lidocaina 5% hiperbarica ampolla 2 cc
	Transductor presión simple (5202620) sin envase 1 un	
	Sutura monocryl 4/0 rb-1 (y304h) sobre 1 un	
	Apósito telfa 10 x 12 sobre 1 un	
	Sutura pds 7/0 (z13h) sobre 1 un	
	Filtro humed.bact/ viral adulto (19401) set 1 un	
	Tet c/b 4.0 tubo 1 un	
	Botox 100 u ampolla 1 un	
	Bicarbonato 8,4% 20 ml ampolla 1 un	
	Venda yeso 20 cm rollo 1 un	
	Cal sodada cód.: 4413010 bidón 5 kg	
	Perifix 730 n°16 sin envase 1 un	
	Venda elástica 10 x3 cm (e830003) s/env 1 un	
Ligaduras de látex caja 1 un		
Sutura sofsilk sutupak 4/0 ss683 c-13 sobre 1 un		
Duratocin 100 mcg/ml ampolla 1 cc		

C	Cánula mayo #2 (80mm) well lead s/env 1 un
	Domperidona 10mg ampolla 2 cc
	Cloruro de potasio 10% amp 10 cc
	Visipaque 270 mg frasco 50 cc
	Iliadin spray nasal adulto frasco 1 un
	Tet c/b 5 (portex) tubo 1 un
	Paracetamol 500 mg frasco ampolla 1 un
	Gotely (tamsulosina) 0.4mg blister 1 cap
	Dermabond (ahv12) sin envase 1 amp
	Estilete de intubación grande (12 fr) s/env 1 un
	Sonda nasogástrica desech.14 fr s/env 1 un
	Guante quirúrgico n°6 sobre 1 pr
	Sutura polisorb 4/0 gl121 v-20 sobre 1 un
	Omnipaque 350mg 50 ml frasco 50 cc
	Gelita spongostan anal sobre 1 un
	Electrodo pta. aguja larga (e1552-6) caja 1 un
	Botox 200 ui frasco 1 un
	Drenaje jackson pratt 10 mm (tichio51) caja 1 un
	Faja lista 4 bandas m caja 1 un
	Succinil colina 100mg ampolla 5 cc
	Sutura polisorb 0 gl124 v-20 sobre 1 un
	Electrodo pediátrico 2248 3m sin envase 1 un
	Paquete art.hombro dynjp8400 (882044) paquete 1 un
	Clorhexidina 2% coloreada frasco 50 cc
	Omeprazol 20 mg blister 1 com
	Inmovilizador de hombro adulto large caja 1 un
	Tet c/b 6 (portex) tubo 1 un
	Tet c/b 5.5 (portex) tubo 1 un
	Hemosuc 400cc 14fr caja 1 un
	Clorpromazina 100 mg envase 1 un
	Cabestrillo simple grande bolsa 1 un
	Sutura surgicut simple 4/0 ug 207 cv-23 sobre 1 un
	Lidocaina 4% fr 30 cc
	Protector de cabezal ecográfico sachet 1 un
	Collera otológica donaldson (ref:50200) s/env 1 un
	Mitomicina 20mg ampolla 20 mg
	Sutura surgicut cromado 1 cg915 gs-24 sobre 1 un
	Sutura sofsilk sutupak 4/0 vs871 cv-23 sobre 1 un
	Tet reforzado c/b 8 tubo 1 un

4 meses		Sutura surgicut simple 2/0 v20 gg323 sobre 1 un
		Petidina 100 mg ampolla 2 cc
		Sonda aspiración c/v n-10 s/env 1 un
		Apósito 15 x 25 estéril envase 1 un
		Set tubos bombas inf rf 4 cm (ttub-4) caja 1 un
	B	Steri drape yodado (6648) 90 cm x 60 cm sobre 1 un
		Misotrol 200 mcg. blister 1 com
		Electrodo desech.monitor bis (ped) sobre 1 un
		Mascara laríngea desech n-5 set 1 un
		Clorhexidina 2% c/tintura 150 cc frasco 150 cc
		Sutura vicryl rapid 0 ct-2 (vcp334h) sobre 1 un
		Sutura monocryl 5/0 p-3 (mcp493g) sobre 1 un
		Manipulador uterino vectec (maut60) envase 1 un
		Tracrium 50 mg ampolla 5 cc
		C
	Sonda foley 2 vías b-5 cc nº 18 sachet 1 un	
	Lugol 5% frasco 20 cc	
	Cinta arterial mini (roja) 730-r-mini sobre 1 un	
	Conector ac y 9 bolsa 1 un	
	Metoclopramida 10 mg amp 2 cc	
	Sutura monosof 5/0 c/a p12 sn 5666 sobre 1 un	
	Sutura sofsilk sutupak 2/0 s305 sobre 1 un	
	Mangos fratelli con esponja sin envase 1 un	
	Surgicel 1953 5 x 7.5 (lyostipt) sobre 1 un	
	Cotonoides 1/2 pulg x 1/2 pul (801400) sobre 10 un	
	Dacam rl caja 1 f/a	
	Suero glucosalino hipertónico bolsa 500 cc	
	Mascarilla alta conc.oxi.adult s/env 1 un	
Germekil bidón 5 lt		
Diazepam 10 mg amp 2 cc ampolla 1 un		
C.central arrow 3via 7fr x 20 (cv25703e) set 1 un		
Perifix 300 nº18 sin envase 1 un		
Cabestrillo simple mediano s/env 1 un		
Guía hidrofílica r 0.035/150 cm (um4285) sobre 1 un		
Catéter ureteral 6 fr cil 2 or (223606) sachet 1 un		
Alcohol bactisan spray frasco 400 cc		
Alargador venoso 100 cm c/ llave 3 pasos sin envase 1 un		
Sutura lino sutupak 1 lc 801 e sobre 1 un		

		Jeringa heparinizada 1 cc c/aguja sobre 1 un		
		Steri strip (1541) 6 mm x 75 mm sobre 1 un		
		Drenaje torácico altitude (8888571370) envase 1 un		
		Guía zebra (hw038150) recta 0,38 x150 sachet 1 un		
		Collera oto.fluoroplast shepard envase 1 un		
		Bactroban 2%(mupicil) crema pomo 15 gr		
		Aerolin inhalador fr 200 ds		
		Sonda nelaton desech. n-16 sin envase 1 un		
		Jeringa desech. insulina s/env 1 un		
		Cinta venosa mini (azul) 730-a-mini sobre 1 un		
		Tracrium 25 mg amp 25 mg		
		Sonda aspiración c/v n-8 s/env 1 un		
		Sutura surgicut simple 1 s/a g205 sobre 1 un		
		Hemosuc 600 cc 9 fr caja 1 un		
		Cloranfenicol unguento oft. tubo 3,5 gr		
		Esponja repuesto mango fratelli sin envase 1 un		
		Dopamina 200 mg amp 5 cc		
		5 meses	B	Asa conización triangular (m) (900-151) envase 1 un
				Sutura pds 2/0 sh (z317h) sobre 1 un
				Sutura pds plus 2/0 pdp (317h) sh sobre 1 un
Steri strip (w 8516) laparoscopia sobre 1 un				
Cortador microd pk 5/5290-635000 envase 1 un				
Asa de conización 20x12 300-126 (e1561) caja 1 un				
Steri drape (1015) en u sobre 1 un				
Norepinefrina 4 mg amp 4 cc				
Clip de raney adulto (500-112) envase 1 un				
Sonda foley silicona 2 v b-5 cc n° 16 s/env 1 un				
Sutura pds 4/0 (pdp304h) envase 1 un				
Bridion (sugammadex) 200 mg / 2 ml frasco ampolla 1 un				
Steri drape (2045) 60 cm x 45 cm sobre 1 un				
Sutura vicryl 2/0 sh (j317 h) sobre 1 un				
Sutura surgipro 4/0 vp 521 v-20 sobre 1 un				
Sutura kit gineco-obstetra (ko105g) sobre 1 set				
Trocar-catheter tórax c/a 28 (argyle) set 1 un				
				Tet reforzado c/b 7,5 tubo 1 un
				Faja lista 4 bandas l caja 1 un
				Conector ac y 10 bolsa 1 un

	C	Venda de yeso plástico 4 plg rollo 1 un	
		Extensor t. traqueostomía (5157) set 1 un	
		Cefotaxima (grifotaxima) 1 gr. ampolla 1 un	
		Asa conización triangular (I) (900-152) envase 1 un	
		Tablilla inmov. vía venosa ped. e-737 sin envase 1 un	
		Termómetro clínico digital envase 1 un	
		Sutura surgipro 2/0 cp-423 gs-21 sobre 1 un	
		Sutura monosof 4/0 c/a sn 5667 p-12 sobre 1 un	
		Cánula mayo # 5 (110mm) well lead sin envase 1 un	
		Estilete de intubación mediano (10 fr) s/env 1 un	
		Tet s/b 4.0 (portex) tubo 1 un	
		Mariposas 23 s/env 1 un	
		Sutura monosof 3/0 sn669 c-14 sobre 1 un	
		Sonda nelaton rectal n° 28 sin envase 1 un	
		Asa de conización 10x10 300-117 (e1559) caja 1 un	
		Disco colostomía 57 mm (13191) set 1 un	
		Oftagen cpto unguento frasco 3,5 gr	
		Bicarbonato 8,4% 10 ml ampolla 1 un	
		Apósito estéril 12.7 x 22.8 (10 x 20) sobre 1 un	
		Cinta suburetral 1.2 x 30cm (125001) caja 1 un	
		Cobertor pediátrico envase 1 un	
		Omnipaque 300mg 50 ml frasco 50 cc	
		Tet s/b 3.5 (neo) tubo 1 un	
		Mascarilla c/nebulizador adlt. s/env 1 un	
		Cánula mayo #0 s/env 1 un	
		Sonda nelaton desech. n-18 sin envase 1 un	
		Clip titanio medium pl567t catrige 6 un	
		B	Cortador microd pk 5/5290-648000 envase 1 un
			Liga clip challenger ti m/l (pl569t) envase 8 un
			Sutura pdp ii 6/0 c-1 (127h) sobre 1 un
			Liga clip horizon m titanium (2200) catrige 6 un
			Manipulador uterino vcare (I) (6085-20) envase 1 un
Sonda nasogástrica desech. 6 fr s/env 1 un			
Sutura vicryl rapid 3/0 sh-1 (vr2190g) sobre 1 un			
Azul patente 1% ampolla 5 cc			
Asa de collins wa22355c uso 1 apl			
Sutura ethibond 3/0 2rb-1 (b552t) sobre 1 un			

6 meses	C	Clexane 20 mg cj 1 amp
		Paquete art.hombro silla pya (tm-307) bolsa 1 un
		Tet microlaringeo c/ balón 5.0 tubo 1 un
		Ciprodex otico gotas frasco 7,5 cc
		Tubo silicona 8 x 12 trozo 3 mt
		Bolsa colostomía abierta 57mm 2p (1698) set 1 un
		Pinza para bolsa colostomía set 1 un
		Hidrocortisona 100 mg frasco ampolla 1 un
		Sutura catgut simple 1 s/a (s105sh) sobre 1 un
		Sutura monosof 4/0 c/a sn 658 c-14 (45cm sobre 1 un
		Tet reforzado c/b 6,5 tubo 1 un
		Venda sofband 7,5 rollo 1 un
		Sutura sofsilk sutupak 4/0 gs 831 v-20 sobre 1 un
		Aguja desechable 27 g x 1/2 sin envase 1 un
		Baycip (ciprofloxacino) 200 mg iv caja 1 amp
		Tet c/b 3.5 tubo 1 un
		Famotidina 20 mg ampolla 2 cc
		Sutura polisorb 3/0 sl613 c-23 sobre 1 un
		Bolsa microscopio opmi drapes 2 (306070) bolsa 1 un
		7 meses
Aguja sutura bl 214 n bolsa 12 un		
Aguja sutura bl 216 n bolsa 12 un		
Aguja sutura bl 213 n bolsa 12 un		
Sutura seda 3/0 rb-1 (k872t) sobre 1 un		
C.central arrow 2via 7fr x20 (cv26702-e) set 1 un		
Sutura vicryl rapid 2/0 (kvr14g) sobre 1 un		
Atenolol 50 mg blister 1 com		
Sutura ethibond 2/0 2sh (x513h) sobre 1 un		
Mascara laríngea desech n-1.5 set 1 un		
Sonda nasoyeyuneal 12 fr 114 cm c/guía sin envase 1 un		
Domperidona 10 mg blister 1 cap		
Sonda foley silicona 3 v b-30 cc n° 20 sin envase 1 un		
Acantex 1 gr iv. iny. caja 1 un		
Aguja sutura pta. triang 1.20 x 58 bl205n bolsa 12 un		
Aguja sutura bl 113 n bolsa 12 un		
Asa prostática 1 patita 24 fr (27050 g) caja 1 un		

C	Sonda foley silicona 2 v b-5 cc n° 18 sin envase 1 un
	Sutura biosyn 2/0 v20 gm123 sobre 1 un
	Cinta suburetral 1.7 x 30cm (125002) caja 1 un
	Tet s/b 5.0 (portex) tubo 1 un
	Sonda nelaton desech. n-8 s/env 1 un
	Esponja baño seco desechable envase 2 un
	Mariposas 25 s/env 1 un
	Torula gasa estéril bolsa 3 un
	Sutura polisorb 4/0 ul203 cv-23 sobre 1 un
	Sutura polisorb 5/0 sl5626 p-11 sobre 1 un
	Estilete de intubación chico (6 fr) s/env 1 un
	Insulina insuman r frasco 10 cc
	Filtro anestesia sin envase 1 un
	Depomedrol 80 mg frasco ampolla 1 un
	Agua bidest. 1000 ml botella 1000 cc
	Sutura polisorb 3/0 gl182 cv-25 sobre 1 un
	Precedex 0.2 mg ampolla 2 cc
	Sonda nasogástrica desech.10 fr s/env 1 un
	Clonixinato de lisina 100 mg ampolla 2 cc
	Sutura surgicut simple 5/0 cv-23 cs22150 sobre 1 un
	Asa conización triangular (s) (900-150) envase 1 un
	Lagrimas artificiales frasco 15 ml.
	Tubo lipoaspiración 12 pulg (pt-5558) envase 1 un
	Jeringa carpule sin envase 1 un
	Gel oftalmico (nicotears) tubo 5 gr
	Bajada ms 30 (fresenius) set 1 un
	Dormonid 5 mg / 1ml. ampolla 1 un
	Conector ac 7 recto bolsa 1 un
	Lomo adhesivo angosto (12182am) sin envase 1 un

Fuente: Elaboración propia

Anexo 9: Porcentaje precisión protocolos propuestos

N°	Cirugía	Porcentaje de precisión nuevos
1	Cesárea c/s salpingoligadura o salpingec	98,80%
2	Circuncisión (incluye sección de frenillos)	97,98%
3	Hernioplastia con malla	96,70%
4	Hallux valgus o rigidus, trat. quir.	93,45%
5	Mastopexia c/s implante de prótesis	92,67%
6	Bartolinocistoneostomia	92,21%
7	Vasectomía bilateral	91,59%
8	Hemorroidectomía	91,42%
9	Parto presentación cefálica o podálica	91,34%
10	Retiro de tornillos, clavos, agujas	91,22%
11	Descenso testículo inguinal c/s hernioplastia	90,23%
12	Amigdalectomía c/s adenoidectomía	89,65%
13	Tenorraffía extensores o tenotomía de ala	89,45%
14	Infiltración facetaria columna y radícula	88,94%
15	Ruptura manguito vía artroscópica	88,87%
16	Prostatectomía radical por cáncer prostático	88,31%
17	Etmoidectomía endo o exonasal endoscópica	87,72%
18	Gastrotomía	87,71%
19	Hernia inguinal, crural vía laparoscópica	87,53%
20	Quiste sacrocoxígeo, trat. quir.	87,45%
21	Orquidectomía ampliada por cáncer testicular	87,34%
22	Ruptura manguito rotadores, trat. quir.	87,34%
23	Mastectomía radical o tumorectomía	86,43%
24	Anexectomía y/o vac. de absceso tubo-ova	85,89%
25	Resección endoscópica de cáncer vesical	85,81%
26	Apendicectomía por videolaparoscopia	85,60%
27	Anexectomía laparoscópica	85,45%
28	Ligamento ancho por vía laparoscópica	84,98%
29	Laparotomía exploradora, c/s liberación	84,56%
30	Tiroidectomía bilateral total	84,43%
31	Retiro de placas rectas o anguladas	84,34%
32	Mastectomía parcial	84,32%
33	Mamoplastía de reducción	84,14%

34	Liposucción (hasta 3 hrs.)	83,76%
35	Colecistectomía por videolaparoscopia	83,64%
36	Histerectomía total o ampliada vía abdom	83,56%
37	Liberación quirúrgica de nervio periférico	83,54%
38	Raspado uterino diagnostico	83,41%
39	Orquidopexia un lado	83,23%
40	Adenoidectomía (proc. aut.)	83,20%
41	Tumores o quistes o lesiones pseudoquiste	82,98%
42	Varicocele unilateral y/o denervación	82,56%
43	Adenoma o cáncer prostático, resección	82,54%
44	Endoprótesis total de rodilla	82,42%
45	Uretero o nefro-litotomía endoscópica	82,32%
46	Aborto retenido, vaciamiento	82,23%
47	Conización y/o amputación del cuello	81,21%
48	Abdominoplastía	80,91%
49	Rinoplastía y/o septoplastía	80,76%
50	Adenoma prostático, trat. quir.	80,56%
51	Hernia inguinal, crural, umbilical	80,56%
52	Osteotomías femorales	80,34%
53	Meniscectomía u otras intervenciones	80,34%
54	Histerectomía por vía laparoscópica	80,34%
55	Mamoplastía de aumento (unilateral)	78,75%
56	Safenectomía interna y/o externa, unilateral	78,65%
57	Pab. proced. i (inferior a 1 hr.)	78,12%
58	Gastrectomía subtotal vía laparoscópica	77,32%
59	Hernia núcleo pulposo, estenorraquis,	76,45%
60	Colangiopancreatografía retrógrada	75,67%
61	Tratamiento integral litiasis urinaria	74,98%
62	Histerectomía por vía vaginal	70,98%
63	Pab. proced. ii (1 a 2 hrs.)	69,40%

Fuente: Elaboración propia