

Paulina Hurtado-Arenas¹, Camila Acevedo Guerrero², Gabriela Bernal Garrido², María José Ceballos Briceño², Matías Cerda Ruiz², Pía Medina Capurro², Aylinne Ruíz Ramírez².
¹Máster en Enfermería. Escuela de Enfermería. Universidad de Valparaíso. Chile.
²Licenciados en Enfermería. Escuela de Enfermería. Universidad de Valparaíso. Chile.

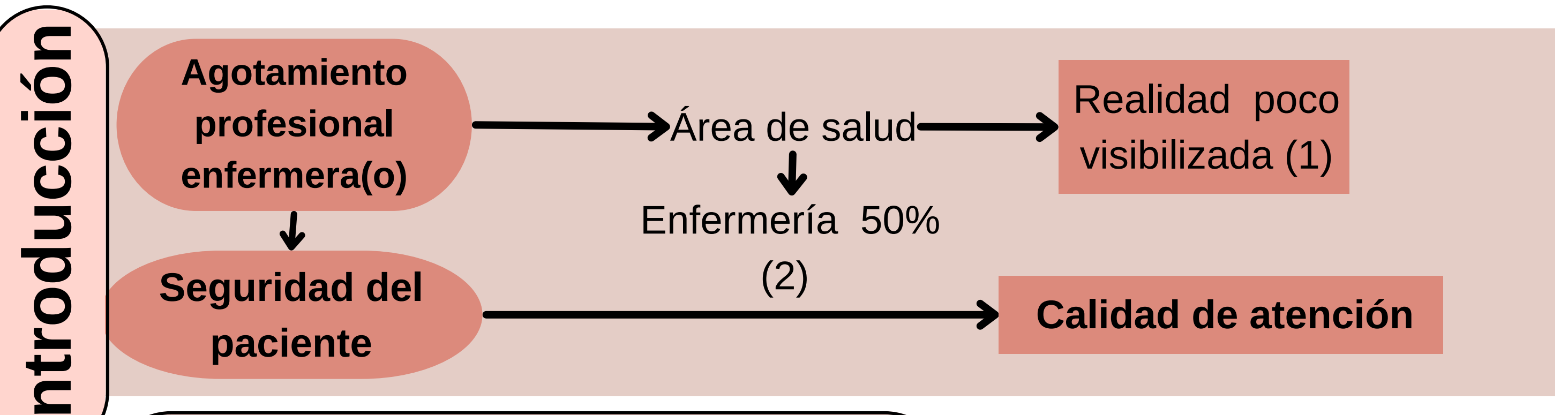

Cuzco 2017 (3)

- 10% de los trabajadores presenta un Síndrome de Burnout severo,
- 18,2% moderado
- el 34,5% leve.

Santiago 2020 (4)

- 65,5% sintomatología depresiva
- 74,4% ansiedad
- 64,8% insomnio
- 56,8% distrés

Objetivos específicos

- Identificar el agotamiento profesional de enfermeras(os) en atención hospitalaria.
- Identificar la seguridad del paciente en la atención hospitalaria.
- Relacionar el agotamiento profesional de enfermeras(os) con la seguridad del paciente en atención hospitalaria

Objetivo General

Describir la relación que existe entre el agotamiento profesional de enfermeras/os y la seguridad del paciente en la atención hospitalaria, reportada por la evidencia durante los años 2017-2022.

Metodología - Diagrama de elegibilidad

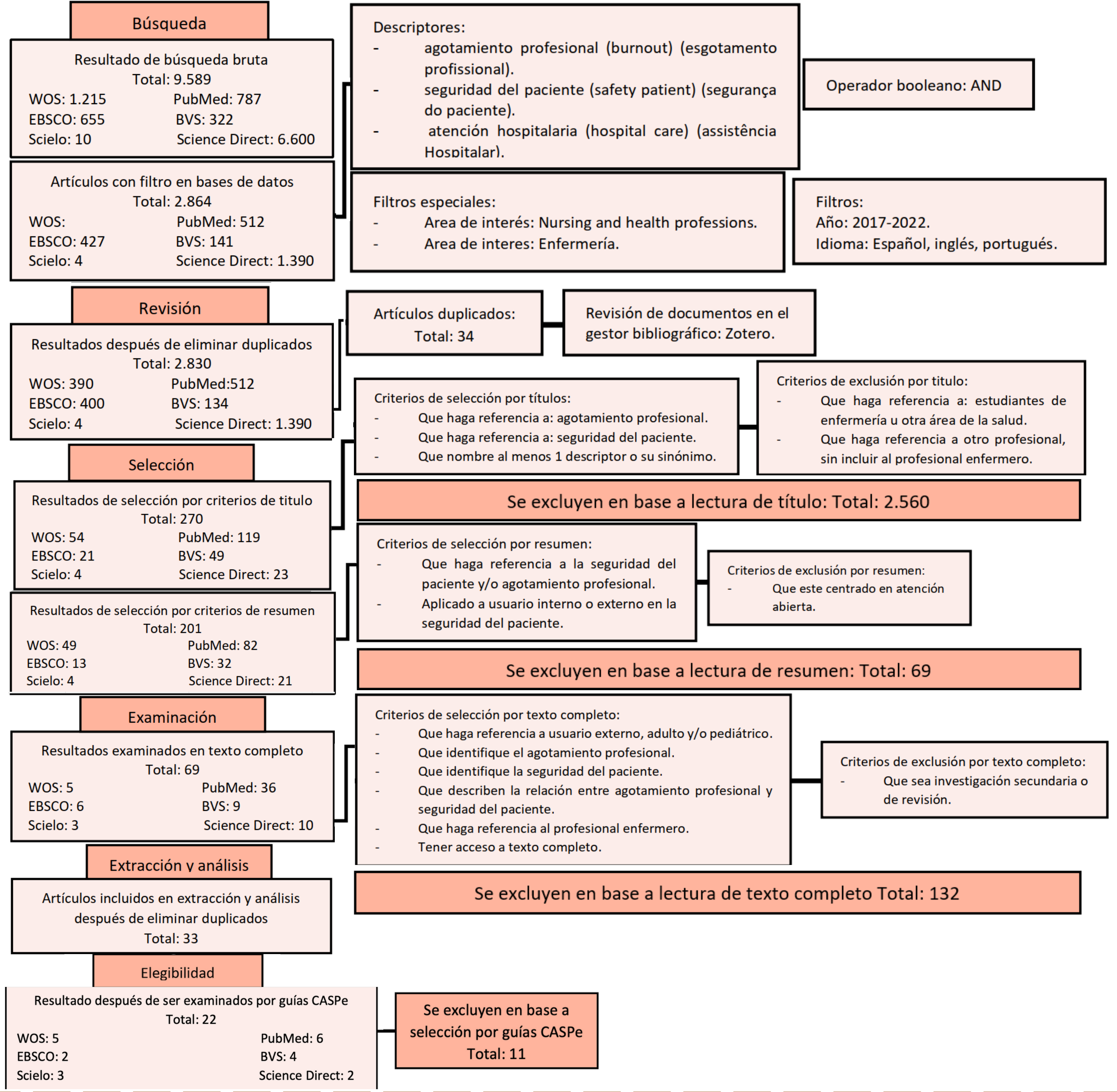

Resultados

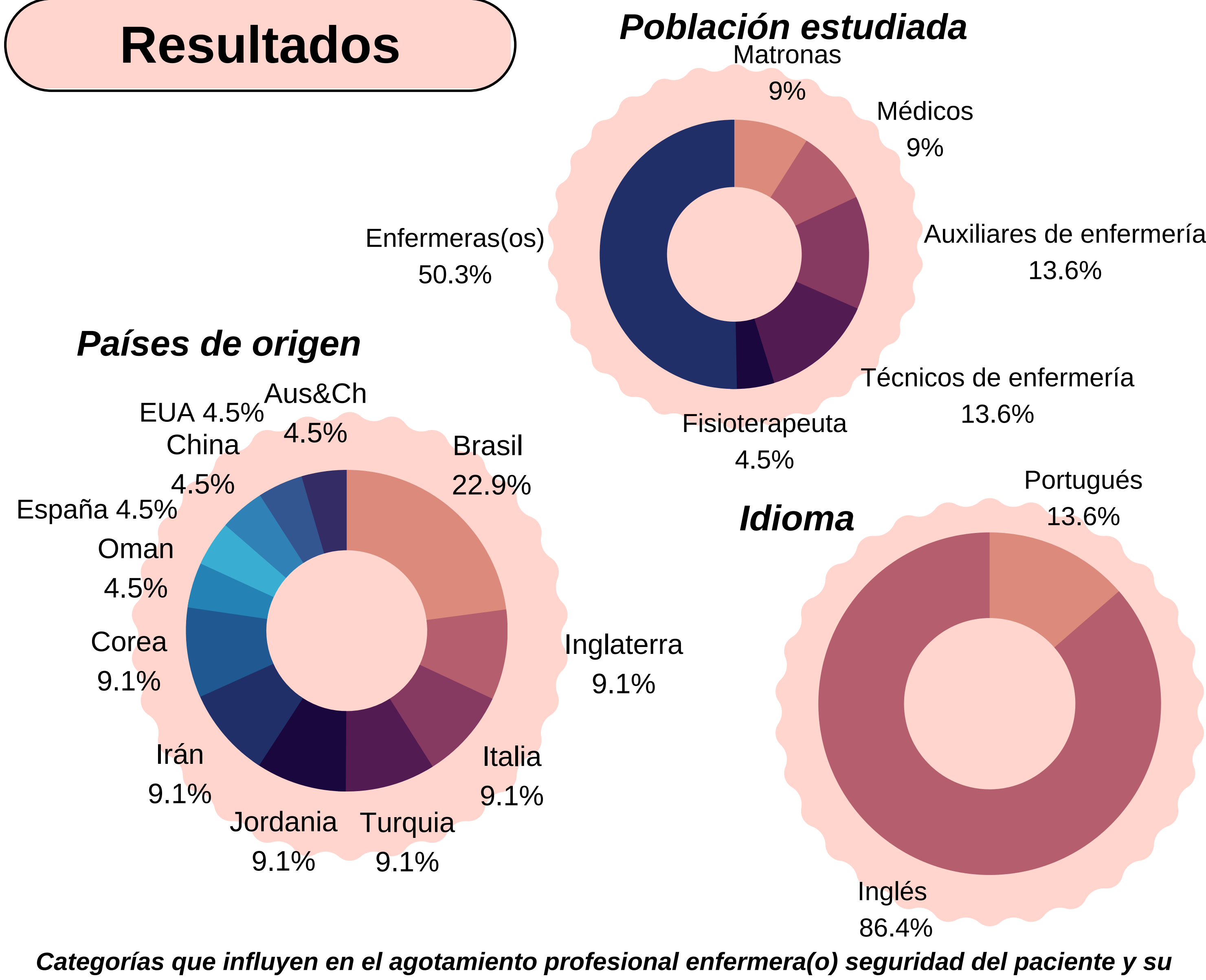

Categorías que influyen en el agotamiento profesional enfermera(o) seguridad del paciente y su relación:

Agotamiento profesional enfermera(o)	Seguridad del paciente	Relación entre agotamiento profesional enfermera(o) y seguridad del paciente
C. Sociodemograficas	C. Sociodemograficas	Cultura Organizacional
C. Socioculturales	C. de Trabajo	C. de Trabajo
A. Psicosociales	A. Psicosociales	A. Psicosociales
C. de Trabajo	Cultura Organizacional	
Cultura Organizacional		

Discusión

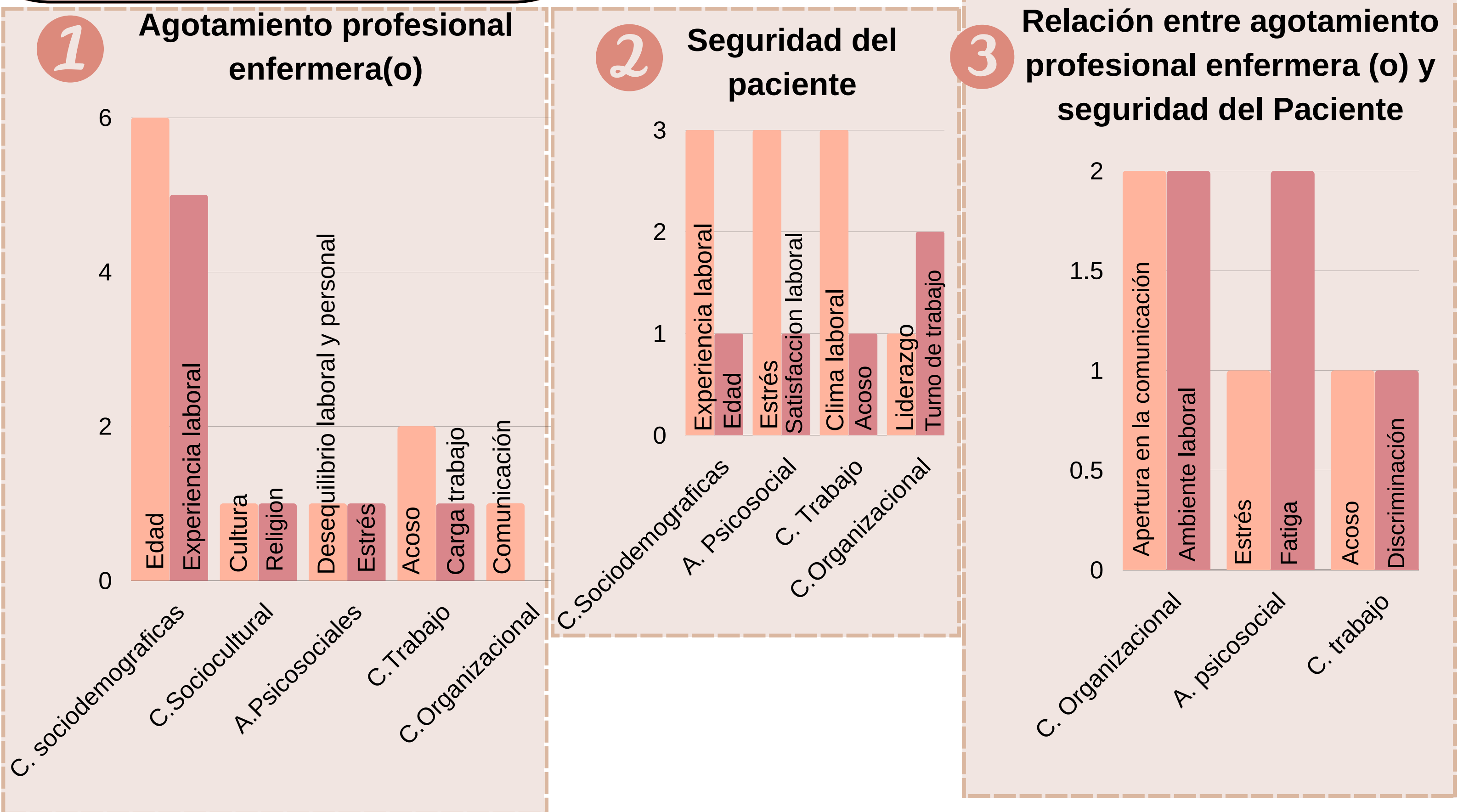

Agotamiento profesional enfermera(o)

- Experiencia laboral, se relaciona con una mayor identificación por su trabajo, más entusiasmo y orgullo por este (5)
- Enfermeras Españolas puntajes más altos en despersonalización y brasileñas realización personal (6)
- Agotamiento profesional se genera como una respuesta del organismo ante rutinas de estrés (7)
- Largas jornadas de trabajo, carga laboral y relaciones interpersonales (8)
- Las relaciones entre pares, afectan en el agotamiento emocional, de las cuales la comunicación es la base(8)

Seguridad del paciente

- El tiempo de experiencia profesional se relacionó con una evaluación más negativa del clima de seguridad (9)
- El estrés de los profesionales puede interactuar en una menor calidad de atención al paciente (7)
- Refuerza, que mejores condiciones laborales influyen positivamente en la seguridad del paciente (7)
- Enfermeras(os) que trabajan 12 horas tienen más probabilidad de cometer errores que los que trabajan 8 horas (7).

Relación entre agotamiento profesional enfermera(o) y seguridad del paciente

- Agotamiento profesional se ha convertido en una de las principales causas de la disminución de la fuerza laboral y la mala seguridad del paciente (10)
- Alta capacidad para lidiar con situaciones estresantes, la comunicación abierta entre el equipo, el apoyo de la dirección, la idoneidad profesional, el aprendizaje mutuo y el trabajo en equipo (5)

Conclusiones

- Características sociodemográficas es la principal categoría que influye en el agotamiento profesional Enfermera (o)
- Condiciones de trabajo y aspectos psicosociales son las categorías que más influyen en la seguridad del paciente
- Existe una relación inversa entre el agotamiento profesional enfermera(o) y la seguridad del paciente, siendo esta relación influenciada principalmente por la categoría cultura organizacional.

Se recomienda implementar medidas preventivas para el agotamiento profesional enfermera(o), como fortalecer el trabajo en equipo mediante una comunicación efectiva y ambiente positivo, con el fin de otorgar mejoras en la salud mental de las enfermeras(os).

Referencias bibliográficas

